

# 1. RELAZIONE TECNICA

## 1.1 Premessa

La società WIND TRE S.p.A. intende aumentare e migliorare il piano di copertura della provincia di BOLOGNA. Detta attuazione prevede la realizzazione in tutto il territorio delle stazioni di telefonia radiomobile per la ricetrasmissione del segnale.

Per ragioni prettamente tecniche la stazione radiobase è ubicata in posizione idonea a svolgere al meglio le comunicazioni in radiofrequenza; la scelta del sito ottimale è stata effettuata da tecnici specialistici.

L'intervento proposto si rende necessario per le nuove esigenze di copertura e di qualità del servizio in un'area definita nell'intorno dell'impianto, ponendo particolare attenzione alla penetrazione dello stesso nelle abitazioni, nelle quali risulta di norma più difficile la comunicazione, evitando fenomeni d'interferenza con le stazioni limitrofe.

Con la presente relazione illustrativa si intendono descrivere le opere necessarie per la realizzazione della stazione radio base denominata BO336 - BO IPPODROMO.

### Dati generali della stazione

Nome sito:	BO336 - BO IPPODROMO
Indirizzo:	Via dell'Arcoveggio c\o Ippodromo
Comune di:	Bologna
Provincia:	BOLOGNA
Q.s.l.m.	+38,00 m.s.l.m.
Coordinate	WGS84 Lat. 44°31' 05.3" - Long. 11° 20' 38,1"
tipologia:	Raw Land con apparati Outdoor
Rif. Catastali:	C.C. Bologna (BO) Foglio 73 - Mappale 26
Vincoli e Tutele	Nessuno
Altri Vincoli:	Nessuno

 Via dell'Artigianato, 20 30030 Vigonovo (VE) PEC: consorziomadison@pec.it	 Via B. Croce, 1 20055 Vimodrone (MI) info@fibermind.it	Stazione: BO336	Data: 16/09/2020
--	---	--------------------	---------------------

### 3. CARTOGRAFIA

#### 3.1 Estratto aerofotogrammetrico

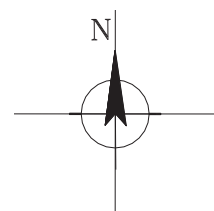
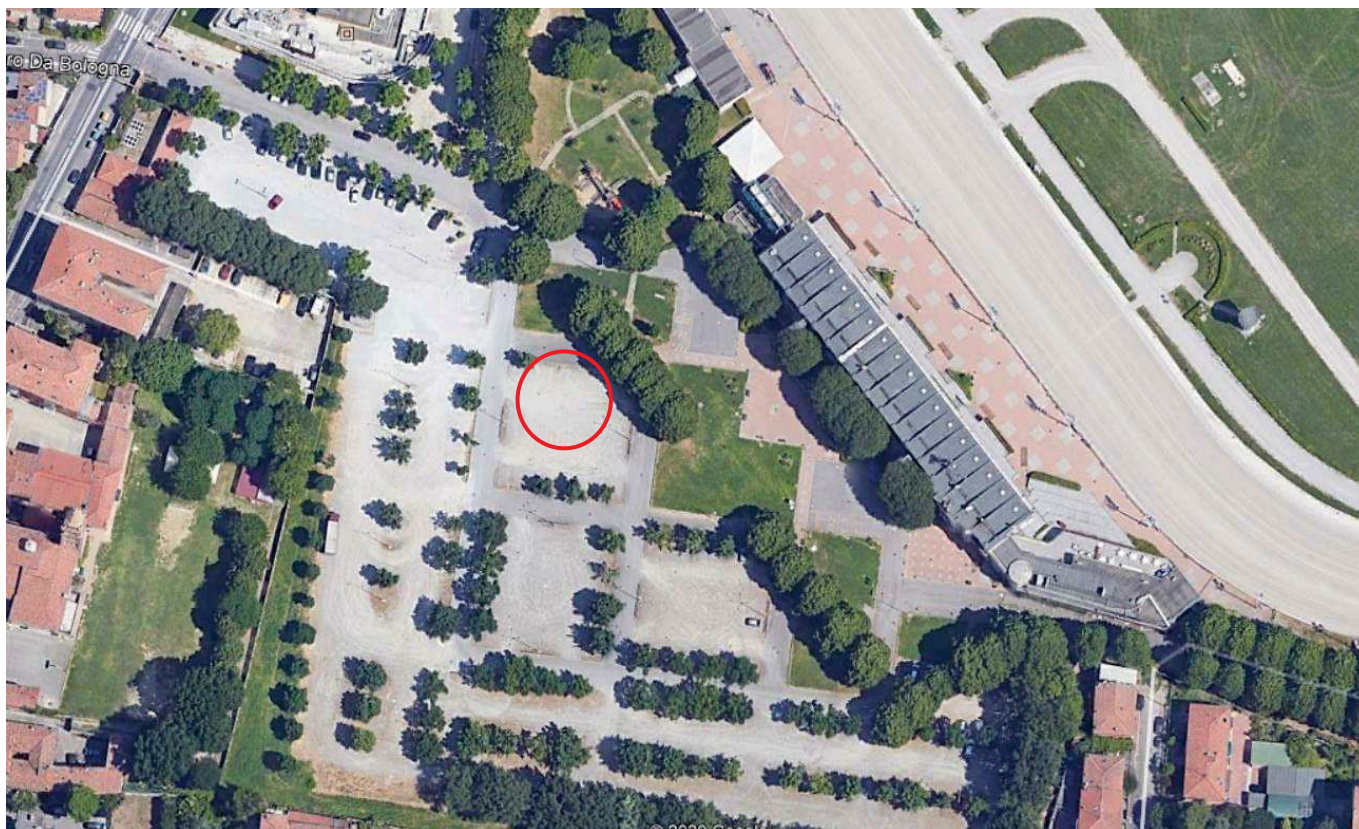

<p> Via dell' Artigianato, 20 30030 Vigonovo (VE) PEC: consorziomadison@pec.it</p>	<p> CONNECTING SMART Via B. Croce, 1 20055 Vimodrone (MI) info@fibermind.it</p>	<p>Stazione: BO336</p>	<p>Data: 16/09/2020</p>
---	--	----------------------------	-----------------------------