

**Agenzia delle Entrate
CATASTO FABBRICATI
Ufficio Provinciale di
Bologna**

Dichiarazione protocollo n. BO0006226 del 15/01/2021

Comune di Bologna

Via Francesco Rizzoli

civ. 1/F

Identificativi Catastali:

Sezione:

Foglio: 188

Particella: 343

Subalterno: 30

Compilata da:

Pasquini Massimo

Iscritto all'albo:

Geometri

Prov. Bologna

N. 2896

Planimetria

Scheda n. 1

Scala 1:200

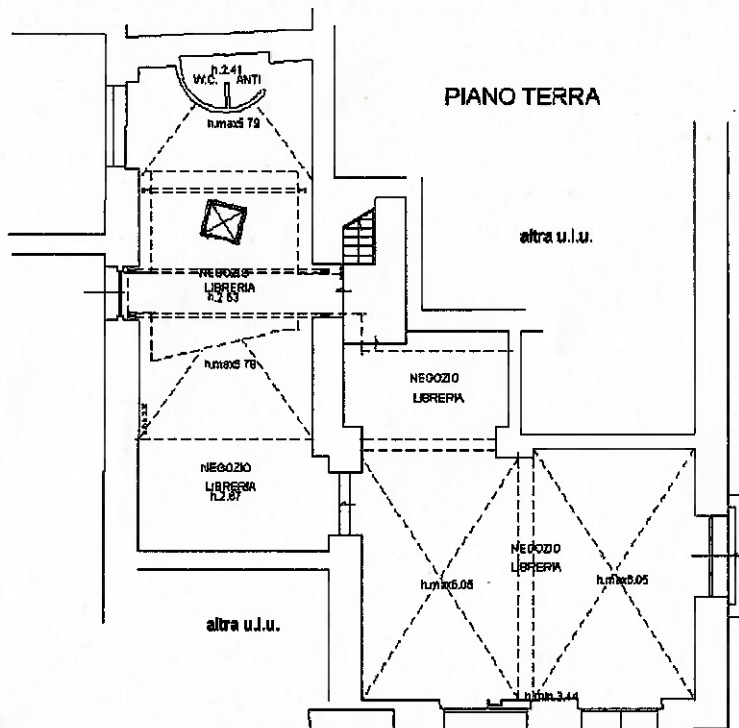

PIAZZA RE ENZO

VIA RIZZOLI

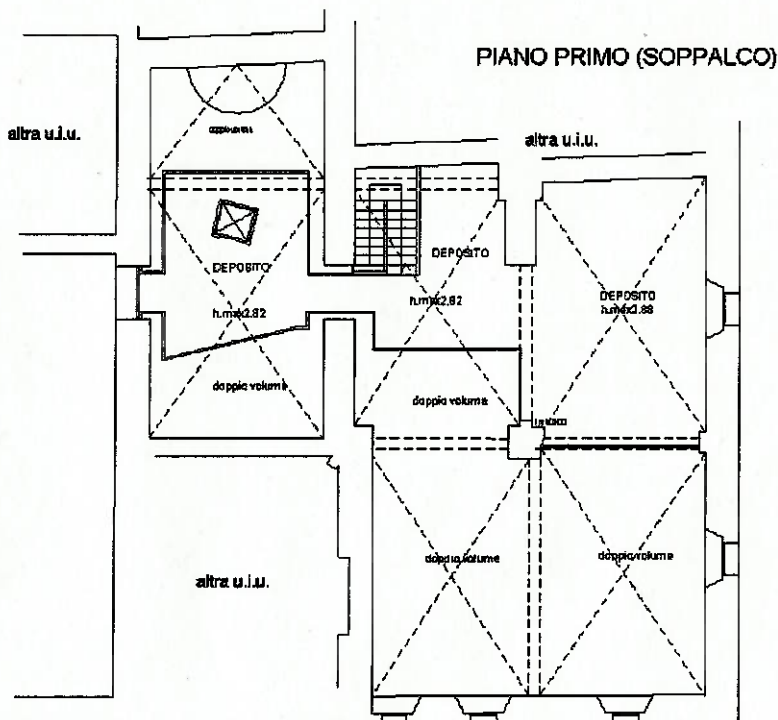

PIANO PRIMO (SOPPALCO)

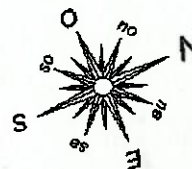

Ultima planimetria in atti

Data: 25/05/2023 - n. T48591 - Richiedente: .

Totale schede: 1 - Formato di acquisizione: A4(210x297) - Formato stampa richiesto: A4(210x297)

Catasto dei Fabbricati - Situazione al 25/05/2023 - Comune di BOLOGNA(A944) - < Foglio 188 - Particella 343 - Subalterno 30 >
VIA RIZZOLI n. 1/F Piano 1°-1