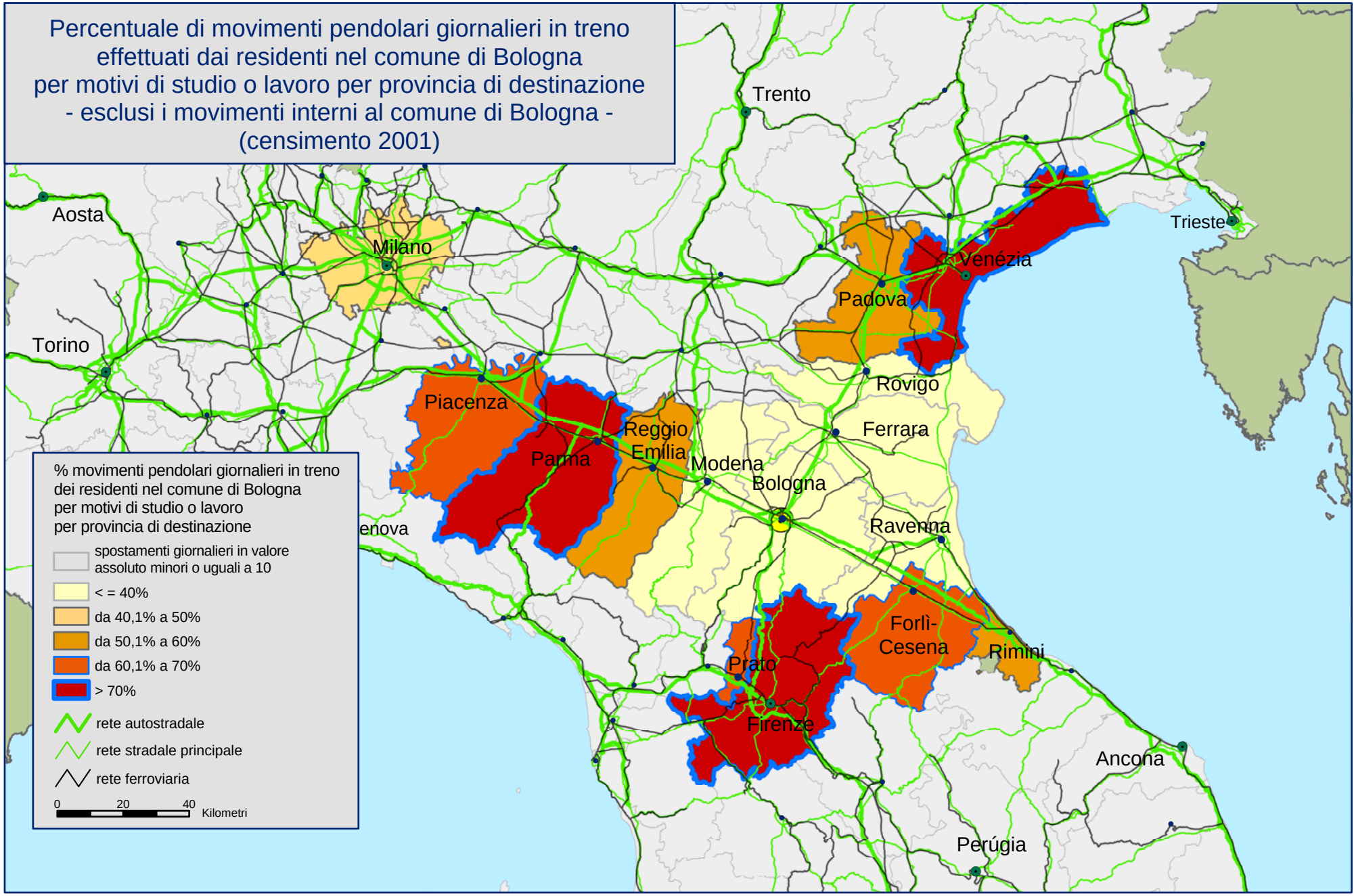

COMUNE DI BOLOGNA - Settore Programmazione Controlli e Statistica

Al Censimento 2001 i movimenti pendolari giornalieri in treno per motivi di studio o lavoro effettuati dai residenti nel comune di Bologna verso le province italiane erano il 5,4% del totale (sono esclusi i movimenti interni al comune di Bologna).