



Riservato alla Poste Italiane Spa N. Protocollo	
Data di presentazione	
COGNOME RICCI	NOME ANTONELLA
CODICE FISCALE	

Periodo d'imposta 2019

INFORMATIVA SUL TRATTAMENTO DEI DATI PERSONALI AI SENSI DELL'ARTICOLO 13 DEL REGOLAMENTO UE 2016/679

Con questa informativa l'Agenzia delle Entrate spiega come tratta i dati raccolti e quali sono i diritti riconosciuti all'interessato ai sensi del Regolamento UE 2016/679, relativo alla protezione delle persone fisiche con riguardo al trattamento dei dati personali e del D.Lgs. 196/2003, in materia di protezione dei dati personali, così come modificato dal D.Lgs. 101/2018.

FINALITÀ DEL TRATTAMENTO

I dati trasmessi attraverso questo modello verranno trattati dall'Agenzia delle Entrate per le finalità di liquidazione, accertamento e riscossione delle imposte. La base giuridica del trattamento è da individuarsi nell'esercizio di pubblici poteri connessi allo svolgimento delle predette attività (liquidazione, accertamento e riscossione) di cui è investita l'Agenzia delle Entrate (art. 5, §1 lett. e) del Regolamento).

CONFERIMENTO DEI DATI

I dati richiesti devono essere forniti obbligatoriamente al fine di potersi avvalere degli effetti delle disposizioni in materia di dichiarazione dei redditi. Se i dati riguardano anche familiari o terzi, questi ultimi dovranno essere informati dal dichiarante che i loro dati sono stati comunicati all'Agenzia delle Entrate. L'omissione e/o l'indicazione non veritiera di dati può far incorrere in sanzioni amministrative o, in alcuni casi, penali. L'indicazione del numero di telefono, del cellulare e dell'indirizzo di posta elettronica è facoltativa e consente di ricevere gratuitamente dall'Agenzia delle Entrate informazioni e aggiornamenti su scadenze, novità, adempimenti e servizi offerti. Ai sensi dell'art. 9 del Regolamento UE 2016/679 comporta il conferimento di categorie particolari di dati personali l'utilizzo della scheda unica per la scelta della destinazione dell'8, del 5e del 2 per mille dell'Irpef. L'effettuazione della scelta per la destinazione dell'otto per mille dell'Irpef è facoltativa e viene richiesta ai sensi dell'art. 47 della legge 20 maggio 1985 n. 222 e delle successive leggi di ratifica delle intese stipulate con le confessioni religiose. L'effettuazione della scelta per la destinazione del cinque per mille dell'Irpef è facoltativa e viene richiesta ai sensi dell'art. 1, comma 154 della legge 23 dicembre 2014 n.190. L'effettuazione della scelta per la destinazione del due per mille a favore dei partiti politici è facoltativa e viene richiesta ai sensi dell'art. 12 del decreto legge 28 dicembre 2013, n. 149, convertito, con modificazioni, dall'art. 1 comma 1, della legge 21 febbraio 2014, n.13. Anche l'inserimento delle spese sanitarie tra gli oneri deducibili o per i quali è riconosciuta la detrazione d'imposta è facoltativo e richiede il conferimento di dati particolari.

PERIODO DI CONSERVAZIONE DEI DATI

I dati saranno conservati fino al 31 dicembre dell'undicesimo anno successivo a quello di presentazione della dichiarazione di riferimento ovvero entro il maggior termine per la definizione di eventuali procedimenti giurisdizionali o per rispondere a richieste da parte dell'Autorità giudiziaria. Per quanto riguarda i dati relativi alle scelte per la destinazione dell'otto, del cinque e del due per mille, gli stessi saranno conservati per il tempo necessario a consentire all'Agenzia delle Entrate di effettuare i controlli presso gli intermediari e/o i sostituti d'imposta che prestano assistenza fiscale circa la corretta trasmissione delle relative informazioni. Saranno, inoltre, conservati per il tempo necessario a consentire al destinatario della scelta e al contribuente che effettua la scelta di esercitare i propri diritti: tale periodo coincide con il termine di prescrizione ordinaria decennale che decorre dalla effettuazione della scelta.

MODALITÀ DEL TRATTAMENTO

I dati personali saranno trattati anche con strumenti automatizzati per il tempo strettamente necessario a conseguire gli scopi per cui sono stati raccolti. L'Agenzia delle Entrate attua idonee misure per garantire che i dati forniti vengano trattati in modo adeguato e conforme alle finalità per cui vengono gestiti; l'Agenzia delle Entrate impiega idonee misure di sicurezza, organizzative, tecniche e fisiche, per tutelare le informazioni dall'alterazione, dalla perdita, dal furto o dall'utilizzo improprio o illegittimo. Il modello può essere consegnato a soggetti intermediari individuati dalla legge (centri di assistenza, associazioni di categoria e professionisti) che tratteranno i dati esclusivamente per la finalità di trasmissione del modello all'Agenzia delle Entrate. Per la sola attività di trasmissione, gli intermediari assumono la qualifica di "titolare del trattamento" quando i dati entrano nella loro disponibilità e sotto il loro diretto controllo.

CATEGORIE DI DESTINATARI DEI DATI PERSONALI

I suoi dati personali non saranno oggetto di diffusione, tuttavia, se necessario potranno essere comunicati:
- ai soggetti cui la comunicazione dei dati debba essere effettuata in adempimento di un obbligo previsto dalla legge, da un regolamento o dalla normativa comunitaria, ovvero per adempiere ad un ordine dell'Autorità Giudiziarla;
- ai soggetti designati dal Titolare, in qualità di Responsabili, ovvero alle persone autorizzate al trattamento dei dati personali che operano sotto l'autorità diretta del titolare o del responsabile;
- ad altri eventuali soggetti terzi, nei casi espressamente previsti dalla legge, ovvero ancora se la comunicazione si renderà necessaria per la tutela dell'Agenzia in sede giudiziaria, nel rispetto delle vigenti disposizioni in materia di protezione dei dati personali.

TITOLARE DEL TRATTAMENTO

Titolare del trattamento dei dati personali è l'Agenzia delle Entrate, con sede in Roma, via Giorgione n. 106 - 00147.

RESPONSABILE DEL TRATTAMENTO

L'Agenzia delle Entrate si avvale di Sogei Spa, in qualità di partner tecnologico al quale è affidata la gestione del sistema informativo dell'Anagrafe tributaria, designata per questo Responsabile del trattamento.

RESPONSABILE DELLA PROTEZIONE DEI DATI

Il dato di contatto del Responsabile della Protezione dei Dati dell'Agenzia delle Entrate è: entrate.dpo@agenziaentrate.it

DIRITTI DELL'INTERESSATO

L'interessato ha il diritto, in qualunque momento, di ottenere la conferma dell'esistenza o meno dei dati forniti attraverso la consultazione all'interno della propria area riservata, area Consultazioni del sito web dell'Agenzia delle Entrate. Ha, inoltre, il diritto di chiedere, nelle forme previste dall'ordinamento, la rettifica dei dati personali inesatti e l'integrazione di quelli incompleti e di esercitare di ogni altro diritto ai sensi degli articoli 18 e 20 del Regolamento laddove applicabili. Tali diritti possono essere esercitati con richiesta indirizzata a: Agenzia delle Entrate, Via Giorgione n. 106 - 00147 Roma - indirizzo di posta elettronica: entrate.updp@agenziaentrate.it. Qualora l'interessato ritenga che il trattamento sia avvenuto in modo non conforme al Regolamento e al D.Lgs. 196/2003 potrà rivolgersi al Garante per la Protezione dei Dati Personali, ai sensi dell'art. 77 del medesimo Regolamento. Ulteriori informazioni in ordine ai suoi diritti sulla protezione dei dati personali sono reperibili sul sito web del Garante per la Protezione dei Dati Personali all'indirizzo www.garanteprivacy.it

CONSENSO

L'Agenzia delle Entrate, in quanto soggetto pubblico, non deve acquisire il consenso degli interessati per trattare i loro dati personali. Gli intermediari non devono acquisire il consenso degli interessati per il trattamento dei dati in quanto è previsto dalla legge; mentre sono tenuti ad acquisire il consenso degli interessati sia per trattare i dati relativi a particolari oneri deducibili o per i quali è riconosciuta la detrazione d'imposta, alla scelta dell'otto per mille, del cinque per mille e del due per mille dell'Irpef, sia per poterli comunicare all'Agenzia delle Entrate, o ad altri intermediari. Tale consenso viene manifestato mediante la sottoscrizione della dichiarazione nonché la firma con la quale si effettua la scelta dell'otto per mille dell'Irpef, del cinque per mille e del due per mille dell'Irpef.

La presente informativa viene data in via generale per tutti i titolari del trattamento sopra indicati.

Realizzato con tecnologia SMART FORMS - www.athunformatica.com per DATEV KOINOS srl

Codice fiscale (*)

TIPO DI DICHIARAZIONE	Quadro RV <input type="checkbox"/>	Quadro VO <input type="checkbox"/>	Quadro AC <input type="checkbox"/>	ISA <input checked="" type="checkbox"/>	Correttiva nel termine <input type="checkbox"/>	Dichiarazione integrativa <input type="checkbox"/>	Dichiarazione integrativa (art. 2, co. 3-ter, DPR 322/98) <input type="checkbox"/>	Eventi eccezionali <input type="checkbox"/>
DATI DEL CONTRIBUENTE	Comune (o Stato estero) di nascita PIEVE DI CENTO				Provincia (sigla) BO	Data di nascita giorno 22 mese 05 anno 1967		Sesso (barrare la relativa casella) M <input type="checkbox"/> F <input checked="" type="checkbox"/>

deceduto/a <input type="checkbox"/>	tutelato/a <input type="checkbox"/>	minore <input type="checkbox"/>	Partita IVA (eventuale) 01900381201
Accettazione eredità giacente <input type="checkbox"/>	Liquidazione volontaria <input type="checkbox"/>	Immobili sequestrati <input type="checkbox"/>	Stato <input type="checkbox"/>
Riservato al liquidatore ovvero al curatore fallimentare			
Periodo d'imposta		giorno mese anno	

RESIDENZA ANAGRAFICA

Comune **PIEVE DI CENTO** Provincia (sigla) **BO** C.a.p. **G643** Codice comune

Da compilare solo se variata dal 1/1/2019 alla data di presentazione della dichiarazione

Tipologia (via, piazza, ecc.) Indirizzo **PIEVE DI CENTO** Numero civico

Frazione _____ Data della variazione giorno mese anno _____

Domicilio fiscale diverso dalla residenza 1 Dichiarazione presentata per la prima volta 2

TELEFONO E INDIRIZZO ELETTRONICO

Telefono prefisso numero _____ Cellulare _____ Indirizzo di posta elettronica _____

DOMICILIO FISCALE AL 01/01/2019

Comune **PIEVE DI CENTO** Provincia (sigla) **BO** Codice comune **G643** Fusione comuni

DOMICILIO FISCALE AL 01/01/2020

Comune _____ Provincia (sigla) _____ Codice comune _____ Fusione comuni _____

RESIDENTE ALL'ESTERO

Codice fiscale estero _____ Stato estero di residenza _____ Codice Stato estero _____

DA COMPILARE SE RESIDENTE ALL'ESTERO NEL 2019

Stato federato, provincia, contea _____ Località di residenza _____

Indirizzo _____

Non residenti "Schumacker"

NAZIONALITA' 1 Estera 2 Italiana

RISERVATO A CHI PRESENTA LA DICHIARAZIONE PER ALTRI

Codice fiscale (obbligatorio) _____ Codice carica _____ Data carica giorno mese anno _____

ERED, CURATORE FALLIMENTARE o DELL'EREDITA', ecc. (vedere istruzioni)

Cognome _____ Nome _____ Sesso (barrare la relativa casella) M F

Data di nascita giorno mese anno _____ Comune (o Stato estero) di nascita _____ Provincia (sigla) _____ C.a.p. _____

RESIDENZA ANAGRAFICA (O SE DIVERSO) CODICULO FISCALE

Comune (o Stato estero) _____ Frazione, via e numero civico / Indirizzo estero _____ Telefono prefisso numero _____

Data di inizio procedura giorno mese anno _____ Procedura non ancora terminata _____ Data di fine procedura giorno mese anno _____

Codice fiscale società o ente dichiarante _____

SUCCESSIVE MODIFICHE

3 Tipologia apparecchio (Riservata ai contribuenti che esercitano attività d'impresa)

IMPEGNO ALLA PRESENTAZIONE TELEMATICA

Riservato all'incaricato

Codice fiscale dell'incaricato

Soggetto che ha predisposto la dichiarazione

giorno mese anno _____ 2 Ricezione avviso telematico controllo automatizzato dichiarazione Ricezione altre comunicazioni telematiche

Data dell'impegno **04/05/2020** FIRMA DELL'INCARICATO

VISTO DI CONFORMITA' Riservato al C.A.F. o al professionista

Codice fiscale del responsabile del C.A.F. _____ Codice fiscale del C.A.F. _____

Codice fiscale del professionista _____ FIRMA DEL RESPONSABILE DEL C.A.F. o DEL PROFESSIONISTA

CERTIFICAZIONE TRIBUTARIA Riservato al professionista

Codice fiscale del professionista _____

Codice fiscale o partita IVA del soggetto diverso dal certificatore che ha predisposto la dichiarazione e tenuto le scritture contabili _____

Si attesta la certificazione ai sensi dell'art. 36 del D.Lgs. n. 241/1997

FIRMA DEL PROFESSIONISTA _____

(*) Da compilare per i soli modelli predisposti su fogli singoli, ovvero su moduli meccanografici a striscia continua.

Codice fiscale (*)



FIRMA DELLA DICHIARAZIONE
Il contribuente dichiara di aver compilato e allegato i seguenti quadri (barrare lo casella che interessano).

Famiglia a carico		RA	RB	RC	RD	RE	RF	RG	RH	RI	RJ	RK	RL	RM	RN	RO	RP	RQ	RS	RT	RU	RV	RW	RX	RY	RZ
<input checked="" type="checkbox"/>	<input checked="" type="checkbox"/>	<input checked="" type="checkbox"/>	<input type="checkbox"/>	<input type="checkbox"/>	<input type="checkbox"/>	<input type="checkbox"/>	<input type="checkbox"/>	<input type="checkbox"/>	<input type="checkbox"/>	<input type="checkbox"/>	<input type="checkbox"/>	<input type="checkbox"/>	<input type="checkbox"/>	<input type="checkbox"/>	<input type="checkbox"/>	<input type="checkbox"/>	<input checked="" type="checkbox"/>	<input type="checkbox"/>	<input type="checkbox"/>	<input type="checkbox"/>	<input type="checkbox"/>	<input type="checkbox"/>	<input type="checkbox"/>	<input checked="" type="checkbox"/>	<input type="checkbox"/>	<input type="checkbox"/>
LM	TR	RU	NR	FC	Invia avviso telematico controllo automatizzato dichiarazione all'intermediario										X	Invia altre comunicazioni telematiche all'intermediario										X

Situazioni particolari	Codice	Esonero dall'apposizione del visto di conformità	CON LA FIRMA SI ESPRIME ANCHE IL CONSENSO AL TRATTAMENTO DEI DATI SENSA EVENTUALMENTE DICHIARARE LA DICHIARAZIONE	FIRMA del CONTRIBUENTE (o di chi presenta la dichiarazione per altri)
				X

(*) Da compilare per i soli modelli predisposti su fogli singoli, ovvero su moduli meccanografici a striscia continua.

Realizzato con tecnologia SMART FORMS - www.antiinformatica.com per DATEV KOINOS srl

CONFORME AL PROVVEDIMENTO AGENZIA DELLE ENTRATE DEL 3/10/2020 E SUCCESSIVE MODIFICHE



Scheda per la scelta della destinazione dell'8 per mille, del 5 per mille e del 2 per mille dell'IRPEF

Da utilizzare sia in caso di presentazione della dichiarazione che in caso di esonero

CONTRIBUENTE

CODICE FISCALE (obbligatorio)

[REDACTED]

DATI ANAGRAFICI

COGNOME (per le donne indicare il cognome da nubile)

NOME

SESSO (M o F)

RICCI

ANTONELLA

F

DATA DI NASCITA
GORN
MESE
ANNO

COMUNE (o Stato estero) DI NASCITA

PROVINCIA (sigla)

22/05/1967

PIEVE DI CENTO

BO

LE SCELTE PER LA DESTINAZIONE DELL'OTTO PER MILLE, DEL CINQUE PER MILLE E DEL DUE PER MILLE DELL'IRPEF NON SONO IN ALCUN MODO ALTERNATIVE FRA LORO. PERTANTO POSSONO ESSERE ESPRESSE TUTTE E TRE LE SCELTE

SCELTA PER LA DESTINAZIONE DELL'OTTO PER MILLE DELL'IRPEF (in caso di scelta FIRMARE in UNO degli spazi sottostanti)

STATO <input type="checkbox"/>	CHESA CATTOLICA	UNIONE CHIESE CRISTIANE AVVENTISTE DEL 7° GIORNO
ASSEMBLEE DI DIO IN ITALIA	CHESA EVANGELICA VALDESE (Unione delle Chiese metodiste e Valdesi)	CHESA EVANGELICA LUTERANA IN ITALIA
UNIONE COMUNITA' EBRAICHE ITALIANE	SACRA ARCIDIOCESI ORTODOSSA D'ITALIA ED ESARCATO PER L'EUROPA MERIDIONALE	CHESA APOSTOLICA IN ITALIA
UNIONE CRISTIANA EVANGELICA BATTISTA D'ITALIA	UNIONE BUDDHISTA ITALIANA	UNIONE INDUISTA ITALIANA
ISTITUTO BUDDISTA ITALIANO SOKA GAKKAI (IBISG)		

(*) Per la scelta a favore dello Stato è possibile indicare anche uno dei seguenti codici:
1 - Fame nel mondo; 2 - Calamità; 3 - Edilizia scolastica; 4 - Assistenza ai rifugiati; 5 - Beni culturali.

AVVERTENZE

Per esprimere la scelta a favore di una delle istituzioni beneficiarie della quota dell'otto per mille dell'IRPEF, il contribuente deve apporre la propria firma nel riquadro corrispondente. La scelta deve essere fatta esclusivamente per una delle istituzioni beneficiarie. La mancanza della firma in uno dei riquadri previsti costituisce scelta non espressa da parte del contribuente. In tal caso, la ripartizione della quota d'imposta non attribuita è stabilita in proporzione alle scelte espresse. La quota non attribuita spettante alle Assemblies di Dio in Italia e alla Chiesa Apostolica in Italia è devoluta alla gestione statale.

CODICE FISCALE



SCELTA PER LA DESTINAZIONE DEL CINQUE PER MILLE DELL'IRPEF (in caso di scelta FIRMARE in UNO degli spazi sottostanti)

SOSTEGNO DEL VOLONTARIATO E DELLE ALTRE ORGANIZZAZIONI NON LUCRATIVE DI UTILITA' SOCIALE, DELLE ASSOCIAZIONI DI PROMOZIONE SOCIALE E DELLE ASSOCIAZIONI E FONDAZIONI RICONOSCIUTE CHE OPERANO NEI SETTORI DI CUI ALL'ART. 10, C. 1, LETT A), DEL D.LGS. N. 460 DEL 1997

FINANZIAMENTO DELLA RICERCA SCIENTIFICA E DELLA UNIVERSITA'

FIRMA _____

FIRMA _____

Codice fiscale del beneficiario (eventuale) _____

Codice fiscale del beneficiario (eventuale) _____

FINANZIAMENTO DELLA RICERCA SANITARIA

FINANZIAMENTO DELLE ATTIVITA' DI TUTELA, PROMOZIONE E VALORIZZAZIONE DEI BENI CULTURALI E PAESAGGISTICI (SOGETTI DI CUI ALL'ART. 2, COMMA 2, DEL D.P.C.M. 28 LUGLIO 2016)

FIRMA _____

FIRMA _____

Codice fiscale del beneficiario (eventuale) _____

Codice fiscale del beneficiario (eventuale) _____

SOSTEGNO DELLE ATTIVITA' SOCIALI SVOLTE DAL COMUNE DI RESIDENZA

SOSTEGNO ALLE ASSOCIAZIONI SPORTIVE DILETTANTISTICHE RICONOSCIUTE AI FINI SPORTIVI DAL COMI A NORMA DI LEGGE CHE SVOLGONO UNA RILEVANTE ATTIVITA' DI INTERESSE SOCIALE

FIRMA _____

FIRMA _____

Codice fiscale del beneficiario (eventuale) _____

SOSTEGNO DEGLI ENTI GESTORI DELLE AREE PROTETTE

FIRMA _____

Codice fiscale del beneficiario (eventuale) _____

AVVERTENZE

Per esprimere la scelta a favore di una delle finalità destinarie della quota del cinque per mille dell'IRPEF, il contribuente deve apporre la propria firma nel riquadro corrispondente. Il contribuente ha inoltre la facoltà di indicare anche il codice fiscale di un soggetto beneficiario. La scelta deve essere fatta esclusivamente per una sola delle finalità beneficiarie.

SCELTA PER LA DESTINAZIONE DEL DUE PER MILLE DELL'IRPEF (in caso di scelta FIRMARE nello spazio sottostante)

PARTITO POLITICO

CODICE

FIRMA

AVVERTENZE

Per esprimere la scelta a favore di uno dei partiti politici beneficiari del due per mille dell'IRPEF, il contribuente deve apporre la propria firma nel riquadro, indicando il codice del partito prescelto. La scelta deve essere fatta esclusivamente per uno solo dei partiti politici beneficiari.

In aggiunta a quanto indicato nell'informativa sul trattamento dei dati, contenuta nelle istruzioni, si precisa che i dati personali del contribuente verranno utilizzati solo dall'Agenzia delle Entrate per attuare la scelta.

RISERVATO AI CONTRIBUENTI ESONERATI

IN CASO DI UNA O PIU' SCELTE E' NECESSARIO APPORRE LA FIRMA ANCHE NEL RIQUADRO SOTTOSTANTE.

Per le modalità di invio della scheda da parte dei soggetti esonerati, vedere il capitolo 3 della parte II delle istruzioni.

Il sottoscritto dichiara, sotto la propria responsabilità, che non è tenuto né intende avvalersi della facoltà di presentare la dichiarazione dei redditi.

FIRMA



CODICE FISCALE



REDDITI
Familiari a carico
QUADRO RA - Redditi dei terreni

Mod. N. 01

FAMILIARI A CARICO	Relazione di parentela	Codice fiscale (Indicare il codice fiscale del coniuge anche se non fiscalmente a carico)	N. mesi a carico	Minore di tre anni	Percentuale detrazione spettante	Detrazione 100% affidamento figli
1	C Coniuge					
2	F1 Primo figlio D	[REDACTED]	12		50	
3	F2 A D	[REDACTED]	12		50	
4	F A D					
5	F A D					
6	F A D					

QUADRO A REDDITI DEI TERRENI	Reddito dominicale non rivalutato			Reddito agrario non rivalutato			Canone di affitto in regime vincolistico	Casi particolari	Continuazione (1)	SAU non dovuta	Cotture dirette a SAP
	Reddito dominicale non rivalutato	Titolo	Reddito agrario non rivalutato	Possesso giorni	Possesso %	Reddito agrario imponibile					
RA1	8,00	1	5,00	365	25		,00				
							3,00				5,00
RA2	14,00	1	11,00	365	25		,00				2,00
RA3	,00		,00				,00				,00
RA4	,00		,00				,00				,00
RA5	,00		,00				,00				,00
RA6	,00		,00				,00				,00
RA7	,00		,00				,00				,00
RA8	,00		,00				,00				,00
RA9	,00		,00				,00				,00
RA10	,00		,00				,00				,00
RA11	,00		,00				,00				,00
RA12	,00		,00				,00				,00
RA13	,00		,00				,00				,00
RA14	,00		,00				,00				,00
RA15	,00		,00				,00				,00
RA16	,00		,00				,00				,00
RA17	,00		,00				,00				,00
RA18	,00		,00				,00				,00
RA19	,00		,00				,00				,00
RA20	,00		,00				,00				,00
RA21	,00		,00				,00				,00
RA22	,00		,00				,00				,00
RA23	Somma colonne 11, 12 e 13		TOTALI				5,00				7,00

(*) Barrare la casella se si tratta dello stesso terreno o della stessa unità immobiliare del rigo precedente.

Renalizzato con tecnologia SMART FORMS - www.ufficiinformatici.com per DATEV KONIOS S.r.l.

CONFORME AL PROVVEDIMENTO AGENZIA DELLE ENTRATE DEL 31/01/2020 E SUCCESSIVE MODIFICHE



CODICE FISCALE



REDDITI
QUADRO RB - Redditi dei fabbricati

Mod. N. 01

QUADRO RB	Rendita catastale non rivalutata	Utilizzo	giorni	Possesso percentuale	Codice canone	Canone di locazione	Casi particolari	Continuazione (*)	Codice Comune	Cedolare secca	Casi part. IMU
REDDITI DEI FABBRICATI E ALTRI DATI	139,00	02	365	25		0,00			C117		
Sezione I Redditi dei fabbricati	Tassazione ordinaria	Cedolare secca 21%	Cedolare secca 10%	REDDITI NON APPLICABILI	Abitazione principale soggetta a IMU I	Immobili non locati	Abitazione principale non soggetta a IMU	Stato d'emergenza			
	0,00	0,00	0,00	0,00	0,00	49,00	0,00				
REB2	504,00	01	365	50		0,00			G643		
	0,00	0,00	0,00	0,00	0,00	265,00	0,00				
REB3	504,00	02	365	50		0,00			G643		3
	0,00	0,00	0,00	0,00	0,00	176,00	0,00				
REB4	152,00	09	365	50		0,00			G643		
	0,00	0,00	0,00	0,00	0,00	80,00	0,00				
REB5	92,00	05	365	50		0,00			G643		
	0,00	0,00	0,00	0,00	0,00	48,00	0,00				
REB6	0,00					0,00					
	0,00	0,00	0,00	0,00	0,00	0,00	0,00				
REB7	0,00					0,00					
	0,00	0,00	0,00	0,00	0,00	0,00	0,00				
REB8	0,00					0,00					
	0,00	0,00	0,00	0,00	0,00	0,00	0,00				
REB9	0,00					0,00					
	0,00	0,00	0,00	0,00	0,00	0,00	0,00				
TOTALI	176,00					0,00		305,00		313,00	
Imposta cedolare secca	Imposta cedolare secca 21%	Imposta cedolare secca 10%	Totale imposta cedolare secca								
	0,00	0,00	0,00								
Sezione II	N. di rigo	Mod. N.	Estremi di registrazione del contratto			Codice ufficio	Codice identificativo contratto	Contratto non superiore a 30 gg	Anno dich. ICI/IMU		
Dati relativi ai contratti di locazione	REB21		Data	Serie	Numero e sottnumero						
	REB22										
	REB23										

(*) Barrare la casella se si tratta dello stesso terreno o della stessa unità immobiliare del rigo precedente.

Realizzato con tecnologia SMART FORMS - www.athurionformica.com Per DATEV KOINOS srl

CONFORME AL PROVVEDIMENTO AGENZIA DELLE ENTRATE DEL 31/10/2020 LE SUCCESSIVE MODIFICHE



CODICE FISCALE



REDDITI
QUADRO RE

Reddito di lavoro autonomo derivante dall'esercizio di arti e professioni

RE1	Codice attività ¹	692030	ISA: cause di esclusione ²			
			Compensi convenzionali ONG			
Determinazione del reddito	RE2	Compensi derivanti dall'attività professionale o artistica		,00 ²	229994,00	
	RE3	Altri proventi lordi			86120,00	
	RE4	Plusvalenze patrimoniali			,00	
	RE5	Compensi non annotati nelle scritture contabili	ISA	,00 ²	,00	
Impatriati	RE6	Totale compensi (RE2 colonna 2 + RE3 + RE4 + RE5 colonna 2)			316114,00	
Art. 16 D.Lgs. 147/2015	RE7	Quote di ammortamento e spese per l'acquisto di beni di costo unitario non superiore a euro 516,46	Commi 91 e 92 L. 209/2015 ²	,00)	10736,00	
<input type="checkbox"/>	RE8	Canoni di locazione finanziaria relativi ai beni mobili	Commi 91 e 92 L. 209/2015 ²	,00)	420,00	
	RE9	Canoni di locazione non finanziaria e/o di noleggio			4531,00	
	RE10	Spese relative agli immobili			16853,00	
	RE11	Spese per prestazioni di lavoro dipendente e assimilato			31191,00	
	RE12	Compensi corrisposti a terzi per prestazioni direttamente afferenti l'attività professionale o artistica			75192,00	
	RE13	Interessi passivi			7584,00	
	RE14	Consumi			4461,00	
	RE15	Spese per prestazioni alberghiere o per somministrazione di alimenti e bevande in pubblici esercizi	Spese non addebitate analiticamente al committente	1187,00 ²	Spese addebitate analiticamente al committente	,00 ³
					Ammontare deducibile	1187,00
	RE16	Spese di rappresentanza	Spese alberghiere, alimenti e bevande	439,00 ²	Altre spese	1833,00 ³
					Ammontare deducibile	2272,00
	RE17	Spese di iscrizione a master, corsi di formazione, convegni, congressi o a corsi di aggiornamento professionale	Spese alberghiere, alimenti e bevande	,00 ²	Spese formazione	490,00 ³
					Spese servizi certificazione competenze	,00 ⁴
					Ammontare deducibile	490,00
	RE18	Minusvalenze patrimoniali				,00
	RE19	Altre spese documentate (di cui ¹	trap 10%	145,00 ²	trap personale dipendente	,00 ³
					IMU	,00) ⁴
						35822,00
	RE20	Totale spese (sommare gli importi da rigo RE7 a RE19)				190739,00
	RE21	Differenza (RE6 - RE20)	di cui reddito attività docenti e ricercatori scientifici	,00 ²	di cui reddito prodotto all'estero soggetti L. 238/10 art. 16 D.Lgs. 147/15	,00 ³
						125375,00
	RE23	Reddito (o perdita) delle attività professionali e artistiche				125375,00
	RE24	Perdite di lavoro autonomo degli esercizi precedenti				,00
	RE25	Reddito (o perdita) da riportare nel quadro RN)				125375,00
	RE26	Ritenute d'acconto (da riportare nel quadro RN)				62666,00

Realizzato con tecnologia SMART FORMS - www.artiinformatica.com per DATEV KOINOS srl

CONFORME AL PROVVEDIMENTO AGENZIA DELLE ENTRATE DEL 3/10/2020 E SUCCESSIVE MODIFICHE



CODICE FISCALE

REDDITI

QUADRO RN - Determinazione dell'IRPEF
QUADRO RV - Addizionale regionale e comunale all'IRPEF

QUADRO RN IRPEF	RN1	REDDITO COMPLESSIVO	Reddito di riferimento per agevolazioni fiscali 125869,00	Credito per fondi comuni Credito art. 3 d.lgs.147/2015 .00	Perdite compensabili con crediti di colonna 2 .00	Reddito minimo da partecipazio- ne in società non operative .00	125869,00
	RN2	Detrazione per abitazione principale				313,00	
	RN3	Oneri deducibili				14903,00	
	RN4	REDDITO IMPONIBILE (indicare zero se il risultato è negativo)					110653,00
	RN5	IMPOSTA LORDA					40751,00
	RN6	Detrazioni per familiari a carico	Detrazione per coniuge a carico .00	Detrazione per figli a carico .00	Ulteriore detrazione per figli a carico .00	Detrazione per altri familiari a carico .00	
	RN7	Detrazioni lavoro	Detrazione per redditi di lavoro dipendente .00	Detrazione per redditi di pensione .00	Detrazione per redditi assimilati a quelli di lavoro dipendente e altri redditi .00		
	RN8	TOTALE DETRAZIONI PER CARICHI DI FAMIGLIA E LAVORO					.00
	RN12	Detrazione canoni di locazione e affitto terreni (Sez. V del quadro RP)	Totale detrazione .00	Credito residuo da riportare al rigo RN1 col. 2 .00	Detrazione utilizzata .00		
	RN13	Detrazione oneri ed erogazioni liberali Sez. I quadro RP					6311,00
	RN14	Detrazione spese Sez. III-A quadro RP					.00
	RN15	Detrazione spese Sez. III-C quadro RP				(50% di RP50)	.00
	RN16	Detrazione oneri Sez. IV quadro RP					.00
	RN17	Detrazione Sez. VI (quadro RP e quadro RC)		Forze Armate			.00
	RN18	Residuo detrazione Start-up periodo d'imposta 2016		RN47, col. 1, Mod. Redditi 2019 .00	Detrazione utilizzata .00		
	RN19	Residuo detrazione Start-up Periodo d'imposta 2017		RN47, col. 2, Mod. Redditi 2019 .00	Detrazione utilizzata .00		
	RN20	Residuo detrazione Start-up Periodi d'imposta 2018		RN47, col. 3, Mod. Redditi 2019 .00	Detrazione utilizzata .00		
	RN21	Detrazione investimenti start up (Sez. VI del quadro RP)		RP80 col. 6 .00	Detrazione utilizzata .00		
	RN22	TOTALE DETRAZIONI D'IMPOSTA					6311,00
	RN23	Detrazione spese sanitarie per determinate patologie					.00
	RN24	Crediti d'imposta che generano residui	Riacquisto prima casa .00	Incremento occupazione .00	Retegro anticipazioni fondi pensioni .00		
			Medazioni .00	Negoziato e Arbitrato .00			
	RN25	TOTALE ALTRE DETRAZIONI E CREDITI D'IMPOSTA (somma dei rigi RN23 e RN24)					.00
	RN26	IMPOSTA NETTA (RN5 - RN22 - RN25; indicare zero se il risultato è negativo)					34440,00
	RN27	Credito d'imposta per altri immobili - Sisma Abruzzo					.00
	RN28	Credito d'imposta per abitazione principale - Sisma Abruzzo					.00
	RN29	Crediti d'imposta per redditi prodotti all'estero					.00
		(di cui derivanti da imposte figurative					.00
		Importo rata 2019		Totale credito	Credito utilizzato		
	RN30	Credito imposta	Cultura .00	Totale credito .00	Credito utilizzato .00		
			Scuola .00	Totale credito .00	Credito utilizzato .00		
			Videosorveglianza .00	Totale credito .00	Credito utilizzato .00		
	RN31	Crediti residui per detrazioni incapienti		(di cui ulteriore detrazione per figli			.00
		Fondi comuni	.00	Altri crediti d'imposta			.00
		Importo rata 2019		Totale credito	Credito utilizzato		
	RN32	Crediti d'imposta	Erogazione sportiva .00	Totale credito .00	Credito utilizzato .00		
		Bonifica ambientale	.00	Totale credito .00	Credito utilizzato .00		

Realizzato con tecnologia SMART FORMS - www.affidurinformatica.com per DATEV KOINOS srl

CONFORME AL PROVVEDIMENTO AGENZIA DELLE ENTRATE DEL 3/10/2020 E SUCCESSIVE MODIFICHE

Codice fiscale (*)



	di cui ritenute sospese IRPEF e imposta sostitutiva R.I.T.A.	di cui altre ritenute subite	di cui ritenute art. 5 non utilizzate					
RN33 RITENUTE TOTALI	,00	,00	,00	62666,00				
RN34 DIFFERENZA (se tale importo è negativo indicare l'importo preceduto dal segno meno)				-28226,00				
RN35 Crediti d'imposta per le imprese e i lavoratori autonomi			,00	,00				
RN36 ECCEDENZIA D'IMPOSTA RISULTANTE DALLA PRECEDENTE DICHIARAZIONE			di cui credito Quadro I 730/2019	,00				
				13456,00				
RN37 ECCEDENZIA D'IMPOSTA RISULTANTE DALLA PRECEDENTE DICHIARAZIONE COMPENSATA NEL MOD. F24				13456,00				
RN38 ACCONTI	di cui accenti sospesi	di cui recupero imposta sostitutiva	di cui accenti ceduti	di cui fuorisceti regime di vantaggio o regime forfetario	di cui credito riversato da atti di recupero			
	,00	,00	,00	,00	,00			
RN39 Restituzione bonus Bonus incapienti			Bonus famiglia		,00			
RN41 Importi rimborsati dal sostituto per detrazioni incapienti		Ulteriore detrazione per figli	Detrazione canoni locazione		,00			
					,00			
RN42 Irpef da trattenere o da rimborsare risultante da 730/2020	Trattenuto dal sostituto	Credito compensato con Mod F24	Rimborsato		,00			
	,00	,00	,00		,00			
RN43 BONUS IRPEF	Bonus spettante	Bonus fruibile in dichiarazione	Bonus da restituire		,00			
	,00	,00	,00		,00			
RN45 IMPOSTA A DEBITO		di cui exit-tax rateizzata (Quadro TR)			,00			
RN46 IMPOSTA A CREDITO					28226,00			
RN47 Residui detrazioni, crediti d'imposta e deduzioni	Start up RPF 2018 RN19	Start up RPF 2019 RN20	Start up RPF 2020 RN21		,00			
	,00	,00	,00		,00			
	Spese sanitarie RN23	Casa RN24, col. 1	Occup. RN24, col. 2		,00			
	,00	,00	,00		,00			
	Fondi Pens. RN24, col.3	Mediazioni RN24, col. 4	Arbitrato RN24, col. 5		,00			
	,00	,00	,00		,00			
	Sisma Abruzzo RN28	Cultura RN30	Scuola RN30		,00			
	,00	,00	,00		,00			
	Videosorveglianze RN30	Deduz. start up RPF 2018	Deduz. start up RPF 2019		,00			
	,00	,00	,00		,00			
	Deduz. start up RPF 2020	Restituzione somme RP33	Deduz. Erogaz. Liberali RPF2019		,00			
	,00	,00	,00		,00			
	Deduz. Erogaz. Liberali RPF2020	Erog. sportive RPF 2020	Bonifica ambientale RPF 2020		,00			
	,00	,00	,00		,00			
RN50 Altri dati	Abitazione principale soggetta a IMU	Fondari non imponibili	di cui immobili all'estero		,00			
	,00	312,00	,00		,00			
RN61 Ricalcolo reddito	Casi particolari	Reddito complessivo	Imposta netta	Differenza	,00			
	,00	,00	,00		,00			
RN62 Acconto dovuto		Primo acconto	Secondo o unico acconto		,00			
		,00	,00		,00			
QUADRO RV ADDIZIONALE REGIONALE ALL'IRPEF								
RV1 REDDITO IMPONIBILE					110653,00			
Sezione I RV2 ADDIZIONALE REGIONALE ALL'IRPEF DOVUTA		Casi particolari addizionale regionale			2275,00			
RV3 ADDIZIONALE REGIONALE ALL'IRPEF TRATTENUTA O VERSATA					,00			
	(di cui altre trattenute	,00)	(di cui sospesa	,00)				
					,00			
RV4 ECCEDENZIA DI ADDIZIONALE REGIONALE ALL'IRPEF RISULTANTE DALLA PRECEDENTE DICHIARAZIONE		Cod. Regione	di cui credito da Quadro I 730/2019		,00			
	(RX2 col. 5 Mod. RPF 2019)				,00			
RV5 ECCEDENZIA DI ADDIZIONALE REGIONALE ALL'IRPEF RISULTANTE DALLA PRECEDENTE DICHIARAZIONE COMPENSATA NEL MOD. F24					,00			
RV6 Addizionale regionale Irpef da trattenere o da rimborsare risultante da 730/2020	Trattenuto dal sostituto	Credito compensato con Mod F24	Rimborsato		,00			
	,00	,00	,00		,00			
RV7 ADDIZIONALE REGIONALE ALL'IRPEF A DEBITO					2275,00			
RV8 ADDIZIONALE REGIONALE ALL'IRPEF A CREDITO					,00			
Sezione II-A RV9 ALIQUOTA DELL'ADDIZIONALE COMUNALE DELIBERATA DAL COMUNE		Aliquote per scaglioni	X		,00			
RV10 ADDIZIONALE COMUNALE ALL'IRPEF DOVUTA		Agevolazioni			842,00			
RV11 ADDIZIONALE COMUNALE ALL'IRPEF TRATTENUTA O VERSATA					,00			
	RC e RL	730/2019	F24		355,00			
	,00	,00	,00		355,00			
	altre trattenute	,00	(di cui sospesa	,00)				
					,00			
RV12 ECCEDENZIA DI ADDIZIONALE COMUNALE ALL'IRPEF RISULTANTE DALLA PRECEDENTE DICHIARAZIONE		Cod. comune	di cui credito da Quadro I 730/2019		,00			
	(RX3 col. 5 Mod. REDDITI 2019)				,00			
RV13 ECCEDENZIA DI ADDIZIONALE COMUNALE ALL'IRPEF RISULTANTE DALLA PRECEDENTE DICHIARAZIONE COMPENSATA NEL MOD. F24					,00			
RV14 Addizionale comunale Irpef da trattenere o da rimborsare risultante da 730/2020	Trattenuto dal sostituto	Credito compensato con Mod F24	Rimborsato		,00			
	,00	,00	,00		,00			
RV15 ADDIZIONALE COMUNALE ALL'IRPEF A DEBITO					487,00			
RV16 ADDIZIONALE COMUNALE ALL'IRPEF A CREDITO					,00			
Sezione II-B RV17 Acconto addizionale comunale all'IRPEF 2020	Agevolazioni	Imponibile	Aliquote per scaglioni	Aliquota	Acconto dovuto	Adizionale comunale 2020 trattenuta dal datore di lavoro	Importo trattenuto o versato (per dichiarazione integrativa)	Acconto da versare
		110653,00	X		253,00	,00	,00	253,00

Realizzato con tecnologia SMART FORMS - www.antiinformatica.com per DATEV KOINOS srl



CODICE FISCALE

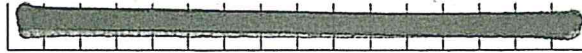

REDDITI
QUADRO RP - Oneri e spese

Mod. N. 01

QUADRO RP ONERI E SPESE	RP1	Spese sanitarie		Spese patologie esenti sostenute da familiari	Spese sanitarie comprensive di franchigia euro 129,11					
	RP1	Spese sanitarie		,00	29280,00					
	RP2	Spese sanitarie per familiari non a carico affetti da patologie esenti			,00					
	RP3	Spese sanitarie per persone con disabilità			,00					
	RP4	Spese veicoli per persone con disabilità			,00					
	RP5	Spese per l'acquisto di cani guida			,00					
	RP6	Spese sanitarie rateizzate in precedenza			,00					
	RP7	Interessi mutui ipotecari acquisto abitazione principale			,00					
	RP8	Altre spese		Codice spesa 13	4066,00					
	RP9	Altre spese		Codice spesa	,00					
	RP10	Altre spese		Codice spesa	,00					
	RP11	Altre spese		Codice spesa	,00					
	RP12	Altre spese		Codice spesa	,00					
	RP13	Altre spese		Codice spesa	,00					
	RP14	Spese per canoni di leasing		Data stipula leasing (giorno, mese, anno), Numero anno, Importo canone di leasing, Prezzo di riscatto	,00					
	RP15	Totale spese su cui determinare la detrazione	Rateizzazioni spese righe RP1, RP2 o RP3	Con casella 1 barrata indicare importo rata, o somma RP1 col. 2, RP2 e RP3	Altre spese con detrazione 19%	Totale spese con detrazione al 19% (col. 2 + col. 3)	Totale spese con detrazione 26%	Totale spese con detrazione 30%	Totale spese con detrazione 35%	
			29151,00		4066,00	33217,00	,00	,00	,00	
	RP21	Contributi previdenziali ed assistenziali							13703,00	
	RP22	Assegno al coniuge		Codice fiscale del coniuge					,00	
	RP23	Contributi per addetti ai servizi domestici e familiari							,00	
	RP24	Erogazioni liberali a favore di istituzioni religiose							,00	
	RP25	Spese mediche e di assistenza per persone con disabilità							,00	
	RP26	Altri oneri e spese deducibili		Codice					,00	
		Soggetto fiscalmente a carico di altri		CONTRIBUTI PER PREVIDENZA COMPLEMENTARE						
				Dedotti dal sostituto		Non dedotti dal sostituto				
	RP27	Deducibilità ordinaria			,00				1200,00	
	RP28	Lavoratori di prima occupazione			,00				,00	
	RP29	Fondi in equilibrio finanziario			,00				,00	
	RP30	Familiari a carico			,00				,00	
	RP32	Spese per acquisto o costruzione di abitazioni date in locazione		Data stipula locazione (giorno, mese, anno)	Spesa acquisto/costruzione	Interessi	Totale importo deducibile			
					,00	,00	,00			
	RP33	Restituzione somme al soggetto erogatore		Somme restituite nell'anno		Residuo anno precedente	Totale			
					,00	,00	,00			
	RP34	Quota investimento in start up	Codice fiscale	Importo	Totale importo RPF 2020	Importo residuo RPF 2019	Importo residuo RPF 2018			
				,00	,00	,00	,00			
					Importo residuo UPF 2017					
					,00					
	RP36	Erogazioni Liberali a favore delle Onlus, OV e APS		Deduzione ricevuta	Deduzione propria	Totale importo righe RPF2020 (col. 1 + col. 2)		Importo residuo RPF 2019		
				,00	,00	,00		,00		
	RP39	TOTALE ONERI E SPESE DEDUCIBILI							14903,00	
	Sezione III A									
		Anno	Tipologia	Codice fiscale	Interventi partecipati	Acquisto, eredità o donazione	Numero rata	Importo spesa	Importo rata	N. d'ordine immobile
	RP41							,00	,00	,00
	RP42							,00	,00	,00
	RP43							,00	,00	,00
	RP44							,00	,00	,00
	RP45							,00	,00	,00
	RP46							,00	,00	,00
	RP47							,00	,00	,00
	RP48	TOTALE RATE	Rata 36% ¹	,00	Rata 50% ²	,00	Rata 65% ³	,00	Rata 70% ⁴	,00
			Rata 75% ⁵	,00	Rata 80% ⁶	,00	Rata 85% ⁷	,00	Rata Bonus Verde ⁸	,00
	RP49	TOTALE DETRAZIONE	Detrazione 36% ¹	,00	Detrazione 50% ²	,00	Detrazione 65% ³	,00	Detrazione 70% ⁴	,00
			Detrazione 75% ⁵	,00	Detrazione 80% ⁶	,00	Detrazione 85% ⁷	,00	Rata Bonus Verde ⁸	,00

Sezione I Spese per le quali spetta la detrazione d'imposta del 19%, del 26%, del 30% e del 35%

Le spese mediche vanno indicate interamente senza sottrarre la franchigia di euro 129,11

Per l'elenco dei codici spesa consultare la Tabella nelle istruzioni

Realizzare con tecnologia SMART FORMS - www.arteinformatica.com per DATEV KOINOS srl

CONFORME AL PROVVEDIMENTO AGENZIA ENTRATE DEL 3/10/2020 E SUCCESSIVE MODIFICHE

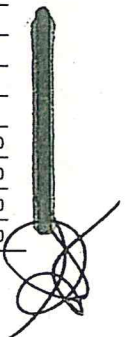

Codice fiscale (*)

Mod. N. 01

Sezione III B	N. d'ordine immobile	Condominio	Codice comune	T/U	Sez. urb./comune catast.	Foglio	Particella	Subalterno
Dati catastali identificativi degli immobili e altri dati per fruizione della detrazione	RP51							
	RP52							

CONDUTTORE (estremi registrazione contratto)

Codice identificativo del contratto

Altri dati	N. d'ordine immobile	Condominio	Data	Serie	Numero e sottonumero	Cod. Ufficio Ag. Entrate
	RP53					
DOMANDA ACCATAMENTO						
			Data	Numero	Provincia Uff. Agenzia Entrate	

Sezione III C

Altre Spese per le quali spetta la detrazione del 50%

	Codice	Anno	Spesa sostenuta	Importo rata
RP56 Pace contributiva o colonnine per la ricarica			,00	,00
Colonnine per la ricarica	Codice fiscale	Anno	Spesa attribuita	Importo rata
			,00	,00
RP57 Spesa arredo immobili ristrutturati		N. Rata	Spesa arredo immobile	Importo rata
			,00	,00
RP58 Spesa arredo immobili giovani coppia		N. Rata	Spesa arredo immobile	Importo rata
			,00	,00
		Meno di 35 anni	Spesa sostenuta nel 2016	Importo rata
			,00	,00
RP59 IVA per acquisto abitazione classe energetica A o B		N. Rata	Importo IVA pagata	Importo rata
			,00	,00
RP60 TOTALE RATE			,00	,00

Sezione IV

Spese per interventi finalizzati al risparmio energetico

	Tipologia intervento	Anno	Periodo 2013	Casi particolari	Periodo 2008 rideterm. rate	N. rata	Spesa totale	Importo rata	
RP61							,00	,00	
RP62							,00	,00	
RP63							,00	,00	
RP64							,00	,00	
				Rata 50%			Rata 55%	Rata 65%	Rata 70%
RP65 TOTALE RATE				,00		,00	,00	,00	,00
				Rata 75%			Rata 80%	Rata 85%	
				,00		,00	,00	,00	
				Detrazione 50%			Detrazione 55%	Detrazione 65%	Detrazione 70%
RP66 TOTALE DETRAZIONE				,00		,00	,00	,00	,00
				Detrazione 75%			Detrazione 80%	Detrazione 85%	
				,00		,00	,00	,00	

Sezione V

Detrazioni per inquilini con contratto di locazione

	Inquilini di alloggi adibiti ad abitazione principale	Tipologia	N. di giorni	Percentuale
RP71				
RP72	Lavoratori dipendenti che trasferiscono la residenza per motivi di lavoro		N. di giorni	Percentuale
RP73	Detrazione affitto terreni agricoli ai giovani			
				,00

Sezione VI

Altre detrazioni

	Investimenti start up	Codice fiscale	Tipologia investimento	Ammontare investimento	Codice	Ammontare detrazione	Totale detrazione
RP80				,00		,00	,00
	Decadenza Start up	Recupero detrazione	di cui interessi su detrazione fruita	Detrazione fruita		Eccedenza di detrazione	
			,00	,00		,00	

RP82 Mantenimento dei cani guida (Barrare la casella)

RP83 Altre detrazioni

Sezione VII

Ulteriori dati

	Codice	Importo
RP90 Redditi prodotti in euro Campione d'Italia		,00

QUADRO LC

CEDOLARE SECCA SULLE LOCAZIONI

	Totale imposta cedolare secca	Imposta su redditi diversi (21%)	Totale imposta complessiva	Ritenute CU locazioni brevi	Differenza	Eccedenza dichiarazione precedente
LC1	,00	,00	,00	,00	,00	,00
	Eccedenza compensata Mod. F24	Acconti versati	Acconti sospesi	Trattenuta dal sostituto	Rimborsato da 730/2020	Credito compensato F24
	,00	,00	,00	,00	,00	,00
	Imposta a debito	Imposta a credito				
	,00	,00				
LC2	Primo acconto	,00	Secondo o unico acconto	,00		

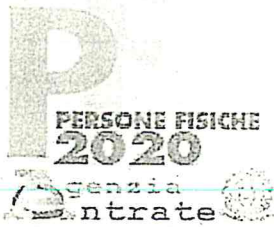

CODICE FISCALE

[Redacted tax code field]

**REDDITI
QUADRO RS**

Prospetti comuni ai quadri
RA, RD, RE, RF, RG, RH, LM e prospetti vari

Mod. N. 01

Realizzato con tecnologia SMART FORMS - www.arditinformatica.com per DATTEV KOINOS
 CONFORME AL PROVVEDIMENTO AGENZIA DELLE ENTRATE DEL 31/01/2020 E SUCCESSIVE MODIFICHE

RS1 Quadro di riferimento		RE			
Plusvalenze e sopravvenienze attive Imputazione del reddito dell'impresa familiare Perdite progressive non compensate nell'anno ex contribuenti minimi e fuoriusciti dal regime di vantaggio Perdite di lavoro autonomo (art. 36 c. 27, DL 223/2006) non compensate nell'anno Perdite d'impresa non compensate nell'anno Utile distribuiti da imprese estere partecipate e crediti d'imposta per le imposte pagate all'estero	RS2 Importo complessivo da rateizzare ai sensi degli articoli 66, comma 4	.00	e 88, comma 2	.00	
	RS3 Quota costante degli importi di cui al rigo RS2	.00		.00	
	RS4 Importo complessivo da rateizzare ai sensi dell'art. 88, comma 3, lett. b), del Tuir				.00
	RS5 Quota costante dell'importo di cui al rigo RS4				.00
Codice fiscale Quota di partecipazione Quota di reddito					
RS6			%		.00
	Quota reddito esente da ZFU	Quota delle ritenute d'acconto	di cui non utilizzate	ACE	
	.00	.00	.00	.00	
RS7			%		.00
	.00	.00	.00	.00	
Eccedenza 2014 Eccedenza 2015 Eccedenza 2016 Eccedenza 2017 Eccedenza 2018					
RS8 Lavoro autonomo		.00	.00	.00	.00
					.00
RS9 Impresa		.00	.00	.00	.00
					.00
Eccedenza 2014 Eccedenza 2015 Eccedenza 2016 Eccedenza 2017 Eccedenza 2018					
RS11 PERDITE RIPORTABILI SENZA LIMITI DI TEMPO					.00
Perdite da contabilità semplificata 2017 e 2018 Perdite da contabilità semplificata presente periodo Perdite in contabilità ordinaria					
RS12	.00	.00	(di cui al presente periodo	.00)	.00
RS13 PERDITE RIPORTABILI IN MISURA PIENA			(di cui relative al presente anno	.00)	.00
DATI DEL SOGGETTO RESIDENTE E DELL'IMPRESA ESTERA PARTECIPATA					
RS21	Trasparenza	Codice fiscale	Denominazione dell'impresa estera partecipata	Soggetto non residente	Utile distribuiti
					.00
CREDITI PER LE IMPOSTE PAGATE ALL'ESTERO					
	Saldo iniziale	Imposta dovuta	Credito d'imposta		Saldo finale
			Sui redditi	Sugli utili distribuiti	
	.00	.00	.00	.00	.00
RS22					.00
	.00	.00	.00	.00	.00

Codice fiscale (*)



Mod. N. (*)

01

Realizzato con tecnologia SMART FORMS - www.arturinformatica.com per DATEV KOINOS srl
 CONFORME AL PROVVEDIMENTO AGENZIA DELLE ENTRATE DEL 31/01/2020 E SUCCESSIVE MODIFICHE
 (D.L. 28/11/2017)

Prospetto dei crediti		Valore di bilancio	Valore fiscale
RS48	Ammontare complessivo delle svalutazioni dirette e degli accantonamenti risultanti al termine dell'esercizio precedente	.00	.00
RS49	Perdite dell'esercizio	.00	.00
RS50	Differenza	.00	.00
RS51	Svalutazioni e accantonamenti dell'esercizio	.00	.00
RS52	Ammontare complessivo delle svalutazioni dirette e degli accantonamenti risultanti a fine esercizio	.00	.00
RS53	Valore dei crediti risultanti in bilancio	.00	.00
Dati di bilancio			
RS97	Immobilizzazioni immateriali		.00
RS98	Immobilizzazioni materiali Fondo ammortamento beni materiali ¹	.00 ²	.00
RS99	Immobilizzazioni finanziarie		.00
RS100	Rimanenze di materie prime, sussidarie e di consumo, in corso di lavorazione, prodotti finiti		.00
RS101	Crediti verso clienti compresi nell'attivo circolante		.00
RS102	Altri crediti compresi nell'attivo circolante		.00
RS103	Attività finanziarie che non costituiscono immobilizzazioni		.00
RS104	Disponibilità liquide		.00
RS105	Ratei e risconti attivi		.00
RS106	Totale attivo		.00
RS107	Patrimonio netto Saldo iniziale ¹	.00 ²	.00
RS108	Fondi per rischi e oneri		.00
RS109	Trattamento di fine rapporto di lavoro subordinato		.00
RS110	Debiti verso banche e altri finanziatori esigibili entro l'esercizio successivo		.00
RS111	Debiti verso banche e altri finanziatori esigibili oltre l'esercizio successivo		.00
RS112	Debiti verso fornitori		.00
RS113	Altri debiti		.00
RS114	Ratei e risconti passivi		.00
RS115	Totale passivo		.00
RS116	Ricavi delle vendite		.00
RS117	Altri oneri di produzione e vendita (di cui per lavoro dipendente ¹)	.00 ²	.00
Minusvalenze e differenze negative	N. atti di disposizione ¹ Minusvalenze ²	.00	
	N. atti di disposizione ¹ Minusvalenze / Azioni ² N. atti di disposizione ³ Minusvalenze/Altri titoli ⁴ Dividendi ⁵	.00	.00
Variazione dei criteri di svalutazione	RS120		
Comunicazione (Art. 4 D.M. 4 Agosto 2016)	RS136	Esistenza dei presupposti per la riduzione dei termini di decadenza	
Conservazione dei documenti rilevanti ai fini tributari	RS140		01
Patent box (D.M. 28/11/2017)	RS142	Numero beni ¹ Reddito agevolabile ²	.00
	RS143		.00
	RS144		.00
	RS145		.00
	RS146		.00
Patent box (Art.4, D.L. 34 del 2019)	RS147	Opzione ¹ Possesso documentazione ²	

Codice fiscale (*)

[REDACTED]

Mod. N. (*)

01

Aiuti di Stato

BASE GIURIDICA

1	2	3	4	5	6	7	8	Comma		
								9	10	11
Codice aiuto	Codice Regione	Quadro	Tipo norma	Anno	Numero	Articolo	Estensione	Numero	Estensione	Lettera
12	13	14								
Forma Giuridica	Dimensione impresa	Codice attività ATECO			Settore	Tipo SIEG	Importo totale aiuto spettante			
										.00

DATI DEL PROGETTO

RS401

15			16			17			18		
Data inizio			Data fine			Codice Regione			Codice Comune		
giorno	mese	anno	giorno	mese	anno	20			21		
23			24			25			26		
Tipologia (via, piazza, ecc.)			Indirizzo			Tipologia costi			Costi agevolabili		
									Intensità di aiuto		
									Importo aiuto spettante		
									.00		
									.00		

IMPRESA UNICA

	Codice fiscale	1		Codice fiscale	2
RS402	Codice fiscale	3		Codice fiscale	4
	Codice fiscale	5		Codice fiscale	6

Accenti soggetti ISA

RS430



CODICE FISCALE



REDDITI

QUADRO RX - Risultato della Dichiarazione

Mod. N.

01

Realizzato con tecnologia SMART FORMS - www.arthurinformatica.com per DATEV KOINOS srl

CONFORME AL PROVVEDIMENTO AGENZIA DELLE ENTRATE DEL 3/10/2020 E SUCCESSIVE MODIFICHE

QUADRO RX		Imposta a debito risultante dalla presente dichiarazione	Imposta a credito risultante dalla presente dichiarazione	Eccedenza di versamento a saldo	Credito di cui si chiede il rimborso	Credito da utilizzare in compensazione e/o in detrazione
RISULTATO DELLA DICHIARAZIONE						
Sezione I						
Debiti/Crediti ed eccedenze risultanti dalla presente dichiarazione						
RX1	IRPEF	.00	28226.00	.00	.00	28226.00
RX2	Addizionale regionale IRPEF	2275.00	.00	.00	.00	.00
RX3	Addizionale comunale IRPEF	487.00	.00	.00	.00	.00
RX4	Cedolare secca (LC)	.00	.00	.00	.00	.00
RX5	Imp.sost. premi risultato e welfare aziendale	.00	.00	.00	.00	.00
RX7	Imposta sostitutiva di capitali estera (RM sez. V)	.00	.00	.00	.00	.00
RX8	Imposta sostitutiva redditi di capitale (RM sez. V)	.00	.00	.00	.00	.00
RX9	Imposta sostitutiva proventi da depositi a garanzia (RM sez. VI)	.00	.00	.00	.00	.00
RX10	Imposta sostitutiva rivalutazione su TFR (RM sez. XII)	.00	.00	.00	.00	.00
RX12	Acconto su redditi a tassazione separata (RM sez. VI e XII)	.00	.00	.00	.00	.00
RX13	Imposta sostitutiva riallineamento valori fiscali (RM sez. XIII)	.00	.00	.00	.00	.00
RX14	Addizionale bonus e stock option (RM sez. XIV)	.00	.00	.00	.00	.00
RX15	Imposta sostitutiva redditi partecipazione imprese estere (RM sez. Vc)	.00	.00	.00	.00	.00
RX16	Imposta pignoramento presso terzi e beni sequestrati (RM sez. XI e XVI)	.00	.00	.00	.00	.00
RX17	Imposta noleggio occasionale imbarcazioni (RM sez. XV)	.00	.00	.00	.00	.00
RX18	Imposta sostitutiva sulle lezioni private (RM sez. XVII)	.00	.00	.00	.00	.00
RX19	Opzione per l'imposta sostitutiva prevista dall'art. 24 ter del TUR (RM sez. XVII)	.00	.00	.00	.00	.00
RX20	Imposte sostitutive (RT sez. I - II e VI)	.00	.00	.00	.00	.00
RX25	IVIE (RW)	.00	.00	.00	.00	.00
RX26	IVAFE (RW)	.00	.00	.00	.00	.00
RX31	Imposta sostitutiva nuovi minimi/contribuenti forfetari (LM46 e LM47)	.00	.00	.00	.00	.00
RX33	Imposta sostitutiva deduzioni extra contabili (RQ sez. IV)	.00	.00	.00	.00	.00
RX34	Imposta sostitutiva plusvalenze benificiaria (RQ sez. I)	.00	.00	.00	.00	.00
RX35	Imposta sostitutiva conferimenti SIIQ/SIINO (RQ sez. III)	.00	.00	.00	.00	.00
RX36	Tassa elica (RQ sez. XII)	.00	.00	.00	.00	.00
RX37	Imp. sost. beni (RQ sez. XXII)	.00	.00	.00	.00	.00
RX38	Imp. sost. (RQ sez. XXIII-A e B)	.00	.00	.00	.00	.00
RX39	Imposta sostitutiva affrancamento (RQ sez. XXIII-C)	.00	.00	.00	.00	.00
Sezione II						
Crediti ed eccedenze risultanti dalle precedenti dichiarazioni						
RX51	IVA		.00	.00	.00	.00
RX52	Contributi previdenziali		.00	.00	.00	.00
RX53	Imposta sostitutiva di cui al quadro RT		.00	.00	.00	.00
RX54	Altre imposte		.00	.00	.00	.00
RX55	Altre imposte		.00	.00	.00	.00
RX56	Altre imposte		.00	.00	.00	.00
RX57	Altre imposte		.00	.00	.00	.00

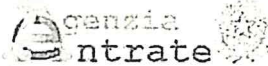

SERVIZIO TELEMATICO ENTRATEL DI PRESENTAZIONE DELLE DICHIARAZIONI
COMUNICAZIONE DI AVVENUTO RICEVIMENTO (art. 3, comma 10, D.P.R. 322/1998)

MODELLO DI DICHIARAZIONE REDDITI 2020 PERSONE FISICHE Periodo di imposta 2019

PROTOCOLLO N. 20092215353715218 - 000001 DICHIARAZIONE presentata il 22/09/2020

LA DICHIARAZIONE E' STATA ACCOLTA

TIPO DI DICHIARAZIONE	Quadro RW: NO Quadro VO: NO Quadro AC: NO ISA: SI Dichiarazione correttiva nei termini : NO Dichiarazione integrativa : NO Dichiarazione integrativa art.2, co.8-ter, DPR 322/98: NO Eventi eccezionali : NO
DATI DEL CONTRIBUENTE	Cognome e nome : RICCI ANTONELLA Codice fiscale : ██████████ Partita IVA : 01900381201
EREDE, CURATORE FALLIMENTARE O DELL'EREDITA', ETC.	Cognome e nome : --- Codice fiscale : --- Codice carica : --- Data carica : --- Data inizio procedura : --- Data fine procedura : --- Procedura non ancora terminata: --- Codice fiscale societa' o ente dichiarante : ---
IMPEGNO ALLA PRESENTAZIONE TELEMATICA	Codice fiscale dell'incaricato: ██████████ Soggetto che ha predisposto la dichiarazione: 2 Ricezione avviso telematico controllo automatizzato dichiarazione: SI Ricezione altre comunicazioni telematiche: SI Data dell'impegno: 04/05/2020
VISTO DI CONFORMITA'	Codice fiscale responsabile C.A.F.: --- Codice fiscale C.A.F.: --- Codice fiscale professionista ██████████
CERTIFICAZIONE TRIBUTARIA	Codice fiscale del professionista : --- Codice fiscale o partita IVA del soggetto diverso dal certificatore che ha predisposto la dichiarazione e tenuto le scritture contabili : ---
FIRMA DELLA DICHIARAZIONE	Quadri dichiarati: RA:1 RB:1 RE:1 RN:1 RP:1 RS:1 RV:1 RX:1 FA:1 Invio avviso telematico controllo automatizzato dichiarazione all'intermediario: SI Invio altre comunicazioni telematiche all'intermediario: SI Situazioni particolari: -- Esonero dall'apposizione del visto di conformita': NO

L'Agenzia delle Entrate provvedera' ad eseguire sul documento presentato i controlli previsti dalla
normativa vigente.
Comunicazione di avvenuto ricevimento prodotta il 22/09/2020

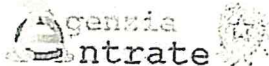

SERVIZIO TELEMATICO ENTRATEL DI PRESENTAZIONE DELLE DICHIARAZIONI
COMUNICAZIONE DI AVVENUTO RICEVIMENTO (art. 3, comma 10, D.P.R. 322/1998)

MODELLO DI DICHIARAZIONE REDDITI 2020 PERSONE FISICHE Periodo di imposta 2019
PROTOCOLLO N. 20092215353715218 - 000001 DICHIARAZIONE presentata il 22/09/2020

DATI DEL CONTRIBUENTE
Cognome e nome : RICCI ANTONELLA
Codice fiscale ██████████

RIEPILOGO DATI CONTABILI PRINCIPALI

ISA : allegati alla dichiarazione

Quadri compilati : RA RB RE RN RP.RS RV RX FA

LM006001	REDDITO O PERDITA REGIME DI VANTAGGIO	--
LM011001	IMPOSTA SOSTITUTIVA REGIME DI VANTAGGIO	--
LM034003	REDDITO REGIME FORFETARIO	--
LM039001	IMPOSTA SOSTITUTIVA REGIME FORFETARIO	--
RN001005	REDDITO COMPLESSIVO	--
RN026001	IMPOSTA NETTA	125.869,00
RN043002	BONUS IRPEF FRUIBILE IN DICHIARAZIONE	34.440,00
RN043003	BONUS IRPEF DA RESTITUIRE	--
RN045002	IMPOSTA A DEBITO	--
RN046001	IMPOSTA A CREDITO	--
RV002002	ADDIZIONALE REGIONALE ALL'IRPEF DOVUTA	28.226,00
RV010002	ADDIZIONALE COMUNALE ALL'IRPEF DOVUTA	2.275,00
		842,00

Comunicazione di avvenuto ricevimento prodotta il 22/09/2020