



Comitato cittadino Fibronit Bari

Istruttoria pubblica sul tema dell'amianto
Comune di Bologna
2 dicembre 2014



Paola Ugliano
Comitato cittadino Fibronit
Bari

www.comitatofibronit.org



Comitato cittadino Fibronit Bari

La Fibronit



150.000 mq nel cuore della città: una ferita aperta



Comitato cittadino Fibronit Bari

La Fibronit

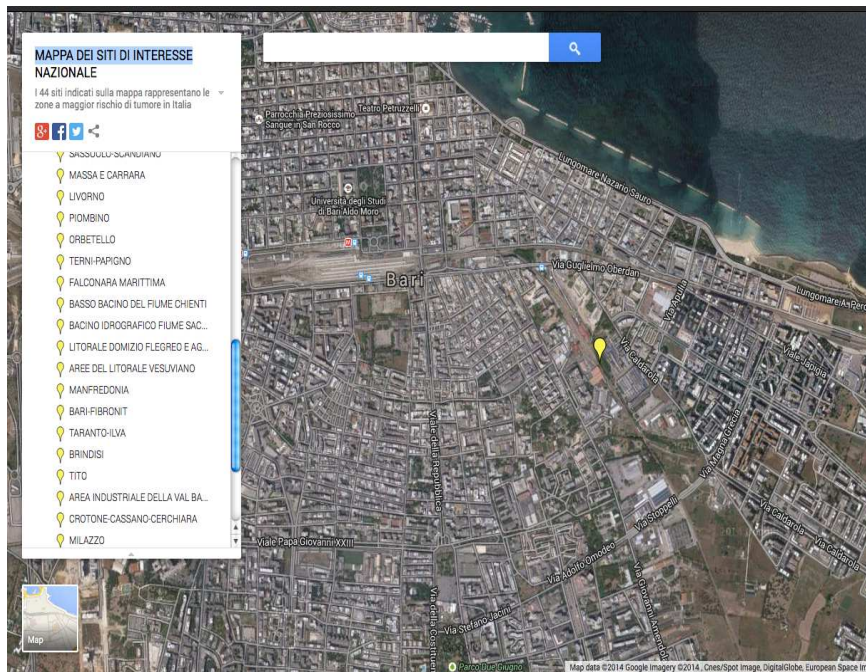

Fabbrica di manufatti in cemento-amianto
Cementifera Fibronit Srl

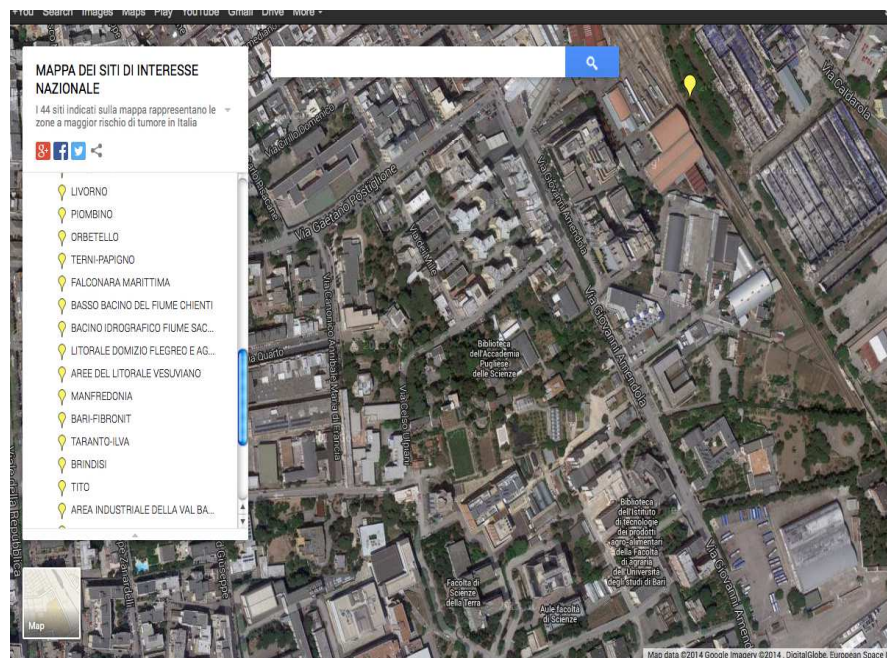

Ha operato a

- Bari
- Broni (PV)
- Massa Carrara (MS)



Comitato cittadino Fibronit Bari

La Fibronit

La Fibronit di Bari ha iniziato la sua attività nel 1935 su un'area di circa 150.000 metri quadrati.

Era nella periferia sud-est della città, ma a soli 300m in linea d'aria dal centro cittadino.

I quartieri limitrofi sono cresciuti intorno alla fabbrica con case, scuole e uffici. A poca distanza il campus universitario.



Comitato cittadino Fibronit Bari

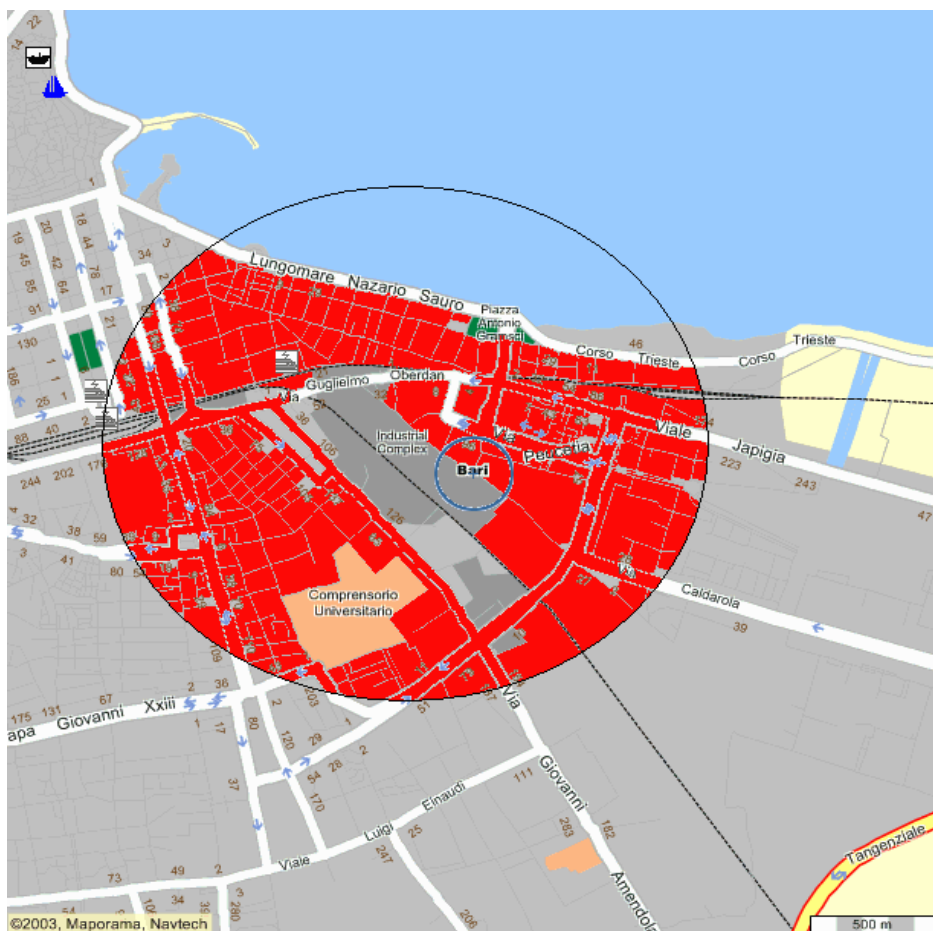

L'area di maggior pericolo, la “zona rossa”, corrisponde a una circonferenza di 1Km di diametro e abbraccia 3 quartieri densamente popolati con circa 100.000 residenti



Comitato cittadino Fibronit Bari

La Fibronit

Coperture di cemento-amianto



Cessa la produzione nel 1985 e chiude per fallimento nel 2003 lasciando i locali in stato di abbandono, dopo aver disseminato tonnellate di amianto in tutta l'area, sulle spiagge, in mare.

Sui sacchi in polietilene con cui l'amianto arrivava in stabilimento era scritto in inglese:

"ATTENZIONE. CONTIENE FIBRE DI ASBESTO. EVITARE DI CREARE POLVERE. RESPIRARE POLVERE DI ASBESTO PUO' PROVOCARE CANCRO E ALTRE MALATTIE LETALI. FUMARE MOLTO AUMENTA IL RISCHIO DI CANCRO AI POLMONI".





Comitato cittadino Fibronit Bari

La Fibronit

La storia della Fibronit è analoga a quella di tanti altri luoghi in cui si è lavorato e si lavora l'amianto: nessuna conoscenza e informazione dei rischi, l'amianto lavorato senza alcuna protezione, poi le morti, i sospetti, le proteste.

1973, 1975, 1995 gli anni di ricorso al tribunale con importanti riconoscimenti di inquinamento dell'area, lavorazione pericolosa e prive di tutele e ingiunzioni all'azienda.

Ma perché si arrivi a una coscienza collettiva dei rischi che la fabbrica d'amianto comporta per tutta la città bisognerà attendere lo 'scossone' dato dal PRUSST (Programma di riqualificazione urbana e sviluppo sostenibile del territorio) nel 1999 e le lotte del Comitato Cittadino Fibronit.



Comitato cittadino Fibronit Bari

Nasce il comitato

Il PRUSST prevedeva un centro commerciale e palazzi di civile abitazione sull'area dell'ex Fibronit e un sottopassaggio di collegamento al centro cittadino, oltre la ferrovia.

Al rischio di grave diffusione di fibre in tutta la città alcuni gruppi di cittadini si attivano e danno vita al

**COMITATO DEI QUARTIERI
"PER L'INEDIFICABILITA' NELL'AREA FIBRONIT"**

poi Comitato Cittadino Fibronit.



Comitato cittadino Fibronit Bari

La Fibronit

Sono semplici cittadini e gruppi:
ANARRES, AceT, ACLI, ARCA,
AEA, CITTA' PLURALE
Parrocchie
RETE LILLIPUTH
SIGEA

Con l'obiettivo, espresso nello statuto:

- di inedificabilità del suolo Fibronit;
- di messa in sicurezza;
- e riconversione a verde pubblico dell'area Fibronit.





Comitato cittadino Fibronit Bari

Risultati conseguiti dal comitato

Si parte attivamente in meno di 20 persone si inizia una campagna di informazione e sensibilizzazione della cittadinanza:

- analisi del territorio e indispensabilità della bonifica
- accesso alle cure per i colpiti
- possibilità di risarcimento
- rischi sanitari

Si organizzano una fiaccolata, petizioni e una grande manifestazione nel maggio 2004 con richiesta di partecipazione e sottoscrizione di un impegno chiaro per la bonifica ai candidati sindaci: Lucio Marengo e Michele Emiliano accettano, gli altri due rifiutano di firmare l'accordo.

Il Comitato è ammesso a far parte della Conferenza dei Servizi (CdS) e dei tavoli tecnici del nuovo Consiglio comunale guidato da Emiliano.



Comitato cittadino Fibronit Bari

Inserita tra i SIN

DM 468/2001

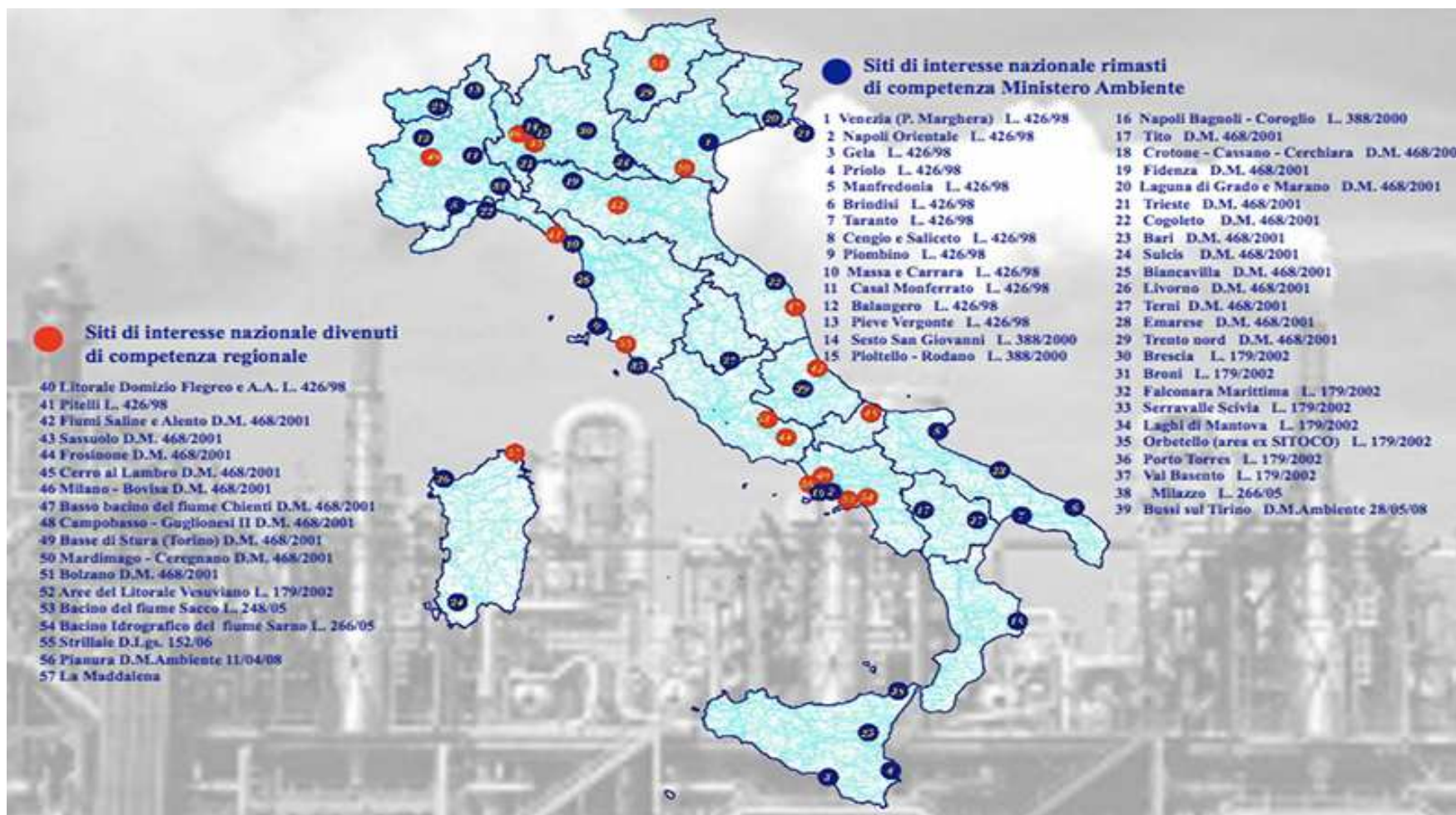



Comitato cittadino Fibronit Bari

La Bonifica

Già nel 2005 l'area era stata destinata alla bonifica e alla trasformazione nel «Parco della Rinascita», ma la giustizia amministrativa nel 2011 bloccò il progetto.

La messa in sicurezza di emergenza (progetto definitivo) è iniziata nel 2005 e completata nel 2007.

La CdS del 24/7/2008 ha ritenuto approvabile il progetto preliminare di messa in sicurezza permanente presentato dal Comune di Bari in sostituzione dell'inadempiente Curatela Fallimentare.



Comitato cittadino Fibronit Bari

La Bonifica

Attualmente bloccata per motivi burocratici, ci auguriamo che la nuova ditta affidataria possa partire al più presto senza ulteriori ricorsi.

Scopo dei lavori è l'eliminazione dal sito di tutti i rifiuti, gli arredi, gli impianti e qualunque oggetto e attrezzatura presente nell'area, e di tutti i materiali contenenti amianto.

Il progetto NON comprende opere sul sottosuolo e piani interrati, che verranno confinati.

Le scelte progettuali dipendono strettamente dalla presenza di una zona urbana densamente popolata, con scuole e asilo e di diverse sedi di varie attività terziarie a ridosso della fabbrica e del campus universitario a poca distanza.



Comitato cittadino Fibronit Bari

La Bonifica

*Sulla quasi totalità degli edifici nei quali si svolgeranno le attività di bonifica (..) si opererà in condizioni di confinamento dinamico come prescritto da D.M. Sanità 06/9/1994 e non previsto D.M. Sanità 14/5/1996:**

- Ispezione della recinzione perimetrale del sito e apposizione cartellonistica secondo le prescrizioni del D.Lgs. 493/96
- Monitoraggio ambientale preliminare
- Certificazione di restituibilità degli ambienti bonificati a cura del servizio SPESAL ASL BA4, come previsto dal D.M.Sanità 06/09/1994.

*Tavola 18 Relazione generale specialistica



Comitato cittadino Fibronit Bari

La Bonifica

Gli accumuli di terreno e polvere presenti in corrispondenza dei cordoli dei marciapiedi saranno bagnati con acqua, rimossi e immediatamente aspirati

Si allestiranno spogliatoi e docce confinate e uffici di cantiere

Tutti i sacchi contenenti manufatti o parti in cemento amianto una volta portati a terra verranno trasportati nel capannone A1, dove verranno stoccati nei big-bags insieme agli altri rifiuti contenenti amianto provenienti dalla bonifica, per essere poi inviati a smaltimento



Comitato cittadino Fibronit Bari

La Bonifica

Collegati direttamente all'area di lavoro confinata, interessata alla bonifica, verranno predisposti due sistemi di decontaminazione, denominati "unità di decontaminazione" uno per il personale e uno per materiali, mezzi e attrezzature.

L'unità di decontaminazione sarà dotata di due locali doccia lungo il percorso in uscita ed a essi accederà.

La filtrazione dell'acqua contaminata dall'amianto deve avverrà nel rispetto dei parametri stabiliti dal Decreto Legislativo n. 114 del 17 marzo 1995 "Attuazione della direttiva 87/217/CEE in materia di prevenzione e riduzione dell'inquinamento dell'ambiente causato dall'amianto".



Comitato cittadino Fibronit Bari

Non solo area Fibronit

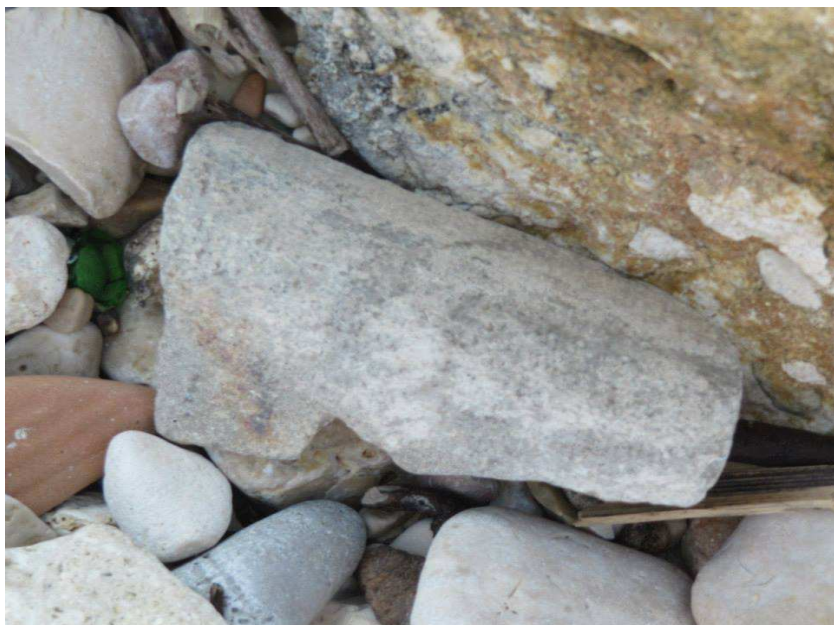

BARI, Quartiere Palese, Lungomare Ugo LORUSSO, 30 marzo 2014, ore 17.
Battigia compresa da Strada Pizzillo e Traversa Nazionale 3 bis.



Foto: Angelo Chirico



Comitato cittadino Fibronit Bari

Cosa ci insegna l'esperienza Fibronit

Dati epidemiologici:

Stanno aumentando i casi di malattie asbesto-correlate di tipo ambientale

Era prevedibile: allontanandosi dalla data di messa al bando la curva dei lavoratori si avvia alla fase discendente, quella dei residenti si avvicina al picco ed è a rischio senza messa in sicurezza di emergenza e rimozione delle fonti inquinanti

E' indispensabile effettuare la bonifica accertandosi del grado di pericolo della fonte. Ove esistano ampie aree con rifiuti in amianto decretare l'inedificabilità e procedere al confinamento e incapsulamento dei rifiuti per evitare ulteriori danni alla popolazione, specie in zone popolate o con attività lavorative.

E' indispensabile creare in ogni capoluogo di provincia un pool specialistico per il mesotelioma e le patologie asbesto-correlate sull'esempio positivo di Reggio Emilia che possa prendere in carico e seguire il paziente



Comitato cittadino Fibronit Bari

Cosa ci insegna l'esperienza Fibronit

Ricerca:

SANITARIA per:

- accelerare la diagnosi
- Definire percorsi di cura, anche palliativa e assistenza psicologica
- Individuare nuove terapie e casistiche
- Individuare nuovi marcatori ematici e nuove forme di indagine meno invasiva che individuino quanto prima i soggetti a rischio, che permettano indagini di massa sugli esposti
- Comprendere l'eziologia della malattia e i fattori di aumento/contenimento del rischio
- definire altre sorgenti di rischio non ancora o non sufficientemente studiate

Tecnica

SCIO → possibilità di individuare aree contaminate da indagare più a fondo con poco rischio ed economicamente

?...



Comitato cittadino Fibronit Bari

Per approfondimenti si consulti la documentazione tecnica allegata

Grazie!

In ricordo di:

Ernesto Chiarantoni

Angela Fatelli

Franco Di Sabato

e di tutte le vittime dell'amianto
Perché il diritto al lavoro non sia
in alternativa al diritto alla salute
e
per un mondo senza amianto

Un grazie particolare a:

Salvatore Valletta

Nicola Brescia

Agata Mazzeo