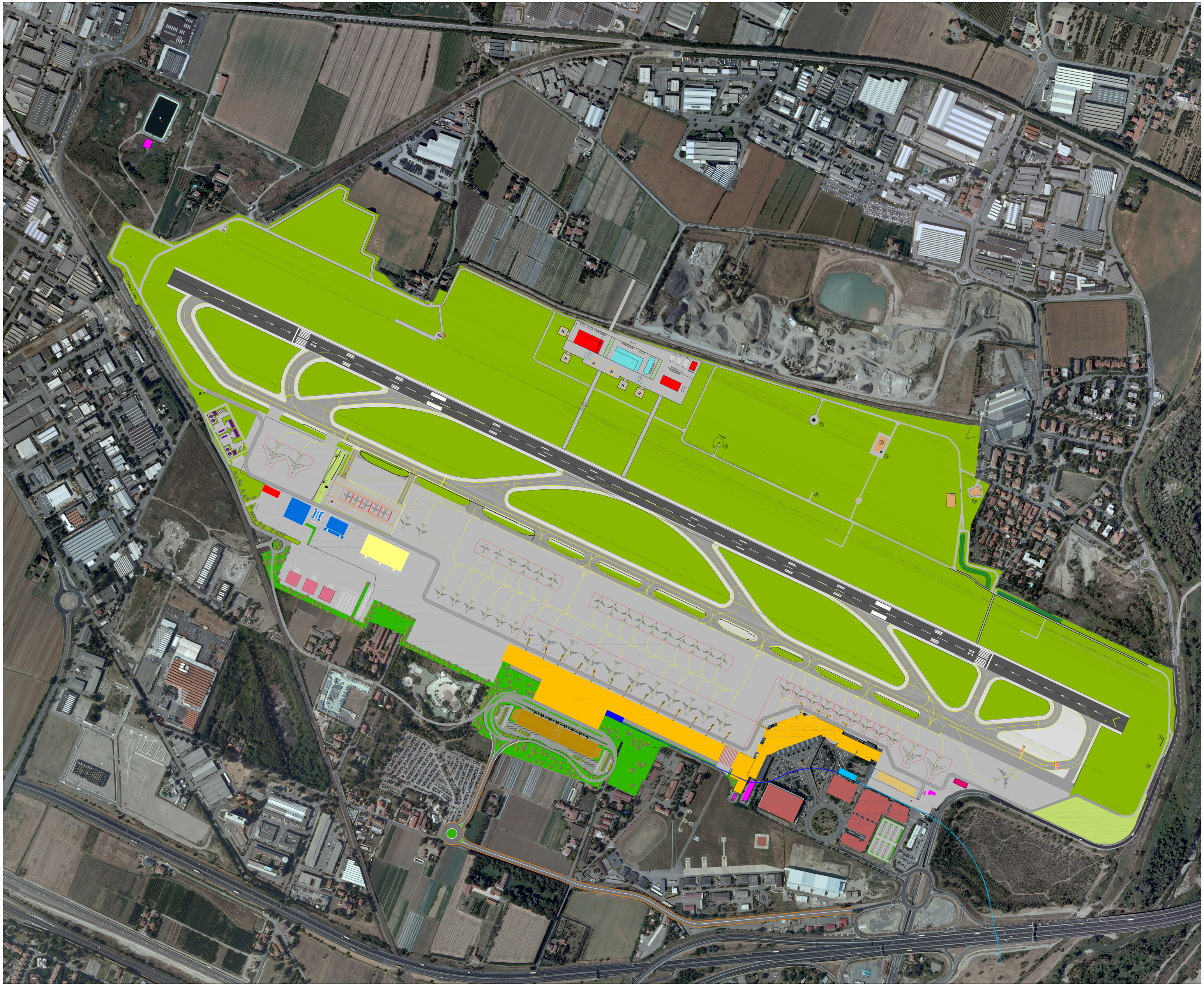

LEGENDA

SISTEMA AIRSIDE
- PISTA DI VOLO
- VIA DI RULLAGGIO E RACCORDI
- PIAZZALI AEROMOBILI
- SHOULDERS
- STRADA PERIMETRALE
- T.W.R.
- BARRIERA ANTIRUMORE (incluso prolungamento)

SISTEMA AREA OVEST
- AVIAZIONE GENERALE - 1) AEPAV
- AVIAZIONE GENERALE - 2) HANGAR
- MEZZI DI RAMPA
- MAGAZZINI SPEDIZIONIERI

AEROSTAZIONE TERMINALE
- AEROSTAZIONE PASSEGGERI

ATTIVITA' DI SUPPORTO
- ENTI DI STATO
  1 - HANGAR ELICOTTERI P.S.
- VIGILI DEL FUOCO (V.V.FF.)
  1 - CASERMA - RICOVERO MEZZI
  2 - HANGAR ELICOTTERI N° VV.FF.
  3 - SMANTELLAMENTO V.V.FF.
- HANGAR MILITARE
- COMPAGNIE PETROLIFERE
- EDIFICIO DEICING
- AEROSTAZIONE MERCI
- CATERING
- NUOVA VIABILITA'

SISTEMA LANDSIDE
- PARCHEGGIO MULTIPIANO
- LINEA PEOPLE MOVER
- EVENTUALE PROLUNGAMENTO LINEA PEOPLE MOVER

SISTEMA CENTRALI TECNOLOGICHE
- CABINE ELETTRICHE
  2 CENTRALI TERMIFRIGO

SISTEMA DEL VERDE
- SEDIME AEROPORTUALE
- VERDE DI SCHERMATURA
- RECINZIONE DOGANALE
- AMBITO PER ATTIVITA' AEROPORTUALI
- PERIMETRO DEL POLO FUNZIONALE
- AREA DI FUTURA ESPANSIONE
- PASSAGGIO PER AEROMOBILI MILITARI

N°	Revisione	Data
5		
4		
3		
2		
1	Modifica Progettuale	Novembre 2011

DIT: MINISTERO DELLE INFRASTRUTTURE — MINISTERO DEI TRASPORTI

ENTE NAZIONALE per l'AVIAZIONE CIVILE
Via di Villa Ricotti, 42 - 00161 Roma - ITALIA

COMMITTENTE:
Aeroporto di Bologna
Aeroporto G. Marconi S.p.A.
Via Triumvirato, 84 - 40132 Bologna

PROGETTISTA:
TRANSRADCH
Largo Rodolfo Lanciani, 9 - 00162 Roma-ITALIA
Tel. +39-06 45426751 - e-mail:transradch@transradch.it

TITOLO ELABORATO:

PIANO DI SVILUPPO ORIZZONTE 2019-2023

PIANO DI SVILUPPO AEROPORTUALE

TITOLO PROGETTO

COMMESSA: TT2008-003	CAPO PROGETTO: arch. G. Bonomi
DATA 1° EMISSIONE:	RESP. FUNZ. PROGETTAZ:
NOME FILE:	ALTA DIREZIONE: ing. C. Damiani
CODICE IDENTIFICAZIONE TAVOLA: TT08003PLA008A	
SCALA: 1:5000	REV. N°: 01 — GRUPPO PROG.

*** SEVERAMENTE VIETATA LA RIPRODUZIONE E/O LA CESSIONE A TERZI SENZA AUTORIZZAZIONE DELLA COMMITTENTE ***