PDF Complete
Your complimentary use period has ended. Thank you for using PDF Complete.
Click Here to upgrade to Unlimited Pages and Expanded Features

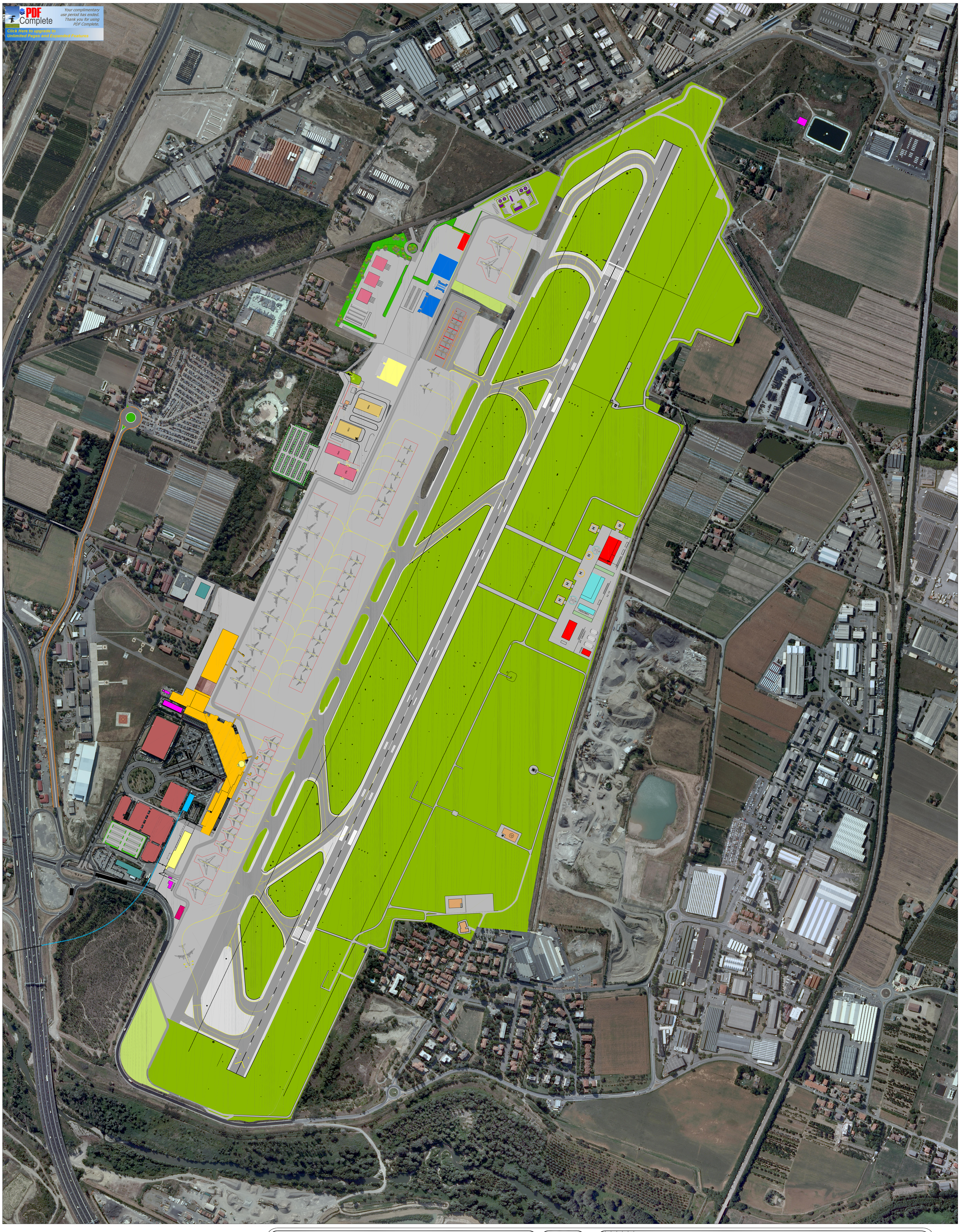

LEGENDA

SISTEMA AREDIE
- PISTA DI VOLO
- VIA DI RULLAGGIO E RACCORDI
- PIAZZALI AEROMOBILI
- SHOULDERS
- STRADA PERIMETRALE
- T.W.R.
- BARRIERA ANTIRUMORE

SISTEMA AREA OVEST
- AVIAZIONE GENERALE - I.L. HERA
- AVIAZIONE GENERALE - 2 HANGAR
- MEZZI DI RAMPA
- MAGAZZINI SPEDIZIONIERI
- AEROSTAZIONE TERMINALE
- AEROSTAZIONE PASSEGGIERI

ATTIVITA DI SUPPORTO
- ENTI DI STATO
  - 1 - HANGAR ELICOTTERI V.V.F.
  - VIGILI DEL FUOCO (V.V.F.)
  - 2 - HANGAR ELICOTTERI P.S.
  - 1 - CASERMA RECONTRI MEZZI
  - 2 - HANGAR ELICOTTERI V.V.F.
  - 3 - HANGAR ELICOTTERI V.V.F.
  - HANGAR MILITARE
  - COMPAGNIE PETROLIFERE
  - EDIFICIO DEICING
  - AEROSTAZIONE MERCI
  - CATERING

SISTEMA LANDSIDE
- PARCHEGGIO MULTIPIANO
- METROPOLITANA LEGGERA

SISTEMA CENTRALI TECNOLOGICHE
- CENTRALI ELETTRICHE
- CENTRALI TELEFONICHE

SISTEMA DEL VERDE
- SIEPAME AEROPORTUALE
- VERDE DI SCHERMATURA
- RECINZIONE DOGANALE
- AMBITO PER ATTIVITA AEROPORTUALI
- PERIMETRO DEL POLO FUNZIONALE
- AREA DI FUTURA ESPANSIONE
- PASSAGGIO PER AEROMOBILI MILITARI

N°	Revisione	Data
1	Aggiornamento planimetria	Novembre 2011
2		
3		
4		
5		

DIRE

MINISTERO DELLE INFRASTRUTTURE — MINISTERO DEI TRASPORTI

ENTE NAZIONALE per l'AVIAZIONE CIVILE
Via di Villa Ricotti, 42 - 00161 Roma - ITALIA

COMMITTENTE

Aeroporto di Bologna
Aeroporto G. Marconi S.p.A.
Via Triumvirato, 84 - 40132 Bologna

PROGETTISTA

TRANSTECH
Transtech Engineering S.r.l. - Società di Ingegneria
Via A. Gramsci, 17 - 40121 Bologna - ITALIA
Tel. + 39 051 4200111 - Fax + 39 051 4200200 - E-mail info@transtech.it

TITOLO ELABORATO

PIANO DI SVILUPPO AEROPORTUALE

PIANO DI SVILUPPO
ORIZZONTE 2019-2023

TITOLO PROGETTO

COMMESSA: T12008-003
CAPO PROGETTO: arch. G. Bonomi
DIRIG. P. ESECUZIONE
RESP. ENG. PROGETTAZIONE
NOME FILE:
ALTA DIREZIONE: Ing. C. Damiani
CODICE ELABORAZIONE / MASCA: T T 0 8 0 1 0 3 P L A 0 1 0 8 A
SCALA: 15000
REV. N°: 01
ELABORATO PRINCIPALE

E' SEVERAMENTE VIETATA LA RIPRODUZIONE E/O LA CESSIONE A TERZI SENZA AUTORIZZAZIONE DELLA COMMITTENTE