

# PromoGuida®

GUIDA CIVICA AI SERVIZI DI QUARTIERE  
L'AGENDA ANNUALE DELLE FAMIGLIE BOLOGNESI

2015  
10°  
ANNO

Edizione Annuale - Aprile 2015 - Marzo 2016

CON IL PATROCINIO DEL



Comune di Bologna  
Quartiere San Vitale



Comune di Bologna  
Quartiere San Donato



Marcanonio Franceschini: La Fama



Teatro Europa Auditorium

QUARTIERE | QUARTIERE  
**SAN VITALE** | **SAN DONATO**

f Promoguida Bologna  
Promoguidabologna  
[www.promoguida.net](http://www.promoguida.net)

layar GUIDA  
MULTIMEDIALE

All'interno  
**Pronto Servizi**  
Elenco delle attività di Bologna



CONFCOMMERCIO  
IMPRESE PER L'ITALIA

ASCOM PROVINCIA DI BOLOGNA



**CONFCOMMERCIO**  
IMPRESE PER L'ITALIA

DAL 1945 DIAMO VOCE ALLE IMPRESE

**DA 70 ANNI TUTELIAMO, RAPPRESENTIAMO  
E SOSTENIAMO GLI IMPRENDITORI  
BOLOGNESI**

**Confcommercio Ascom Bologna**

Sede: Strada Maggiore 23, 40125 Bologna  
tel. 051 6487411 - fax 051 263700 - [ascombo@ascom.bo.it](mailto:ascombo@ascom.bo.it)  
[www.ascom.bo.it](http://www.ascom.bo.it)

**PARAFARMACIA MERAVILLE**

**glam&pharma**

La Boutique del Parafarmaco



*Dr. Michele Manfredi*



**DERMOCOSMESI**

Chrissie, Avène, Lierac,  
Nuxe, Vichy, Delarom  
Lichtena

**DERMOCOSMESI  
BIO**

BSoul, BeC, L'Erbolario

**ALIMENTI PER  
LINEA E BENESSERE**

Enerzona, Dukan

**MISURAZIONE  
DELLA PRESSIONE  
GRATUITA e novità**  
Servizio holter pressorio

**TRATTAMENTO  
OSSIGENO  
DERMO INFUSIONE**  
esame GRATUITO  
del capello e della pelle

**INTEGRATORI  
FITOTERAPICI**  
Dr. Giorgini, Named,  
Alta natura, Erbeamea,  
Solgar

**TUTTO PER  
L'IGIENE  
DELLA PERSONA**

**ELETTROMEDICALI**  
anche a noleggio

**INTEGRATORI  
PER LO SPORT**  
Named sport

**FORI AURICOLARI**

Via Tito Carnacini, 65 - Bologna - Tel. 051 6211901

c/o Centro Commerciale Meraville

[info@risparmiainfarmacia.it](mailto:info@risparmiainfarmacia.it) • [www.risparmiainfarmacia.it](http://www.risparmiainfarmacia.it)

# CENTRO ESTETICA DENTALE



di Marcello Balletti

## LABORATORIO ODONTOTECNICO

### CONSULENZE TECNICHE ODONTO-PROTESICHE

all'interno di vari studi odontoiatrici affiliati

### RIPARAZIONI IN GIORNATA DI PROTESI DENTALI

anche presso strutture,  
residenze sanitarie e case di riposo  
per urgenze anche in giornate festive

### SERVIZIO A DOMICILIO

rivolto a persone anziane o invalide

### PREVENTIVI E PROGETTAZIONI **GRATUITE**

Via Agucchi, 216/A - Bologna

Tel. 051.63.46.122

Cell. 349 8929338

[www.odontoceramiccenter.it](http://www.odontoceramiccenter.it)

Aut. N° 3471 del 09/01/2004



Odt. Marcello Balletti

## QUARTIERE SAN VITALE

Lettera aperta del Presidente  
Milena Naldi **12**

### Elenco servizi al cittadino

URP **17**

Sociale **18**

Polizia Municipale **18**

Infanzia **19**

Istruzione **24**

Sport **25**

Verde **26**

Cultura **29**

Spettacolo **34**

Aggregazione **34**

Culto e fede **35**

Uffici postali **36**

Sanità **36**

## PRONTO SERVIZI

Indice categorie merceologiche **5**

L'elenco delle attività selezionate **80**



Promoguida **9**  
multimediale

Ecco come fare

## QUARTIERE SAN DONATO

Lettera aperta del Presidente  
Simone Borsari **40**

### Elenco servizi al cittadino

URP **45**

Sociale **46**

Polizia Municipale **50**

Infanzia **52**

Istruzione **54**

Sport **55**

Verde **58**

Cultura **58**

Spettacolo **59**

Aggregazione **59**

Culto e fede **60**

Uffici postali **60**

## MEDICINA E SALUTE

Numeri utili sanitari **62**

Case della salute • Poliambulatori **64**

Elenco farmacie di Bologna **67**

Calendario dei turni delle farmacie **70**

*In copertina*

Marcantonio Franceschini: La Fama  
Accademia di Belle Arti  
nel Quartiere San Vitale

Teatro Europauditorium  
dal sito [teatroeuropa.it](http://teatroeuropa.it)  
nel Quartiere San Donato

Promoguida® - © Copyright 2005 - Tutti i diritti riservati - Aprile 2015

DISTRIBUZIONE GRATUITA

Autorizzazione del Tribunale di Bologna - N° 7467 del 14 Ottobre 2004

Direttore Responsabile: Sgobba dr. Cosimo

Edizioni Arcobaleno Pubblicità - Bologna

Stampa: MIG-Moderna Industrie Grafiche srl - Bologna

Redazione - Ufficio Pubblicità: Via Papini, 26/b - Bologna

Tel. 051 320424 - E-mail: [info@arcobalenopubblicita.it](mailto:info@arcobalenopubblicita.it)

È vietata la riproduzione totale e parziale di testi, foto e disegni riportati su questo numero. Arcobaleno Pubblicità non si assume alcuna responsabilità per l'uso di marchi, foto e slogan usati dagli inserzionisti.

**051.32.04.24**

**CHIAMA  
PER LA TUA  
PUBBLICITÀ**

**Promoguida®**

# DAIKIN

## Il clima per la vita.

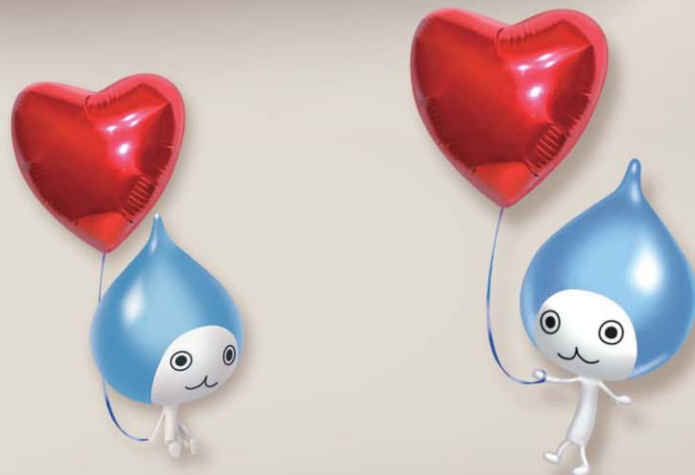

### GLI SPECIALISTI DELL'INSTALLAZIONE

**DETRAZIONI FISCALI**  
Per detrazioni fiscali e altri  
approfondimenti  
Consulta il sito [www.daikin.it](http://www.daikin.it)

**DAIKIN AEROTECH**  
LO SHOW-ROOM DELLA CLIMATIZZAZIONE

**4+2\* ANNI DI GARANZIA**

\*Fino al 31 maggio 2015 + 2 anni di garanzia

**TASSO 0 IN 12 MESI**

Fino al 31 marzo 2015

**BolognaClima**

Via Gramsci, 302/F - Castel Maggiore (Bo)  
Tel. 051 712320 - 328 2682970  
[info@bolognaclima.com](mailto:info@bolognaclima.com) • [www.bolognaclima.com](http://www.bolognaclima.com)

PROPOSTE 2015

## Pronto Servizi

5

### INDICE CATEGORIE MERCEOLOGICHE

<b>A</b>	Abbigliamento	pg 80	<b>E</b>	Edicole	pg 85	Ortopedie	pg 90
	Abbigliamento bambini e ragazzi	pg 80		Elettricisti	pg 85	Ottici	pg 90
	Abbigliamento intimo	pg 80		Elettrodomestici	pg 85	<b>P</b>	
	Agenzie di viaggi	pg 80		riparazione e ricambi	pg 85	Palestre	pg 90
	Agenzie immobiliari	pg 80	<b>F</b>	Erboristerie	pg 85	Parafarmacie	pg 91
	Alimentari	pg 80		Falegnami	pg 85	Parrucchieri	pg 91
	Amministratori di condominio	pg 80		Farmacie	pg 86	Patronati	pg 91
	Analisi Cliniche	pg 82		Fast food	pg 86	Pelletterie - valigerie	pg 91
	Arredamenti	pg 82		Fiorai	pg 86	Poliambulatori	pg 91
	Articoli da regalo	pg 82		Fotografi	pg 86	Pratiche auto	pg 92
	Articoli per la casa	pg 82		Frullateria	pg 86	Profumerie	pg 92
	Assicurazioni	pg 82	<b>G</b>	Gelaterie	pg 86	Psicologi	pg 92
	Assistenza anziani	pg 82		Giardinieri	pg 86	<b>R</b>	
	Autofficine centri assistenza	pg 82		Giocattoli	pg 87	Ristoranti pizzerie	pg 92
	Autonoleggio con autista	pg 83		Gommisti	pg 87	Ristoranti trattorie	pg 92
<b>B</b>	Biancheria per la casa	pg 83	<b>I</b>	Impianti di allarme videosorveglianza	pg 87	Ristrutturazioni	pg 94
	Biciclette vendita e riparazione	pg 83		Impianti idrotermosanitari	pg 87	Rosticcerie	pg 94
	Bigiotterie	pg 83		Imprese di pulizie	pg 87	<b>S</b>	
<b>C</b>	Caffetterie e Pasticcerie	pg 83		Ipermercati	pg 87	Scuole	pg 94
	Caldaie	pg 83	<b>L</b>			Scuole di danza	pg 94
	Calzature	pg 83		Laboratori creativi	pg 87	Scuole di lingue	pg 94
	Calzolai	pg 84		Laboratori orafi	pg 87	Self service	pg 94
	Carrozzerie	pg 84		Lavaggio Asciugatura e Disinfezione	pg 88	Serramenti infissi	pg 94
	Cartolerie	pg 84		Lavasecco	pg 88	Spazio bimbi	pg 94
	Case di riposo	pg 84	<b>M</b>	Librerie	pg 88	Stufe e camini termici	pg 96
	Centri estetici-Solarium	pg 84		Macellerie	pg 88	Supermercati	pg 96
	Climatizzatori	pg 84		Marmitte	pg 88	<b>T</b>	
	Computer assistenza e vendita	pg 84		Mercerie	pg 88	Tabaccherie	pg 96
	Cornici	pg 85		Moto • Scooter	pg 88	Tacchi e chiavi	pg 96
	Cosmetici prodotti di bellezza	pg 85		riparazione e vendita		Tapparelle	pg 96
<b>D</b>			<b>O</b>			Telefonia	pg 96
	Disinfestazioni	pg 85		Odontoiatri	pg 89	Toelettatura	pg 96
				Odontotecnici	pg 89	<b>V</b>	
				Onoranze Funebri	pg 90	Veterinari	pg 96
				Oro e preziosi	pg 90	Vetriere	pg 96
						Videogiochi	pg 96

# ECOSYSTEMI®

BOLOGNA MODENA FERRARA BRESCIA LATINA VERONA CREMONA PARMA  
ECOSYSTEMI Italia ECOSYSTEMI Lebanon ECOSYSTEMI Suisse

da oltre 35 anni rendiamo **SALUTARI** gli **AMBIENTI di VITA** con  
**LAVAGGIO • ASCIUGATURA • DISINFEZIONE**

Autorizzata dal Ministero della Sanità

Un trattamento completamente **ECOLOGICO**  
che utilizza i tre elementi della natura  
**ACQUA • ARIA • OSSIGENO**

Eseguiamo il nostro trattamento in 10 settori diversi:

INTERNI AUTO CAMPER AUTOCARRI PULMINI			INTERNI BARCHE	
<p>TAPPEZZERIA al TETTO SEDILI Pelle e Tessuto</p>	<p>TAPPEZZERIE alle PORTIRE</p>	<p>BAULE</p>	<p>Zona NOTTE</p>	<p>Zona CUCINA</p>
<p>CRUSCOTTO e VOLANTE</p>	<p>DISINFEZIONE CLIMATIZZATORI</p>	<p>TAPPETINI MOQUETTE</p>	<p>Zona GIORNO</p>	<p>Zona SERVIZI IGIENICI</p>
<p>DIVANI-DIVANETTI</p>	<p>POLTRONE-POLTRONCINE</p>	<p>MATERASSI</p>	<p>ZAINI - BORSE</p>	<p>SCARPE-STIVALI</p>
<p>SEDIE UFFICI-POLTRONE sale attese</p>	<p>OVETTI-SEGGIOLINI x Auto</p>	<p>PASSEGGINI-LETTINI-CULLE</p>	<p>ANIMALI DOMESTICI Cani Gatti</p>	<p>VALIGIE</p>
<p>TAPPETI-MOQUETTE</p>	<p>PARTE INTERNA dei CASCHI</p>	<p>GIUBBOTTI</p>	<p>TUTE</p>	<p>SEDIE IMBOTTITE</p>

Via del Lavoro, 8J - Quarto Inferiore (Bo)

**Info 348 2906255**

[info@ecosystemi.it](mailto:info@ecosystemi.it) - [www.ecosystemi.it](http://www.ecosystemi.it)

# RADIO GAMMA®

# BOLOGNA FM 93

Canzoni e Sorrisi



## PROTEGGI QUELLO CHE AMI

Difendi i tuoi cari e i tuoi beni con le soluzioni per la sicurezza di

# SECURSYSTEM

Progettazione, realizzazione, manutenzione e gestione di impianti antintrusione e videosorveglianza via filo, via radio o misti anche con controllo a distanza: per la casa e per ogni attività commerciale.

**LA TUA SICUREZZA È UN BISOGNO FONDAMENTALE.**

**SECURSYSTEM SRL** - Bologna  
Tel. 051 0419130 [info@secursystemsrl.it](mailto:info@secursystemsrl.it)  
[www.secursystemsrl.it](http://www.secursystemsrl.it)

- Sistemi di impianti per la protezione da furti e rapine
- Sistemi di monitoraggio e videosorveglianza
- Protezione da incendi Rivelazione e spegnimento
- Controllo accessi
- Sicurezza rete e dati
- Manutenzione e assistenza 24H
- **Detrazione fiscale 50%**

Numero Verde  
**800-944714**  
servizio gratuito



RIVISTA MULTIMEDIALE

## PROMOGUIDA MULTIMEDIALE ECCO COME FARE

# 1

**SCARICA GRATUITAMENTE  
L'APPLICAZIONE**

layar

dall'App Store o da Google Play  
sul tuo smartphone o tablet che  
utilizza sistema operativo iOS o Android

# 2

**CERCA QUESTO SIMBOLO**  
riportato sugli spazi pubblicitari  
all'interno della Promoguida



# 3

**APRI L'APPLICAZIONE**  
punta lo smartphone sull'inserzione  
e clicca sul logo

**E SCOPRIRAI LA REALTÀ AUMENTATA**

### INSERZIONI MULTIMEDIALI:

Secursystem  
Carrozzeria Michelino  
La Grigliata ristorante

pag 8  
pag 51  
pag 93



MULTIMEDIALE



**OTTICA FIRENZE**  
LENTI A CONTATTO

*Lavoriamo da generazioni per rendervi unici,  
con l'attenzione alla persona  
e alla cura di ogni dettaglio per la vostra vista*

**Controllo delle capacità visive**  
**Topografia corneale**  
**Centro applicazione lenti a contatto**  
**Ortocheratologia**  
**Misurazione della pressione oculare**  
**Fornitura ausili per ipovedenti**  
**Laboratorio interno**



*Andrea Maccagnani, Maria Regina Pindilli, Daniela Fantini, Fulvio Fantini*  
*Un esperto staff di ottici optometristi in grado di risolvere ogni esigenza dei vostri occhi*

**La differenza si vede tutta: passione e professionalità**



**OTTICA FIRENZE**  
LENTI A CONTATTO

Via Firenze, 6/g - Bologna - Tel. 051 463471 - [app.otticafirenze.it](http://app.otticafirenze.it) - [info@otticafirenze.it](mailto:info@otticafirenze.it)

# Buone pratiche sul territorio

## Innesti urbani in via Battirame



Milena Naldi  
Presidente del  
Quartiere San Vitale

**D**i che cosa un Presidente di Quartiere può andare fiero e orgoglioso dopo 4 anni di lavoro? Di molte cose vi posso assicurare, ma se dovessi scegliere un progetto che riassume un pensiero strategico e un esempio di buona pratica di governo del territorio, allora penso al **progetto di via Battirame** che ora vi racconto e che abbiamo fortemente voluto. Il progetto ha avuto inizio a seguito di Bando pubblico che il Quartiere ha fatto nel settembre 2013 per la concessione in uso delle unità immobiliari poste nell'area compresa fra via delle Bisce e via del Battirame collocato all'interno del comparto delle Roveri, di proprietà comunale, e che vedeva un immobile dismesso, un ex fienile/casa colonica, molto ammalorato e una struttura geodetica, una tensostruttura molto ampia, più un'area cortiliva, il tutto era abbandonato dal 2006. Quindi ci trovavamo di fronte ad un'area completamente abbandonata e da riusare, il bando dava due priorità di riuso per il progetto: **innovazione ambientale e lavoro sociale**, ci immaginavamo un luogo completamente vocato al riuso e pieno di laboratori artigianali e artistici con la presenza di aree ortive e di persone in difficoltà che qui avrebbero ritrovato la possibilità di formarsi e di lavorare.

L'associazione Eta Beta che si è aggiudicata il bando, con un progetto estremamente interessante e coerente con le linee di indirizzo che il Quartiere aveva prescritto, ha iniziato immediatamente le attività di recupero di questo luogo "pubblico". Vi elenco alcuni punti della progettualità che si stanno realizzando nell'area:

### Laboratori artigianali e artistici.

Cosa sarà Battirame nel futuro? e cosa già ha cominciato ad essere: sarà innanzitutto un'officina interdisciplinare all'interno della quale si allestiranno laboratori artigianali di vetro, ceramica, mosaico, falegnameria, ferro. L'attività artistico artigianale avrà una funzione socio riabilitativa e sarà rivolta a persone inviate dal servizio pubblico con lo scopo di intrapren-

dere un percorso di sussidiarietà, già si producono "piatti d'artista" che saranno usati dai migliori chef internazionali. Battirame inoltre svolgerà la sua attività all'interno di un prezioso contesto urbano nel quale sviluppare attività in sintonia con il luogo: la stessa "Zona Roveri" nasce come distretto produttivo artigianale. Oltre alle attività descritte sopra, Battirame si propone come laboratorio per l'autocostruzione: insieme agli studi di architettura e/o alle associazioni di architetti sono nate le giuste sinergie per attività di autocostruzione e riqualificazione degli spazi.

### Prodotti biologici e rifiuti 0.

Il progetto consiste nella produzione e distribuzione settimanale di prodotti ortofrutticoli, destinati alle famiglie ed ai GAS (Gruppi Acquisto Solidali) di Bologna e Provincia. Nella casa colonica vi sarà uno spazio dedicato, nel quale sistemare lo stoccaggio, preparare e smistare le cassette per i privati.

### Orti Sociali: sperimentazione sul verde urbano.

Il progetto si pone come spazio sperimentale di coltivazione biologica per orti fuori terra. Oltre all'orto in terra, la struttura Geodetica permetterà la sperimentazione di altre forme di coltivazione: sistemi idroponici, orti verticali, giardini in movimento dedicati alla biodiversità. Il progetto ha inoltre creato uno spazio ortivo urbano multifunzionale all'interno di una vasta area verde, a confine della struttura sempre su aree comunali. Sono gli Orti Sociali (in sinergia con il progetto Case Zanardi e Biodiversity) distinti in varie aree ortive con caratteristiche, obiettivi e destinatari differenti. Nello specifico è già stato realizzato un grande orto circolare suddiviso in spicchi /apezzamenti diviso in parti: orti sociali, orti solidali, orto ergonomico per consentire l'orticoltura a disabili.

Verranno inoltre effettuati corsi di orticoltura urbana destinati alla cittadinanza realizzati dal personale di EtaBeta, che si è formato attraverso corsi organizzati dall'Università di Agraria di Bologna. Mentre per il progetto biologico il personale sarà guidato e supportato dal dipartimento di Scienze e Tecnologie Agroalimentari di Bologna, oltre che dall'Associazione Biodiversity e Orticity.

### Cucina Eco.nomica: la cucina degli avanzi e l'offerta al pubblico

All'interno della casa colonica ci sarà una Cucina Eco.nomica pensata come un progetto innovativo che verrà avviato una volta ultimato lo spazio destinato al laboratorio di trasforma-



Comune di Bologna  
Quartiere San Vitale



zione alimentare di Battirame e che consiste nella preparazione di piatti prevalentemente vegetariani, realizzati con prodotti biologici, seguendo in parte la filosofia artusiana de "la cucina degli avanzi". La vecchia stalla sarà allestita come spazio di ristorazione estremamente affascinante e suggestivo, un vero gioiellino di riuso e di qualità, così come lo spazio del fienile avrà funzioni diverse, laboratoriali e d'incontro.

**Architettura degli Avanzi:** formazione e autocostruzione nell'Officina Battirame

L'associazione si propone, insieme agli studi di architettura, alle associazioni di architetti e ad enti di formazione accreditati, di svolgere attività di formazione all'autocostruzione volte alla riqualificazione degli spazi di Battirame. Inoltre si stanno creando le basi ideali per fare di Battirame un vero e proprio laboratorio di sperimentazione di nuovi e vecchi materiali da riciclare, di nuovi e vecchi sistemi e concetti dell'abitare. Si potrebbe quasi dire "L'architettura degli avanzi". Il gruppo di lavoro potrà divenire un riferimento per la città di

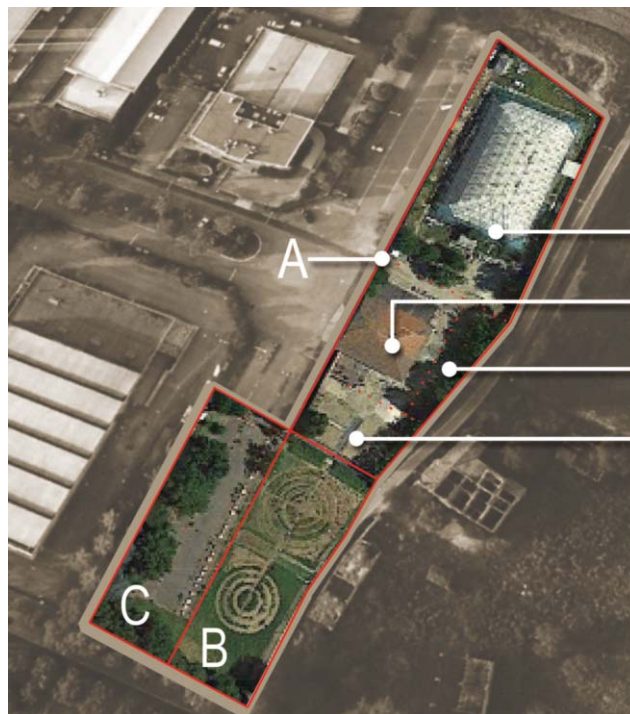

- A** Associazione EtaBeta
- B** Orti sociali
- C** Orti di superficie
  
- A1** Struttura geodetica:  
Laboratori arti&mestieri
- A2** Casa colonica:  
Cucina Eco.nomica&Co
- A3** Forni del pane
- A4** Giardino dei semplici:  
Piante officinali&Co

*Foto aerea dell'area riqualificata di via Battirame con indicate le strutture e le attività*

Bologna ma non solo, per avviare e innovare anche forme temporanee e diverse di co-abitare lo spazio periurbano e agricolo.

Nel 2014 la cooperativa, in collaborazione con UniBO, dipartimento di Agraria e con CEIS, ha realizzato eventi destinati alla cittadinanza e attività specifiche rivolte ai giovani minori extracomunitari non accompagnati (avviamento al lavoro). Le attività proposte riguardavano laboratori di artigianato artistico (vetro, ceramica, legno) e attività ortive (biologiche e biodinamiche).

Il progetto si è concluso con un ottimo risultato nel settembre 2014 e con una mostra allestita nella sede del Quartiere San Vitale intitolata "AMare Nostrum".

Quest'anno vogliamo aprire le strutture di via Battirame per proporre attività ispirate al tema *Alimentare il Pianeta* (faremo concorrenza all'Expo...).

Gli orti, la cucina, i forni a legna, la zona ristoro, i laboratori artigiani e l'area conferenze saranno fucine di sperimentazione e confronto che accoglieranno ospiti di diverse etnie, oltre che cittadini, professionisti e specialisti di differenti settori.

E siamo ora pronti ad inaugurare la struttura lanciando il tema "PANIS. Pane che unifica, Pane che specifica".

Se siete arrivati alla fine di questo racconto vi saranno venute molte curiosità e la voglia di visitare questo "cantiere", lo spero, da parte mia ogni volta che vado a seguire i lavori e che mi immagino l'attività a pieno regime e fruibile dalla cittadinanza tutta mi entusiasma e mi inorgoglisce.

Ma per finire il mentore e il visionario di tutta questa progettualità è il presidente di Eta Beta Joan Crous che potrete incontrare affacciandovi oltre quel muro che delimita l'area e vi posso assicurare che ne uscirete più felici e convinti che su queste tematiche si gioca il futuro del pianeta e anche della nostra città.

... i lavori proseguono senza discontinuità e altre progettazioni per il territorio limitrofo sono già maturate, continua la contaminazione urbana, seguiteci....



**Milena Naldi**  
Presidente del Quartiere San Vitale



I ♥

**RADIO International**

**PIU' MUSICA  
A BOLOGNA**

**[ FM 97.3 97.6 ]**

[www.radiointernational.it](http://www.radiointernational.it)



**Frequency FM**

- ★ BOLOGNA 97.3 - 97.6
- ★ MODENA 97.5 - 105.9
- ★ REGGIO EMILIA 97.5
- ★ FERRARA Provincia 97.6
- ★ RAVENNA 100.2 - 100.4 - 104.2
- ★ LUGO 100.4
- ★ FAENZA 104.2
- ★ FORLÌ-CESENA 104.2
- ★ RIMINI 94.2
- ★ Riviera Adriatica 104.2
- ★ Rep. di SAN MARINO 94.2
- ★ Appennino Bolognese 97.2-97.6-100.5-102.1
- ★ Valle del Samoggia 97.4

[www.radiointernational.it](http://www.radiointernational.it)



concessionaria esclusiva pubblicità  
**Mega+**  
[www.megapiu.it](http://www.megapiu.it)

Verde  
**800-995905**  
info pubblicità

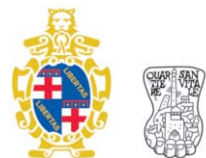

Comune di Bologna  
Quartiere San Vitale

**QUARTIERE  
SAN VITALE**

[www.comune.bologna.it/quartieresanvitale/](http://www.comune.bologna.it/quartieresanvitale/)

**Sedi di Quartiere**

Vicolo Bolognetti, 2 - Tel. 051 276111 - Fax 051 228610  
Via Rimesse, 1/13 - Tel. 051 340868  
E-mail: [quartieresanvitale@comune.bologna.it](mailto:quartieresanvitale@comune.bologna.it)

**Presidente** - Milena Naldi

**Segreteria del Presidente** .....Tel. 051 276105

**Direttore** - Romano Mignani

**Affari Istituzionali e Segreteria del Direttore** .....Tel. 051 276147

**Contabilità e Controllo di Gestione** .....Tel. 051 6337520 - 91

**Servizio Sociale Territoriale:**

- "Area Adulti e Anziani" .....Tel. 051 6337511
- "Area Minori e Sportello Sociale" .....Tel. 051 276127

**Servizi Sportivi** .....Tel. 051 276104

**Servizi Culturali** .....Tel. 051 276115



**SPORTELLO DEL CITTADINO**

Vicolo Bolognetti, 2  
Tel. 051 276117 - 276111 (centralino)  
Fax 051 276139

ORARI: lunedì, mercoledì e venerdì  
8.15/13.00, martedì e giovedì 8.15/17.30  
(orario continuato). Chiuso sabato.

Sabato dalle 9.30 alle 12.30 la sede del Quartiere rimane aperta all'utenza con una nuova modalità: alcuni volontari sono a disposizione per informazioni e/o supporto alla compilazione della modulistica per l'accesso ai servizi comunali, anche in modalità online, per dare informazioni sulle nuove funzionalità del portale Iperbole e per la distribuzione dei sacchetti per la raccolta differenziata.

&gt;URP

Lo Sportello del Cittadino rilascia informazioni sul funzionamento dei servizi pubblici, sulle attività culturali, sportive, ricreative della città ed in particolare dei Quartieri; accoglie richieste in materia di assetto del territorio, servizi educativi e scolastici comunali; fornisce servizi anagrafici e accoglie suggerimenti, segnalazioni e reclami; rilascia le credenziali **FedERa** per accedere ai servizi online del Comune.



## SOCIALE

### SPORTELLO SOCIALE UNIFICATO SAN DONATO - SAN VITALE

ACCESSO CITTADINI E  
SERVIZI SOCIALI TERRITORIALI  
Via Rimesse, 1/13 - Bologna  
Tel. 051 340868

serviziosocialesanvitale@comune.bologna.it  
ORARI: ricevimento pubblico e telefonate  
martedì e giovedì 8.15/17.30

*I cittadini adulti, anziani, disabili, minori e genitori, che hanno la necessità di affrontare un bisogno e/o di presentare una richiesta di aiuto possono rivolgersi allo Sportello Sociale di Quartiere per ottenere:*

- Informazioni sui servizi e gli interventi socio-assistenziali offerti dal Comune e sui criteri e i requisiti per accedervi. L'informazione fornita riguarda anche i servizi e le prestazioni dell'Azienda USL e di altri enti pubblici e privati che operano nell'ambito dei servizi sociali

- Orientamento alle reti dei servizi. È anche possibile fissare direttamente il primo appuntamento con l'Assistente Sociale per una consulenza professionale. (Area accoglienza e aree specialistiche minori, adulti e anziani).



## POLIZIA MUNICIPALE

### POLIZIA MUNICIPALE NUCLEO TERRITORIALE SAN VITALE

Via dell'Industria, 2  
Tel. 051 6018510  
ORARI: martedì e sabato 8.00/13.00  
giovedì 14.00/18.00

- Ricevimento segnalazioni/esposti
- Gestione pratiche del quartiere
- Presa visione documenti (art. 180 C.d.S.)
- Rilascio permessi temporanei per la Z.T.L., esclusi i veicoli superiori agli 80 q.li.



## INFANZIA

### CENTRI PER BAMBINI E GENITORI

I centri per bambini e genitori sono servizi educativi per la prima infanzia rivolti ai bambini da 0 a 3 anni e alle loro famiglie. Nascono dalla necessità, per adulti e bambini, di avere spazi d'incontro e socializzazione.

**PiuInsieme**  
Via Libia, 53  
Tel. 051 300631

### PUNTI VERDI

Per stimolare l'interesse e la curiosità per l'ambiente naturale, per imparare a scoprire e decifrare i fenomeni della natura e sentirsene parte, per favorire la costruzione di un equilibrato rapporto fra i bambini e l'ambiente.

I punti verdi offrono:

- animazioni
- percorsi educativi e didattici
- visite guidate in parchi e giardini utilizzati come laboratori all'aperto

### LEA (c/o Villa Scandellara)

Via Scandellara, 50  
Tel. 051 538178

### SPAZI LETTURA

Per sostenere nei bambini la motivazione alla lettura, il piacere dell'ascolto e della narrazione, la curiosità del sapere, l'au-

tonomia del pensiero. Il libro, proposto come chiave di accesso al mondo dell'immaginazione, può diventare un oggetto da esplorare, inventare e costruire. Gli spazi lettura offrono prestito librario, letture animate, laboratori, percorsi di lettura per le scuole.

### La soffitta dei libri

Via Scandellara, 50  
Tel. 051 538178

### LABORATORI ESPRESSIVI PER LA PRIMA INFANZIA

Il Laboratorio espressivo per la prima infanzia è un Servizio Educativo Territoriale (S.E.T.) che compie sperimentazioni e ricerche sui linguaggi espressivi della prima infanzia.

*I bambini da 1 a 6 anni possono comunicare con tutta la loro creatività, esplorando nuovi metodi di espressione per mezzo dei tre percorsi sensoriali:*

- Colori: laboratorio del colore e della luce (pittura).
- Dado: laboratorio di costruzione con materiale di scarto (scultura).
- Sonido: laboratorio del suono e del silenzio (musica).

*Il bambino riceve stimoli dall'ambiente che elabora, avvicinandosi al mondo dell'estetica ed immergendosi nel mondo dell'arte.*

### aRtelier

Vicolo Bolognetti, 2  
Tel. 051 276124

## &gt;Infanzia

**SPAZIO BAMBINO**

*Negli spazi bambino vengono accolti in affidamento, per alcuni giorni della settimana, bambini da 16 mesi a 3 anni che sperimentano, con altri compagni e in modo graduale, i primi distacchi dall'ambiente familiare. I due spazi bambino attualmente attivi (che sono anche centri per bambini e genitori) offrono un servizio part-time con affido per 4 ore al mattino per due giorni alla settimana; non prevedono la fornitura del pasto. Per accedervi le famiglie possono fare domanda al Quartiere di residenza.*

**PiuInsieme**

Via Libia, 53  
Tel. 051 300631

**NIDI D'INFANZIA**

*Il Nido d'infanzia è un servizio di interesse pubblico, che risponde a bisogni educativi dei bambini piccoli e delle loro famiglie. Si propone di:*

- favorire lo sviluppo dei bambini da 3 mesi a 3 anni d'età
- offrire stimoli al loro percorso di crescita
- facilitare l'instaurarsi di relazioni significative tra bambini e adulti e tra bambini
- integrare l'esperienza educativa delle famiglie

**NIDI COMUNALI****A GESTIONE DIRETTA****Anna Frank**

Via Spartaco, 1/2  
Tel. 051 534330

**Arcobaleno**

Via Arcobaleno, 17  
Tel. 051 399515

**Betti**

Via Irnerio, 2/2A  
Tel. 051 302101

**De Giovanni**

Viale Filopanti, 6  
Tel. 051 241151

**Piuiinsieme**

Via Libia, 53  
Tel. 051 300631

**Spartaco**

Via Spartaco, 27  
Tel. 051 533081

**XVIII Aprile 1945**

Via Scandellara, 9/4  
Tel. 051 503771

**Zaccherini Alvisi**

Via Zaccherini Alvisi, 9  
Tel. 051 393259

**NIDI PRIVATI AUTORIZZATI  
CON POSTI IN CONVENZIONE****Bentivoglio school**

Via Bentivogli, 127/2  
Tel. 051 309024

**Phoebis**

Via Massarenti, 400/2  
Tel. 345 3464589

**NIDO COMUNALE IN CONCESSIONE****Il giardino segreto**

Vicolo Borchetta, 5  
Tel. 051 397275



DA QUARANT'ANNI A **BOLOGNA**  
IL GELATO ARTIGIANALE  
SI CHIAMA **FINI.**

Via Massarenti, 219/2 - Bologna - Tel. 051 531126 - [www.gelateriafini.it](http://www.gelateriafini.it)

*Torte gelato personalizzate per feste di compleanno e cerimonie*



&gt;Infanzia

**PICCOLI GRUPPI EDUCATIVI**

Il Piccolo gruppo educativo è un servizio rivolto ad un gruppo di 5 bambini in età 12-36 mesi, che si svolge presso strutture apposite ed in presenza di un educatore affiancato da un operatore; ha durata settimanale da 36 ore massime per 10/11 mesi.

**I Cuccioli**

Via Mascarella, 104  
Tel. 347 5134874 - 051 254268

**SEZIONI PRIMAVERA**

Sono sezioni di nido aggregate a scuole dell'infanzia private paritarie e rivolte ai bambini dai 24 ai 36 mesi, autorizzate al funzionamento. Per accedervi occorre rivolgersi direttamente al gestore della scuola. Il Comune di Bologna eroga un contributo alle famiglie utenti in possesso di valore ISEE entro i limiti definiti. Le modalità di presentazione della richiesta di contributo vengono rese note con

apposito bando che è pubblicizzato tramite le strutture medesime.

**Minelli Giovannini**

Via Padoa, 5  
Tel. 051 306904

**Santa Rita**

Via Santa Rita, 6  
Tel. 051 6010017

**SCUOLE DELL'INFANZIA COMUNALI, STATALI E CONVENZIONATE**

La scuola dell'infanzia è un servizio inserito nel sistema educativo nazionale di istruzione e formazione per bambini dai 3 ai 5 anni.

**SCUOLE COMUNALI****Anna Frank**

Via Spartaco, 1  
Tel. 051 530242

**Arcobaleno**

Via Arcobaleno, 17  
Tel. 051 309778

**Betti 2**

Via Irnerio, 2/2  
Tel. 051 390132

**Betti 3**

Via Irnerio, 2/2  
Tel. 051 344302

**Marighetto**

Via Arcobaleno, 17  
Tel. 051 397026

**XVIII Aprile**

Via Scandellara, 9/4  
Tel. 051 6331956

**Zamboni**

Via Zamboni, 15  
Tel. 051 237763

**SCUOLA COMUNALE  
A GESTIONE INDIRECTA****Il Trenino**

Via Scandellara, 11/10  
Tel. 051 532484

**SCUOLE STATALI****Don Bosco**

Via Vizzani, 56  
Tel. 051 392740

**Giordani**

Via Libia, 57  
Tel. 051 254751

**Scandellara**

Via Scandellara, 54/5  
Tel. 051 531392

**Villetta Mattei**

Via Mattei, 20  
Tel. 051 534452

**CENTRI SOCIO-EDUCATIVI  
6 - 11 ANNI e 11 - 14 ANNI**

I centri socio-educativi 6/11 anni e 11/14 anni sono servizi finalizzati a sostenere i percorsi di crescita, d'autonomia e di socializzazione di bambini, pre-adolescenti ed adolescenti con particolare riferimento al sostegno agli apprendimenti ed alla prevenzione del disagio. L'accesso avviene tramite segnalazione effettuata dalle scuole, dai Servizi Educativi Scolastici e dal Servizio Sociale Territoriale.

- Bimbinbanda - Zona Cirenaica
- Fantasy Amici - Zona Scandellara

**SCUOLE PARITARIE  
A GESTIONE PRIVATA  
CONVENZIONATE****Minelli Giovannini**

Via Padoa, 5  
Tel. 051 306904

**Sacra Famiglia**

Via Sante Vincenzi, 30  
Tel. 051 343753

**Santa Rita**

Via Santa Rita, 6  
Tel. 051 6010017

**SERVIZI SOCIO - EDUCATIVI****Bimbinbanda (6-11 anni)**

Via Libia, 53  
Tel. 051 2869109



**MORO**  
immobiliare  
SERVIZIO A 360° FIDATEVI DI NOI!  
Via della Barca, 21/A - Bologna  
Tel. 051 0311537 - Cell. 346.2225793  
info@moroiimmobiliare.com  
www.moroiimmobiliare.com

**PREVENTIVI, VALUTAZIONI E STIME GRATUITE**

- **Compra/vendita** residenziale e commerciale
- **Affitti** (breve/lungo termine) residenziale e commerciale
- **Servizio notarile**
- **Servizio catastale**
- **Certificazioni energetiche**
- Agevolazioni servizio **mutui**
- **LEASING IMMOBILIARE**
- Assistenza **pratiche legali e commerciali** (contrattualistica)

## &gt;Istruzione

**Centro anni verdi (CAV)** (11-14 anni)  
Via Scandellara, 54/3  
Tel. 331 6391917  
c/o Plesso scolastico Scandellara/Jacopo della Quercia

**Educativa di Strada**  
(Associazione giovanile - 15-25 anni)  
Via Scandellara, 56  
Tel. 051 2869109

**Fantasy Amici** (6-11 anni)  
Via Scandellara, 56  
Tel. 051 2869109

**EDUCATIVA DI STRADA**

Da alcuni anni nel Quartiere San Vitale si svolge l'attività di Educativa di Strada, per rinforzare i "fattori protettivi" e ridurre i "fattori di rischio" connessi alla delicata fase dell'adolescenza. Il progetto si rivolge a gruppi spontanei di adolescenti e giovani nei luoghi naturali di ritrovo per costruire una relazione significativa tra i componenti del gruppo e tra questi e gli educatori, attraverso l'organizzazione di iniziative co-progettate. L'educativa di strada ha l'obiettivo di creare relazioni tra educatori-ragazzi per ottenere informazioni significative, in grado di influire su atteggiamenti e comportamenti a rischio, promuovere i processi di autonomia personale e di gruppo e facilitare l'accesso ai servizi territoriali. Nel Quartiere San Vitale l'educativa di strada è presente su tutto il territorio: Zona Cirenaica, Zona Scandellara, Zona Mattei Martelli.

**ISTRUZIONE****SCUOLE PRIMARIE STATALI**

*Le scuole primarie statali, nuova denominazione per la vecchia scuola elementare, attraverso le attività di progettazione e programmazione si adoperano per garantire il successo formativo dell'allunno.*

*Le scuole pubbliche del Quartiere San Vitale sono pronte ad accogliere tutti i bambini in questa fase delicata della loro crescita.*

**Don Bosco**  
Via Vizzani, 56  
Tel. 051 346208  
boic87300C@istruzione.it

**Ercolani**  
Via Mura di Porta Galliera, 1  
Tel. 051 243288  
boic817004@istruzione.it

**Giordani**  
Via Musolesi, 22  
Tel. 051 390722  
boic817004@istruzione.it

**Livio Tempesta**  
Via Martelli, 37  
Tel. 051 531294  
boic81800x@istruzione.it

**Mattiuzzi Casali succ.le Don Bosco**  
Via Azzurra, 54  
Tel. 051 391781  
boic87300C@istruzione.it

**Scandellara**  
Via Scandellara, 54/2  
Tel. 051 534261  
boic81800x@istruzione.it

**Zamboni**  
Vicolo Bolognetti, 8  
Tel. 051 220173  
boic87300C@istruzione.it

**SCUOLE SECONDARIE DI PRIMO GRADO STATALI**

*La scuola secondaria di primo grado, la scuola media di una volta, si prefigge l'obiettivo di dare continuità approfondendo le attività svolte dalle scuole primarie e per preparare i vostri figli ad una scelta consapevole e importante come quella della scuola superiore.*

**G.B. Martini succ.le Guido Reni**  
Piazza Rossini, 2  
Tel. 051 223352  
boic87300C@istruzione.it

**Guido Reni**  
Vicolo Bolognetti, 10  
Tel. 051 235481  
boic87300C@istruzione.it

**Irnerio**  
Via Finelli, 2  
Tel. 051 240188  
boic817004@istruzione.it

**Jacopo della Quercia**  
Via Scandellara, 56  
Tel. 051 531979  
boic81800x@istruzione.it

**SCUOLE SUPERIORI DI SECONDO GRADO**

**Liceo Scientifico Enrico Fermi**  
Via Mazzini, 172/2  
Tel. 051 4298511  
fermi@liceofermibo.net

**Istituto Paritario Manzoni**  
Fondazione Elide Malavasi  
Via Scipione dal Ferro, 10/2  
Tel. 051 225805  
manzoni@fondazionemalavasi.it

**SPORT****IMPIANTI SPORTIVI**

Referente: Adriana Bovina  
Tel. 051 276104  
adriana.bovina@comune.bologna.it

**Giardino Pioppeto Mattei**  
Via Provaglia, 4  
Attività: polivalenti

**Impianto Achille Baratti**  
Piazzale Baldi, 1  
Tel. 345 8293940  
Attività: basket, calcetto, pallavolo, pattinaggio

**Palestra Orizzonte Benessere**  
Via Sante Vincenzi, 1  
Tel. 051 9913090  
Attività: attrezzistica, attività motoria

**Piscina Spiraglio**  
Via del Carpentiere, 40  
Tel. 051 6011176  
Attività: nuoto, ginnastica in acqua

&gt;Sport

**Tamburini Calcio**Via Scandellara, 52/2  
Tel. 051 530313

Attività: calcetto, calcio, polivalente gratuito

**PALESTRE SCOLASTICHE**

(uso extrascolastico, attività varie)

**Don Bosco**Via Vizzani, 56  
Tel. 051 276104

Attività: attività motoria

**Enrico Fermi**Via Mazzini, 172/2  
Tel. 051 276104

Attività: attività motoria, pallacanestro, pallavolo

**Giordani**Via Musolesi, 22  
Tel. 051 276104

Attività: attività motoria

**Guido Reni**Vicolo Bolognetti, 10  
Tel. 051 276104

Attività: pallavolo, pallacanestro, attività motoria

**Irnerio**Via Finelli, 2  
Tel. 051 276104

Attività: attività motoria, pallacanestro, pallavolo

**Jacopo della Quercia**Via Scandellara, 54  
Tel. 051 276104

Attività: pallavolo, pallacanestro, attività motoria

**Scandellara**Via Scandellara, 54  
Tel. 051 276104

Attività: pallavolo, pallacanestro, attività motoria

**Tempesta**Via Martelli, 37  
Tel. 051 276104

Attività: pallavolo, pallacanestro, attività motoria

**Zamboni**Vicolo Bolognetti, 8  
Tel. 051 276104

Attività: attività motoria

**VERDE****PARCHI E GIARDINI***Il territorio del Quartiere San Vitale è caratterizzato da una importante presenza di aree verdi e giardini pubblici.***Giardino Arcobaleno**

Ingresso da: via dell'Arcobaleno

**Giardino Area IACP via Mattei**

Ingresso da: via Mattei

**Giardino Arpad Weisz**

Ingresso da: via Fossolo - Mainoldi

**Giardino Belmeloro**

Ingresso da: via Belmeloro

**Giardino Biavati**

Ingresso da: via Scipione dal Ferro

30 Minuti per TE S.S.D. o R.L. - Via Spartaco, 10/a - 40138 Bologna - CF e PIVA: 0316011203

# La Palestra al Femminile Curves®

**8 ORE PER  
IL TUO CAPO  
30 MINUTI PER  
IL TUO CORPO****Combina  
allenamento cardio  
e rafforzamento  
muscolare****Un allenamento  
di 30 minuti****Pensato per  
le donne****Con supervisione  
individuale****L'ALLENAMENTO  
COMPLETO DI  
30 MINUTI**\* Contattare il centro più vicino per ulteriori dettagli.  
© 2015 Curves International, Inc.**Prenota un  
appuntamento  
OGGI  
STESSO!\*****BOLOGNA**Via Spartaco, 10 - Tel. 051 4840824  
www.curvesbologna.it**CASALECCHIO**Via Cristoni, 84 - Tel. 051 9340422  
www.curvescasalecchio.it

&gt;Verde

**Giardino Bondi Vizzani**

Ingresso da: via Bondi - Vizzani

**Giardino Brevi**

Ingresso da: via Sante Vincenzi

**Giardino del Guasto**

Ingresso da: via del Guasto/Largo Respighi

**Giardino Fossa Ponte Cavallina**

Ingresso da: via Massarenti - Libia

**Giardino Giusti**

Ingresso da: via Barontini

**Giardino Ghiberti**Ingresso da: via Ghiberti - Curti  
Massarenti**L'ORTO BOTANICO  
DI VIA IRNERIO**

*Alla scoperta del verde che non ti aspetti. Non sono tanti i bolognesi che conoscono l'Orto Botanico ed Erbario dell'Università, ma si può rimediare in fretta con una visita a questo giardino davvero speciale per le varietà di piante che si possono ammirare.*

*L'Orto Botanico di Bologna è uno dei più antichi in Europa, fondato nel XVI secolo, e attualmente si sviluppa su circa due ettari, con notevoli varietà di piante e fiori da tutto il mondo, e anche due serre tropicali che riproducono il microclima ideale per le specie in esposizione.*

*L'Orto Botanico è in via Irnerio, 42; informazioni sugli orari 051.209.12.80*

**Giardino Guelfa Lenin**

Ingresso da: via Guelfa - Lenin

**Giardino Libia**

Ingresso da: via Libia

**Giardino Martiri Croce del Biacco**

Ingresso da: via Martiri Croce del Biacco

**Giardino Massarenti**

Ingresso da: via Massarenti - Rimesse

**Giardino Massarenti - Bentivogli**

Ingresso da: via Massarenti - Bentivogli

**Giardino Meridiana**

Ingresso da: via del Verrocchio - della Robbia

**Giardino Novara**

Ingresso da: via Venturoli - Azzurra

**Giardino Piazza Garibaldi**

Ingresso da: via Indipendenza

**Giardino Pioppeto Mattei**

Ingresso da: via Mattei - Provaglia

**Giardino Rivani**

Ingresso da: via Rivani

**Giardino San Leonardo**

Ingresso da: via Belmeloro

**Giardino Spartaco**

Ingresso da: via Spartaco

**Orto Botanico**

Ingresso da: via Irnerio, 42

**Parco Città Campagna**

Ingresso da: via del Carpentiere

**Parco della Montagnola**

Ingresso da: via Irnerio - Indipendenza

**Parco Scandellara**

Ingresso da: via Scandellara

**Parco Tanara**Ingresso da: via Carpentiere - Weber  
Innocenti**CULTURA****MUSEI****Archivio di astronomia**

Via Ranzani, 1

Tel. 051 2092095779/5780

[www.sma.unibo.it/archivioastronomia](http://www.sma.unibo.it/archivioastronomia)**Erbario**

Via Irnerio, 42

Tel. 051 2091304/280

[www.sma.unibo.it/erbario](http://www.sma.unibo.it/erbario)**Museo Davia Bargellini**

Strada Maggiore, 44

Tel. 051 236708

[www.comune.bologna.it/iperbole/musei/civici/museicivici2000ita/collezionibar.htm](http://www.comune.bologna.it/iperbole/musei/civici/museicivici2000ita/collezionibar.htm)**Museo della Specola**

Via Zamboni, 33

Tel. 051 2099360

[www.bo.astro.it/dip/museum/museumhome](http://www.bo.astro.it/dip/museum/museumhome)**Museo delle cere anatomiche**

Luigi Cattaneo

Via Irnerio, 48

Tel. 051 2091533/56

[www.museocereanatomiche.it](http://www.museocereanatomiche.it)**Museo di anatomia comparata**

Via Selmi, 3

Tel. 051 2094243/139

[www.sma.unibo.it/anatomiacomparata](http://www.sma.unibo.it/anatomiacomparata)**Museo di antropologia**

Via Selmi, 3

Tel. 051 2094196

[www.sma.unibo.it/antropologia](http://www.sma.unibo.it/antropologia)**Museo di fisica**

Via Irnerio, 46

Tel. 051 2091169

[www.df.unibo.it/museo/welcome](http://www.df.unibo.it/museo/welcome)**Museo di mineralogia L. Bombicci**

Piazza Porta San Donato, 1

Tel. 051 2094922/26

[www.geomin.unibo.it/musei/bombicci](http://www.geomin.unibo.it/musei/bombicci)**Museo di zoologia**

Via Selmi, 3

Tel. 051 2094248

[www.sma.unibo.it/zoologia](http://www.sma.unibo.it/zoologia)**Museo Ebraico**

Via Valdonica, 1/5

Tel. 051 2911280

[www.museoebraicobo.it](http://www.museoebraicobo.it)**Museo geologico G. Cappellini**

Via Zamboni, 63

Tel. 051 2094555

[www.museocappellini.org](http://www.museocappellini.org)**Museo internazionale  
e biblioteca della musica**

Strada Maggiore, 34 - Palazzo Sanguineti

Tel. 051 2757711

[www.museomusicabologna.it](http://www.museomusicabologna.it)**Museo Palazzo Poggi**

Via Zamboni, 33

Tel. 051 2099398

[www.sma.unibo.it/fisica](http://www.sma.unibo.it/fisica)**Orto botanico**

Via Irnerio, 42

Tel. 051 2091280

[www.sma.unibo.it/ortobotanico](http://www.sma.unibo.it/ortobotanico)**Pinacoteca Nazionale di Bologna**

Via Belle Arti, 56

Tel. 051 4209411

[www.pinacotecabologna.beniculturali.it](http://www.pinacotecabologna.beniculturali.it)



&gt;Cultura

**BIBLIOTECHE****Biblioteca Multimediale  
Roberto Ruffilli**

Vicolo Bolognetti, 2  
Tel. 051 276143  
bibliotecaruffilli@comune.bologna.it  
ORARI: dal lunedì al giovedì 8.30/22.00,  
venerdì 8.30/18.00

**Biblioteca Scandellara**

Via Scandellara, 50  
Tel. 051 535710  
bibliotecascandellara@comune.bologna.it  
ORARI: dal lunedì al venerdì 8.30/18.30,  
sabato 8.30/13.30

**BIBLIOTECHE UNIVERSITARIE**

*Biblioteche universitarie aperte al pubblico esterno con iscrizione ad una qualsiasi biblioteca civica. Tutte queste biblioteche sono aperte alla consultazione alcune anche al prestito: informarsi in sede.*

**Biblioteca Universitaria di Bologna**

Via Zamboni, 33  
Tel. 051 2088300

**Biblioteca dell'Archivio Storico**

Via Irnerio, 49 - Via Galliera, 3  
Tel. 051 2098615/3 - 2088500/2

**Biblioteca Dip.to di Scienze Giuridiche  
"A. Cicu" dell'Università di Bologna**

Via Zamboni, 27/29  
Tel. 051 2099626/9

**Biblioteca Scuola di Specializzazione  
in Studi sull'Amministrazione Pubblica**

Via Belmeloro, 10  
Tel. 051 2094064

**Centro di Documentazione Europea**

Via Zamboni, 27/29  
Tel. 051 2099627

**Biblioteca Dip.to di Scienza Politica  
dell'Università di Bologna**

Via Bersaglieri, 6  
Tel. 051 2092703/4

**Biblioteca "Walter Bigiavi"**

Via delle Belle Arti, 33  
Tel. 051 2098280/5

**Biblioteca Dip.to di Sociologia e Diritto  
dell'Economia dell'Università di Bologna**

Via San Giacomo, 3  
Tel. 051 2099970/1

**Biblioteca Dip.to di Matematica per le  
Scienze Economiche e Sociali**

Viale Filopanti, 5  
Tel. 051 2094362

**Biblioteca Dip.to di Scienze Aziendali  
dell'Università di Bologna**

Piazza Scaravilli, 1  
Tel. 051 2098094

**Biblioteca Centro di Documentazione  
Statistica Internazionale. Dip.to di Scienze  
Statistiche dell'Università di Bologna**

Via Belle Arti, 41  
Tel. 051 2098196

**Biblioteca Dip.to di Scienze Statistiche  
"Paolo Fortunati". Alma Mater Studio-  
rum dell'Università di Bologna**

Via Belle Arti, 41  
Tel. 051 2098197

**Biblioteca di Discipline Umanistiche**

Via Zamboni, 36  
Tel. 051 2098306/9

**Biblioteca Dip.to di Filosofia dell'Uni-  
versità di Bologna**

Via Zamboni, 38  
Tel. 051 2098351 (prestito)  
Tel. 051 2098327 (informazioni)

**Biblioteca Dip.to di studi linguistici e  
orientali. Facoltà di Lettere e Filosofia  
dell'Università di Bologna**

Via Zamboni, 33  
Tel. 051 2098474/2098480

**Biblioteca Dip.to di Filologia Classica e  
Italianistica**

Via Zamboni, 32  
Tel. 051 2098558

**Biblioteca Dip.to di Storia Antica**

Via Zamboni, 38  
Tel. 051 2098393/4

**Biblioteca di Scienze dell'Educazione  
"Mario Gattullo" Alma Mater Studio-  
rum dell'Università di Bologna**

Via Filippo Re, 6  
Tel. 051 2091630/478/2091476

**Biblioteca autonoma clinica "F. B.  
Bianchi" Facoltà di Medicina e Chirur-  
gia dell'Università di Bologna**

Sede Nuove Patologie  
c/o Policlinico S. Orsola-Malpighi  
Via Massarenti, 9  
Tel. 051 300061



Ristorante Pizzeria  
**i tramps**

In diretta gli eventi sportivi su  
MEDIASET  
PREMIUM

Forno a legna  
Cucina mediterranea  
con specialità a base di pesce

**Novità: Crescentine!**  
Veranda estiva

**A MEZZOGIORNO MENÙ FISSO**

Via Sante Vincenzi, 4/c - Bologna - Tel. 051 392901  
[www.ristorante-pizzeria-itrams.it](http://www.ristorante-pizzeria-itrams.it)

## &gt;Cultura

**Biblioteca di chirurgia generale e dei trapianti d'organo "L. Possati". Sezione della Biblioteca autonoma clinica "F. B. Bianchi" dell'Università di Bologna**  
Via Massarenti, 9  
Tel. 051 6363386

**Biblioteca Biomedica Centrale della Facoltà di Medicina e Chirurgia. Alma Mater Studiorum dell'Università di Bologna**  
Via Filippo Re, 8  
Tel. 051 2091701/2091908

**Biblioteca di malattie dell'apparato cardiovascolare. Sezione della Biblioteca autonoma clinica "F.B. Bianchi" dell'Università di Bologna**  
Via Massarenti, 9  
Tel. 051 6364487

**Biblioteca di medicina Interna "Gassbarrini". Sezione della Biblioteca autonoma clinica "F.B. Bianchi" dell'Università di Bologna**  
Via Massarenti, 9  
Tel. 051 6364923

**Fondo librario Sezione Clinica Otorinolaringologica. Dip.to di Scienze Chirurgiche e Anestesiologiche**  
Via Massarenti, 9  
Tel. 051 6363266

**Biblioteca di scienze ginecologiche, ostetriche e pediatriche. Sezione della Biblioteca autonoma clinica "F. B. Bianchi" dell'Università di Bologna**  
Via Massarenti, 11  
Tel. 051 2088003 (pediatria)  
Tel. 051 2088002 (ostetricia)

## SAN VITALE. IL QUARTIERE DELLE BIBLIOTECHE

*Grazie alle varie facoltà universitarie che hanno sede tra le sue strade, San Vitale è il quartiere di Bologna con il più elevato numero di biblioteche, molte delle quali sono aperte non solo agli studenti ma anche a tutte le persone che abbiano l'iscrizione a una qualsiasi tra le biblioteche civiche bolognesi.*

*È così disponibile per tutti un patrimonio librario pubblico immenso, che ha pochi paragoni anche guardando al resto del mondo, che abbraccia tantissime discipline, sia umanistiche che scientifiche e che risponde all'antico ideale del sapere per tutti.*

**Biblioteca Sezione Anatomia e Istologia Patologica. Dip.to Clinico Scienze Radiologiche e Istocitopatologiche**  
Via Massarenti, 9  
Tel. 051 391540

**Biblioteca Sezione di Anatomia Umana Normale. Dip.to di Scienze Anatomiche Umane e Fisiopatologia dell'apparato locomotore**  
Via Irnerio, 48  
Tel. 051 2091551

**Fondo Librario Dip.to di Patologia Sperimentale. Sezione di Cancerologia**  
Viale Filopanti, 22  
Tel. 051 241110

**Fondo Librario Dip.to di Biochimica**  
Via Irnerio, 48  
Tel. 051 2091220

**Fondo librario Dip.to di Farmacologia**  
Via Irnerio, 48  
Tel. 051 2091798

**Fondo librario della Sezione di Igiene del Dip.to di Medicina e Sanità Pubblica**  
Via San Giacomo, 12  
Tel. 051 2091701

**Biblioteca Sezione di Medicina Legale e Assicurazioni. Dip.to di Medicina e Sanità Pubblica**  
Via Irnerio, 49  
Tel. 051 243250

**Fondo Librario Dip.to di Patologia Sperimentale. Sezione di Microscopia Elettronica e Clinica**  
Via Massarenti, 9  
bibbiomed.info@unibo.it

**Biblioteca Dip.to di Psicologia dell'Università**  
Via Filippo Re, 10  
Tel. 051 2091344

**Biblioteca di Clinica Chirurgica Pediatrica. Dip.to di scienze ginecologiche, ostetriche e pediatriche**  
Via Massarenti, 11  
Tel. 051 390689

**Biblioteca di Ematologia "L. e A. Seragnoli" Unità complessa di istituti "Cardiologia, ematologia e cancerologia"**  
Via Massarenti, 9  
Tel. 051 6363680

**Biblioteca Dip.to di Scienze Farmaceutiche dell'Università**  
Via Belmeloro, 6  
Tel. 051 2099702

**Biblioteca Dip.to di Chimica "G. Ciamician"**  
Via Selmi, 2  
Tel. 051 2099457/66

**Biblioteca Dip.to di biologia evolutivista sperimentale dell'Università di Bologna**  
Via Selmi, 3  
Tel. 051 2094151

**Biblioteca Dip.to di Fisica dell'Università**  
Via Irnerio, 46  
Tel. 051 2091021

**Biblioteca Dip.to di Matematica dell'Università**  
Piazza di Porta San Donato, 5  
Tel. 051 2094411/3

Trattoria • Pizzeria  
**Belle Arti**



Aperto tutti i giorni a mezzogiorno e sera.

**Pizze cotte nel forno a legna,**  
anche integrali e **kamut.**

**Cucina mediterranea e per celiaci**  
con specialità a base di pesce e carne.

Locale ideale per  
feste di laurea e banchetti.

Via Belle Arti, 14 - Bologna - Tel. 051 225581  
[www.belleartitrattoriapizzeria.com](http://www.belleartitrattoriapizzeria.com)

&gt;Cultura

**Biblioteca Dip.to di Scienze della Terra e Geologico - Ambientali**

Piazza di Porta San Donato, 1  
Tel. 051 2094539/57/920

**Biblioteca Centro Ceramico**

Via Martelli, 26/A  
Tel. 051 534015

**Biblioteca Facoltà di Scienze Motorie**

Via San Vitale, 15  
Tel. 051 2095558

**SPETTACOLO****TEATRI****Ateliersi - Collettivo di produzione artistica**

Via San Vitale, 69  
info@ateliersi.it  
www.ateliersi.it

**Teatro San Leonardo Angelica**

Centro di Ricerca Musicale  
Via San Vitale, 63 - 67  
Tel. 051 240310  
info@aaa-angelica.com  
www.aaa-angelica.com

**Teatro Comunale di Bologna**

Largo Respighi, 1  
Tel. 051 529011  
www.tcbo.it/

**Teatro Dehon**

Via Libia, 59  
Tel. 051 342934  
www.teatrodehon.it/

**Teatro delle Moline**

Via delle Moline, 1  
Tel. 051 235288  
www.arenadelsole.it/

**Teatro San Martino**

Via Oberdan, 25  
Tel. 051 224671  
www.teatrosanmartino.it/

**CINEMA****La Perla**

Via San Donato, 38  
Tel. 051 242212

**Odeon**

Via Mascarella, 3  
Tel. 051 227916

**Tivoli**

Via Massarenti, 418  
Tel. 051 532417

**AGGREGAZIONE****CENTRI SOCIALI**

*Sono luoghi di incontro e di attività destinati agli anziani e gestiti dagli anziani stessi, ma aperti a tutti i cittadini.*

**Croce del Biacco**

Via Riviani, 1  
Tel. 051 6013000

**Pallone**

Via del Pallone, 8  
Tel. 051 248836

**Romeo Ruozi**

Via Castelmerlo, 13  
Tel. 051 535593

**CULTO E FEDE****CHIESE CATTOLICHE****Beata Vergine del Soccorso**

Viale Angelo Masini, 5  
Tel. 051 240553

**San Giacomo della Croce del Biacco**

Via degli Stradelli Guelfi, 4  
Tel. 051 532159

**San Giacomo Maggiore**

Via Zamboni, 15  
Tel. 051 225970

**San Martino**

Via G. Oberdan, 25  
Tel. 051 234662

**San Michele dei Leprosetti**

Piazza San Michele  
Tel. 051 226362

**San Nicolò degli Albari**

Via Oberdan, 14

**San Pietro nella Metropolitana**

Via Altabella, 4  
Tel. 051 222112

**Santa Caterina di Strada Maggiore**

Via Torleone, 2  
Tel. 051 346862

**Santa Maria della Pietà**

Via San Vitale, 112  
Tel. 051 226527

**Santa Maria del Suffragio**

Via Libia, 59  
Tel. 333 3643976

**Scipione dal Ferro**

Via Sante Vincenzi, 50  
Tel. 051 341917

**CENTRI DI AGGREGAZIONE**

*Il Quartiere San Vitale mette a disposizione propri spazi per lo svolgimento di attività e iniziative proposte dai giovani del quartiere.*

**Casa Larga (ex fienile di Villa Pini)**

Via del Carpentiere, 14  
Tel. 051 534529

**Palazzina "Linea 37"**

Via Scipione dal Ferro, 16  
Tel. 051 347925

**Sala Prova - Centro musicale "S. Cervellati"**

Via Scandellara, 52  
Tel. 051 6012680

**Spazio Polivalente "Mattei Martelli"**

Piazza dei Colori, 6A  
Tel. 051 532375

**CENTRO DI AGGREGAZIONE GIOVANILE MATTEI MARTELLI**

*Il Centro di Aggregazione giovanile, rivolto alla fascia di età 11/18 anni, si configura come punto d'incontro e di socializzazione ad accesso diretto e misto fra utenza libera e minori segnalati dai servizi.*

*All'interno del centro le attività e le iniziative diventano opportunità per sviluppare processi di assunzione di responsabilità, di impegno, di senso di appartenenza verso il territorio, di educazione alla legalità, alla cooperazione e alla solidarietà.*

## &gt;Culto e Fede

**Santa Maria e San Domenico della Mascarella**

Via Mascarella, 48  
Tel. 051 245742

**Santa Maria Maddalena**

Via Zamboni, 47  
Tel. 051 244060

**Sant'Antonio di Savena**

Via Massarenti, 59  
Tel. 051 342101

**Santa Rita**

Via Massarenti, 418  
Tel. 051 531171

**Sant'Egidio**

Via San Donato, 38  
Tel. 051 244090

**Santi Bartolomeo e Gaetano**

Strada Maggiore, 4  
Tel. 051 227692

**Santi Vitale e Agricola in Arena**

Via San Vitale, 50  
Tel. 051 220570

**ALTRI CULTI****Centro di cultura Islamica di Bologna**

Via Pallavicini, 13  
Tel. 051 6011116

**UFFICI POSTALI****Bologna 4**

Strada Maggiore, 82/A  
Tel. 051 4293211

**Bologna 13**

Via Pizzardi, 17/a  
Tel. 051 349836

**Bologna 27**

Via dell'Industria, 13  
Tel. 051 6013098

**Bologna Roveri**

Via Antonio Canova, 19/2  
Tel. 051 6026927

**Postebusiness Bologna 2**

Via Antonio Canova, 19  
Tel. 051 6026946

**SANITÀ****ONCOLOGIA: RICERCA SCIENTIFICA, DIAGNOSI**

*Prestazioni sanitarie - visite specialistiche: oncologiche, ginecologiche, dermatologiche con mappatura nei, urologiche, nutrizionali, endocrinologiche. Esami strumentali: mammografie, galattografie, densitometrie ossee, ecografie. Esami citologici su: escreato, secreto mammario, agoaspirato mammario, urina. Ricerca sangue occulto nelle feci. I servizi del Poliambulatorio sono disponibili a pagamento o tramite convenzioni con associazioni, mutue e assicurazioni.*

**Istituto Ramazzini Poliambulatorio di Prevenzione Oncologica**

Direttore Sanitario: Dott. Angela Guaragna  
Aut. PG. N.38180 del 22/02/2006

Via Libia, 13/A

Tel. 051 302252 - Fax 051 302245

poliambulatorio@ramazzini.it

www.ramazzini.it

**LA RACCOLTA DIFFERENZIATA NEL CENTRO STORICO DI SAN VITALE**

*Scacco matto al cassonetto: le mini isole interrate per la raccolta differenziata dei rifiuti hanno migliorato molto l'aspetto del centro storico di Bologna e del San Vitale, eliminando gli antestetici cassonetti e le campane, addossati uno all'altro tra le auto in sosta e a volte sistemati di fronte a palazzi di pregio storico e monumenti.*

*L'aspetto estetico in questo caso si affianca a quello ambientale, dato che le mini isole rientrano nel piano di raccolta differenziata che ha permesso di ottenere, nel Quartiere, una quota vicinissima allo standard europeo del 65%, con l'obiettivo di raggiungere e superare questa percentuale.*

*Questo risultato è stato ottenuto con il contributo di tutti i residenti del quartiere e con il lavoro di raccolta porta a porta effettuata nei giorni stabiliti per tipologia di rifiuto, da lasciare nei sacchi colorati i giorni e le ore indicate nel piano raccolta:*

- carta; sacchi azzurri martedì sera da lasciare fuori dalla porta tra le 20 e le 22
- plastica; sacchi gialli martedì sera da lasciare fuori dalla porta tra le 20 e le 22
- indifferenziato; sacchi scuri lunedì sera da lasciare fuori dalla porta tra le 20 e le 22

*I sacchi gialli, azzurri e quelli per l'organico si possono ritirare non solo presso gli URP, ma sono disponibili anche presso:*

- Centro sociale di via del Pallone 8 negli orari 9-12 e 15,30-17,30 tranne la domenica
- Edicola di via Belle Arti 10/B
- Via del Borgo, 40 il martedì e giovedì dalle 17 alle 19.

**Il recupero dei Rifiuti da Apparecchiature Elettriche ed Elettroniche (RAEE)**

*Radio, computer, cellulari e telefoni; consolle e videogiochi; e ancora ferri da stiro e tostapane, sveglie e tutti gli strumenti elettrici ed elettronici di piccole dimensioni: sono i rifiuti, che più hanno bisogno di essere differenziati nella consegna e nello smaltimento.*

*Per agevolare gli utenti, Hera ha istituito il RAEE Mobile: un vero e proprio centro raccolta trasportato che tutti i giovedì pomeriggio - dalle 15 alle 19 - staziona in via Irnerio, all'angolo con la rampa di accesso al Parco della Montagnola.*

*Qui è possibile conferire gratuitamente tutti i rifiuti elettrici ed elettronici di piccole dimensioni, contribuendo ulteriormente allo smaltimento differenziato nel centro storico.*





CALZATURE

Scarpe comode, eleganti e confortevoli

Via B. Marcello, 9/D - Bologna

Tel. 051 470884

www.escalzature.it



LA SCARPA GIUSTA PER TUTTI  
Traspirante e impermeabile



Calzature GORE-TEX®  
con tecnologia di prodotto SURROUND™



UOMO • DONNA • BAMBINO

PRIMIGI

superfit.

Lelli Kelly

ara

BENVADO

Riposella

MF  
Mercante di Fiori

BIRKENSTOCK  
Made in Germany • Tradition seit 1774

de fonseca  
ITALY  
ITALIAN DESIGN

LEG<sup>e</sup>RO®

Tamaris®

igi&co  
made in Italy

BioNatura  
Solo made in Italy

SABATINI

SKECHERS

megabios  
made in Spain

Wrangler

KEYS

CAFÈNOIR

susimoda

diamantino

ENVAL® Soft  
Made in Italy

Novità

SKECHERS  
MEMORY FOAM

E' come un letto  
per i vostri piedi



- Comfort Immediato
- Si adatta al Tuo Piede
- Ultra Soffice

# Poliambulatorio Pilastro e Sede di Quartiere: due novità e maggiore qualità



Simone Borsari  
Presidente del  
Quartiere San Donato

**S**ervizi ed opportunità in continua evoluzione arricchiscono il nostro territorio, e Promoguida aiuta a farli conoscere meglio. Tra le novità che accompagnano il 2015, vorrei ricordarne soprattutto due.

Il **Poliambulatorio Pilastro** di Via Pirandello torna ad essere una certezza per i cittadini, grazie al **Protocollo d'Intesa** che il Quartiere San Donato e l'Azienda USL hanno recentemente sottoscritto per la sua riorganizzazione. Un risultato significativo, frutto del paziente lavoro condotto negli ultimi anni: la migliore risposta alle ipotesi che lo davano in via di chiusura. Il Poliambulatorio entra così a far parte del sistema delle Case della Salute e, oltre alla sua storica vocazione di presidio socio-sanitario per i minori e le famiglie, si arricchisce di servizi rivolti anche alle altre fasce della popolazione di tutto il Quartiere.

In aggiunta ai Servizi Educativi e Sociali territoriali ed agli spazi per la Neuropsichiatria e riabilitazione infantile, sono stati attivati **ambulatori di Medicina Generale e servizi dedicati alle cure primarie per adulti** (ad esempio, i prelievi connessi alle terapie anticoagulanti), mentre sono in via di attivazione servizi di **accompagnamento alla nascita** e di **supporto alla genitorialità**. Ma il rilancio del Poliambulatorio Pilastro passa anche da alcuni interventi di adeguamento strutturale dell'immobile che l'Azienda USL si è impegnata ad eseguire. In più, l'accordo garantisce finalmente **l'apertura del Poliambulatorio dal lunedì al venerdì, alla mattina e al pomeriggio**, grazie alla pre-

senza costante di personale addetto all'accoglienza. Tutto questo perché la valorizzazione di una zona strategica per la città come il Pilastro, su cui l'Amministrazione comunale ed il Quartiere stanno investendo molte risorse, non sarebbe completa senza un adeguato punto di riferimento socio-sanitario in grado di garantire un'offerta più ampia e qualitativamente migliore.

Altra importante novità, operativa da metà gennaio e già apprezzata da tanti, è il **nuovo servizio offerto nelle giornate di sabato presso gli uffici dello Sportello del Cittadino in Piazza Spadolini**.

Ogni sabato infatti, dalle 9.30 alle 12.30, la sede di Quartiere è aperta al pubblico con una nuova modalità: i **qualificati volontari dell'Associazione Comunità Sociale/Associazioni Riunite** (che hanno sottoscritto un apposito Patto di collaborazione con il Quartiere San Donato, nell'ambito delle iniziative di promozione della cittadinanza attiva) sono a disposizione di tutti per fornire **informazioni, alfabetizzazione informatica e/o supporto** alla compilazione della modulistica per **l'accesso a tutti i servizi comunali**, anche in modalità *online*, nonché per **aiutare ad orientarsi tra le nuove funzionalità del portale Iperbole e degli altri siti di erogazione di servizi**, oppure per aiutare ad aprire una casella di **posta elettronica certificata**.

E' un nuovo servizio fortemente voluto dal Quartiere, per trasformare una potenziale criticità che si era trovato ad affrontare (cioè la chiusura dell'URP al sabato, nel quadro di una più generale riorganizzazione delle giornate di apertura degli Sportelli del Cittadino in tutta la città) in un punto di forza nel rapporto col pubblico.

Molte persone in queste settimane hanno già presentato segnalazioni, richiesto sale comunali, fatto domande per l'assegnazione di un orto o iscritto i propri figli a scuola grazie alla collaborazione dei volontari nelle giornate di sabato. Mentre della consegna di certificati, documenti d'identità e di tutti gli altri atti e permessi normalmente rilasciati dagli



sportelli comunali continua, come sempre, ad occuparsene il personale dell'URP-Sportello del Cittadino, che rimane aperto dal lunedì al venerdì nei consueti orari.

Nonostante i benefici della digitalizzazione in termini di efficacia ed efficienza nel rapporto tra i cittadini e la pubblica amministrazione, c'è ancora - soprattutto tra le persone che hanno poca dimestichezza con le nuove tecnologie - chi vive questa stimolante "rivoluzione digitale" con un po' di apprensione e ha ancora bisogno di un colloquio diretto con l'operatore per portare avanti una pratica in modo corretto e senza fraintendimenti. Il nuovo servizio del sabato mattina intende venire incontro proprio a queste esigenze, **ampliando la gamma delle attività informative** per i cittadini, ed **assicurare a tutti gli strumenti di base per usufruire delle prestazioni connesse alla rete**. Un prezioso contributo per avvicinare sempre di più le persone alle tecnologie informatiche che, se utilizzate in modo consapevole, possono farci guadagnare tempo e semplificarci la vita.

Per conoscere meglio le attività del Quartiere, potete visitare il sito internet istituzionale:

<http://www.comune.bologna.it/quartieresandonato/>  
oppure contattarci ai recapiti forniti nella guida. La porta è sempre aperta per tutte le vostre segnalazioni, idee, proposte e per percorrere insieme la strada della cura condivisa dei luoghi che amiamo e viviamo.

*Simone Borsari*

Presidente del Quartiere San Donato



# RADIO International BOLOGNA

*Passione Sportiva*

# 89.8

[www.radiointernationalbologna.it](http://www.radiointernationalbologna.it)

Verde  
**800-995905**  
info pubblicità

**Mega+**  
concessionaria esclusiva pubblicità  
RADIO International  
www.megapiu.it



seguici su

[radiointernationalbologna](http://radiointernationalbologna)

**twitter**  
@rib898

# PILASTRO

centro commerciale artigianale



Ennio  
dal 1954  
la tua profumeria



Farmacia del Sole

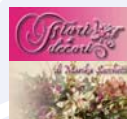

Posteitaliane



CORNICIART  
di Sauf Salsedo  
DAL 1993  
CORNICI SU MISURA - DIPINTI E STAMPE D'ARTE



Dal 1983...  
un insieme di negozi sotto casa!

Via Pirandello 14 - Bologna - tel. 051 501127

Ampio parcheggio - Autobus n. 14, 20, 35 - info@centrocommercialepilastro.it



Comune di Bologna  
Quartiere San Donato

## QUARTIERE SAN DONATO

www.comune.bologna.it/quartieresandonato  
quartieresandonato@comune.bologna.it

Sede di Quartiere

P.zza Spadolini, 7 - 40127 Bologna - Tel. 051 6337511/551

Presidente - Simone Borsari .....Tel. 051 6337550/507 - Fax 051 501850

Direttore - Romano Mignani .....Tel. 051 6337571/574 - Fax 051 501850

Affari Generali e Controllo di gestione/acquisti/gare/contratti .....Tel. 051 6337524  
Enza Milana

Ufficio Cultura e Rapporti con le Associazioni .....Tel. 051 6337567  
Raffaella Pirozzi

Servizio Sociale Territoriale

• “Area Adulti e Anziani” .....Tel. 051 6337549/11  
Alessandro Viaggi

• “Area Minori e Sportello Sociale” .....Tel. 051 276111  
Gina Simoni

Servizio Educativo Scolastico Territoriale .....Tel. 051 6337513  
Paola Marchetti

Sportello del Cittadino/Anagrafe/URP .....Tel. 051 6337511 - Fax 051 6337566  
Lorenzo Vandelli

Sport .....Tel. 051 6337572 - Fax 051 501850  
Ornella Buratta



**ANAGRAFE  
SPORTELLI DEL CITTADINO  
UFFICIO RELAZIONI  
CON IL PUBBLICO**

P.zza Spadolini, 7  
Tel. 051 6337503/05/37  
Fax 051 6337566

urpsandonato@comune.bologna.it

ORARI: lunedì, mercoledì e venerdì  
8.15/13.00, martedì e giovedì 8.15/17.30  
(orario continuato). Chiuso sabato.

**Sabato** dalle 9.30 alle 12.30 la sede del  
Quartiere rimane aperta all'utenza con una  
nuova modalità: alcuni volontari sono a di-  
posizione per informazioni e/o supporto  
alla compilazione della modulistica per  
l'accesso ai servizi comunali, anche in mo-  
dalità online, per dare informazioni sulle  
nuove funzionalità del portale Iperbole.



&gt;URP

Lo Sportello del Cittadino/URP rilascia informazioni sul funzionamento dei servizi pubblici, sulle attività culturali, sportive, ricreative della città ed in particolare dei Quartieri; accoglie richieste in materia di assetto del territorio, servizi educativi e scolastici comunali; fornisce servizi anagrafici e accoglie suggerimenti, segnalazioni e reclami; rilascia le credenziali FedERA per accedere ai servizi online del Comune.



## SOCIALE

### SPORTELLO SOCIALE UNIFICATO SAN DONATO - SAN VITALE

Via Rimesse, 1/13

Tel. 051 340868

Fax 051 4296013

serviziosocialesandonato@comune.bologna.it

ORARI: martedì e giovedì 8.15/17.30

(orario continuato)

### SERVIZIO SOCIALE TERRITORIALE AREA ADULTI E ANZIANI

P.zza Spadolini, 7

Tel. 051 6337511 - 051 6337549

Fax 051 6337517

### SERVIZIO SOCIALE TERRITORIALE AREA MINORI E FAMIGLIE

Poliambulatorio Pilastro

Via Pirandello, 6/8

Tel. 051 2869011

Fax 051 2869018

Al Servizio Sociale Territoriale del Quartiere si accede tramite lo Sportello Sociale, oggi unificato per i Quartieri San Donato e San Vitale, che fornisce informazioni ad adulti, anziani e famiglie in difficoltà, sui servizi sociali del Comune, di altri enti e del privato sociale.

In particolare informa su:

- sostegno economico mediante contributi o altre agevolazioni per singoli o nuclei

familiari in condizioni di bisogno temporaneo o continuativo;

- interventi domiciliari svolti da operatori qualificati per aiutare persone e famiglie con problemi di autonomia e autosufficienza;

- interventi di integrazione sociale rivolti a minori, anziani soli e adulti con necessità di socializzazione e sostegno relazionale;

- servizi residenziali e semiresidenziali come case di riposo e protette per anziani, comunità alloggio e gruppi famiglia per adulti e minori, centri diurni per anziani, strutture di pronta accoglienza per persone senza alloggio.

Oltre a fornire informazioni, lo Sportello Sociale aiuta il cittadino a orientarsi tra le varie possibilità e avvia le procedure per interventi quali:

- l'esenzione dal ticket sanitario per le persone indigenti;

- i contributi per l'autonomia in casa e l'abbattimento delle barriere architettoniche;

- i contributi per le vacanze delle persone disabili;

- i bonus per le utenze (gas ed energia elettrica).

Nei casi in cui si reputi necessaria una valutazione professionale per rispondere al bisogno manifestato, gli operatori dello Sportello Sociale fissano inoltre il primo appuntamento con il Servizio Sociale.

A seguito di questo appuntamento gli Assistenti Sociali del Quartiere provvedono

alla valutazione e all'eventuale presa in carico della situazione con la condivisione con l'interessato e con i familiari, di un piano assistenziale personalizzato che prevede l'ammissione ai servizi socio-assistenziali e socio-sanitari dedicati alla fascia di età di competenza.

### SPORTELLO IMMIGRAZIONE E TERRITORIO

Via Rimesse, 1/13

Tel. 051 340868

Fax 051 4296013

immigrazioneterritorioqsd@comune.bologna.it

ORARI: martedì e giovedì 9.00/13.00

(orario continuato)

Svolge una funzione di orientamento sui diritti, sulla normativa e sui servizi rivolti ai migranti, fornisce informazioni e sostiene i cittadini (stranieri ed italiani) in relazione alle specifiche procedure e problematiche attinenti l'immigrazione e la condizione dello straniero (dai rinnovi dei titoli di soggiorno ai ricongiungimenti, dalle domande di cittadinanza ai riconoscimenti dei titoli di studio esteri...).

Calandosi nella specifica realtà di diverse zone del Quartiere, l'Ufficio conduce anche interventi "proattivi" di mediazione e di attivazione/riattivazione della comunicazione direttamente sul territorio, in particolare nei contesti degli alloggi pubblici e dei centri di accoglienza.



la fotografia in centro a Bologna

[www.limmaginefotocine.it](http://www.limmaginefotocine.it)

# L'IMMAGINE

Specializzati nell'usato fotografico e nella consulenza tecnica digitale



Nikon  
Canon  
specialist

Via Manzoni, 6 Interno - 40121 Bologna Tel.051-226413



### RELAX UNICO

Regalati un momento davvero speciale: a Bologna c'è un'esclusiva Private SPA a tua disposizione personale, con in più l'esperienza unica del rilassamento profondo nella Floating Room.



### LA SALUTE DEL TUO SORRISO

Microdent Dental SPA offre tutti i servizi di una clinica dentale con un concetto di comfort personale all'avanguardia. Prevenzione e cura con il LASER per la paradontite (piorrea).



#### Microdent Wellness Division

Via G. Massarenti, 412/2G  
Bologna | Tel. 051 6232040  
[www.spabologna.it](http://www.spabologna.it)

Aperti anche la domenica  
Comodo parcheggio gratuito privato

#### Microdent Dental SPA

Via G. Massarenti, 412/2G  
Bologna | Tel. 051 6232040  
[www.microdentbologna.it](http://www.microdentbologna.it)  
[info@microdentbologna.it](mailto:info@microdentbologna.it)

Comodo parcheggio gratuito privato

&gt;Sociale

**SPORTELLLO COMUNALE  
PER IL LAVORO**

P.zza Spadolini, 7

Tel. 051 051 6337514 - 051 6337580

0516337535

sportellolavoro@comune.bologna.it

ORARI: lunedì, mercoledì 9.00/12.00

Lo Sportello comunale per il Lavoro è lo strumento di intervento diretto dell'Amministrazione Comunale nel campo delle politiche attive del lavoro.

**150 ANNI DI PULISMANI  
A BOLOGNA**

Risale al 1860 l'esigenza di istituire un corpo di Guardie alle dirette dipendenze del Comune, secondo un progetto presentato da Marco Minghetti che prendeva come riferimento la figura del Policeman di Londra, che declinato a Bologna è diventato presto Pulismano, il termine con il quale per molti anni si sono chiamati i vigili urbani sotto le due torri.

La prima squadra di vigili in bicicletta risale al 1905, mentre per vedere il primo vigile bolognese alla guida di un'auto bisogna aspettare fino al 1924. Le pattuglie in moto iniziano a circolare nel 1936 alla guida delle bolognesi MM350.

In oltre un secolo e mezzo di vita il corpo dei vigili di Bologna è stato anche sciolto e rifondato, ha cambiato nome alcune volte ed è stato spesso protagonista nei momenti cruciali della vita cittadina.

Il suo obiettivo è sostenere le persone nell'individuazione e nella realizzazione del proprio progetto formativo e professionale, favorendo l'incontro tra domanda e offerta di lavoro.

Opera in collaborazione con il Centro per l'Impiego di Bologna (CiP) e si rivolge a tutti i cittadini domiciliati a Bologna che cercano un lavoro.

Lo Sportello offre servizi gratuiti che agevolano la ricerca autonoma e attiva di lavoro da parte dell'utenza e fornisce una consulenza personalizzata all'individuazione del proprio progetto formativo e professionale.

Dal 5 novembre 2012 il servizio ha una sede unica per tutta la città, situata nel Quartiere San Donato.

**POLIZIA  
MUNICIPALE****POLIZIA MUNICIPALE NUCLEO  
TERRITORIALE SAN DONATO**

Via dell'Artigiano, 10/2

Tel. 051 503117 - Fax 051 511920

PMSVitalDonato@comune.bologna.it

**Responsabile**

Ispettore Capo Maurizio Santandrea

ORARI: martedì e sabato 8.00/13.00

giovedì 14.00/18.00

nei mesi di luglio e agosto solo il martedì  
8.00/13.00

**CARROZZERIA  
MICHELINO®**
**Riparazione TutteMarche Autorizzata****SERVIZIO GOMME E ASSETTO IN SEDE****Chiama per un preventivo!****Garantiamo a vita** le verniciature effettuateServizio di **ricarica condizionatori computerizzato**Servizio **lavaggio tappezzerie****Assistenza infortunistica in sede**Centro **sostituzione vetri****Auto sostitutive GRATUITE****Convenzionati con le più importanti assicurazioni**

CARROZZERIA MICHELINO - Via Michelino n.115 - Bologna

Tel. 051 512016 - Cell. 331 2609290 - Fax 051 512066

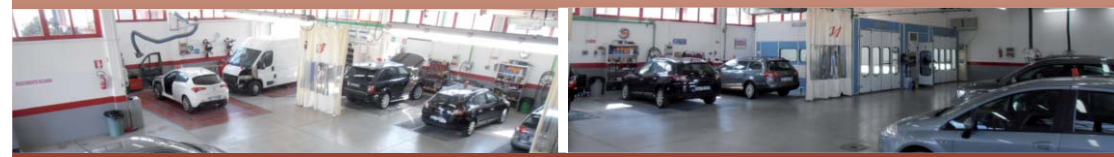
E-mail: [info@carrozzeriamichelino.com](mailto:info@carrozzeriamichelino.com)[www.carrozzeriamichelino.com](http://www.carrozzeriamichelino.com)



## INFANZIA

### CENTRI PER BAMBINI E GENITORI

I centri per bambini e genitori sono servizi educativi per la prima infanzia rivolti ai bambini da 0 a 3 anni e alle loro famiglie.

Nascono dalla necessità, per adulti e bambini, di avere spazi d'incontro e socializzazione.

#### Il Focolare

Via Benini, 1  
Tel. 051 501566

### L'IMPORTANZA DI ESSERE BAMBINI

I nidi d'infanzia svolgono molto più che la funzione di custodire i bambini per buona parte della giornata, dovendo anche salvaguardare il percorso di prima crescita, così fondamentale nello sviluppo futuro di ogni individuo. Infatti in questo periodo della vita il tipo di stimoli che i bambini ricevono dall'esterno, il modo nel quale li elaborano e l'approccio alla socialità incideranno fortemente sulla formazione della personalità.

E' quindi importante che il bambino continui il suo percorso di sviluppo attraverso un ponte ideale tra l'ambiente familiare e quello sociale del nido d'infanzia.

### SPAZI LETTURA

Per sostenere nei bambini la motivazione alla lettura, il piacere dell'ascolto e della narrazione, la curiosità del sapere, l'autonomia del pensiero.

Il libro, proposto come chiave di accesso al mondo dell'immaginazione, può diventare un oggetto da esplorare, inventare e costruire.

Gli spazi lettura offrono prestito librario, letture animate, laboratori, percorsi di lettura per le scuole.

#### C'era una volta

Via Benini, 1  
Tel. 051 505098

### NIDI D'INFANZIA

Il Nido d'infanzia è un servizio di interesse pubblico, che risponde a bisogni educativi dei bambini piccoli e delle loro famiglie.

Si propone di:

- favorire lo sviluppo dei bambini da 3 mesi a 3 anni d'età
- offrire stimoli al loro percorso di crescita
- facilitare l'instaurarsi di relazioni significative tra bambini e adulti e tra bambini
- integrare l'esperienza educativa delle famiglie

#### NIDI COMUNALI

##### A GESTIONE DIRETTA

#### Ada Negri

Via Campana, 55  
Tel. 051 503558

#### Laura Alpi

Via Benini, 1  
Tel. 051 502910

#### Primavera

Via della Torretta, 36  
Tel. 051 500535

#### San Donato

Via Petrolini, 6  
Tel. 051 510227

#### Vestri

Via Vestri, 6  
Tel. 051 244016

### NIDI PRIVATI AUTORIZZATI CON POSTI IN CONVENZIONE

#### Balù

Viale della Repubblica, 23/3  
Tel. 051 6334384

#### Filonido

Via della Villa, 16  
Tel. 051 514699

#### L'arcobaleno dei pulcini

Via Vestri, 2/1  
Tel. 051 240898

### SCUOLE DELL'INFANZIA COMUNALI E STATALI

La scuola dell'infanzia è un servizio inserito nel sistema educativo nazionale di istruzione e formazione per bambini dai 3 ai 5 anni.

### SCUOLE COMUNALI

#### Baroncini

Via Benini, 1  
Tel. 051 503346

#### Negri Ada

Via Campana, 53  
Tel. 051 518133

#### Rocca

Via Gandusio, 4  
Tel. 051 250025

#### Tobagi

Viale Zagabria, 1  
Tel. 051 517097

### SCUOLA COMUNALE A GESTIONE INDIRETTA

#### Balù

Viale della Repubblica, 23/3  
Tel. 051 6334384



Farmaco etico, farmaco banco OTC  
fitoterapia, omeopatia, dermocosmesi,  
integratori alimentari, articoli sanitari,  
infanzia, farmaci veterinari,  
preparazioni galeniche

Via Duse, 20 - Bologna - Tel. 051 511058  
www.farmaciaduse.com

&gt;Infanzia

**SCUOLE STATALI****Benini**

Via Benini, 3  
Tel. 051 517613

**Garibaldi**

Via Andreini, 41  
Tel. 051 512689

**Gioannetti**

Via Gioannetti, 2  
Tel. 051 511211

**Gualandi**

Via dell'Artigiano, 5  
Tel. 051 519278

**Panzini**

Via Panzini Alfredo, 5  
Tel. 051 516167

**ISTRUZIONE****SCUOLE PRIMARIE STATALI**

Le scuole primarie statali, nuova denominazione per la vecchia scuola elementare, attraverso le attività di progettazione e programmazione si adoperano per garantire il successo formativo dell'alunno. Le scuole pubbliche del Quartiere San Donato sono pronte ad accogliere tutti i bambini in questa fase delicata della loro crescita.

**Chiostri**

Via Athos Bellettini, 7  
Tel. 051 50 05 61  
boic853007@istruzione.it

**Don Minzoni**

Via Valparaiso, 2  
Tel. 051 514065  
boic854003@istruzione.it

**Garibaldi**

Via Beroaldo, 34  
Tel. 051 511072  
boic854003@istruzione.it

**Gualandi**

Via dell'Artigiano, 5  
Tel. 051 519278  
boic853007@istruzione.it

**Romagnoli**

Via Panzini, 3  
Tel. 051 501154  
boic854003@istruzione.it

**SCUOLE SECONDARIE DI PRIMO GRADO STATALI**

La scuola secondaria di primo grado, la scuola media di una volta, si prefigge l'obiettivo di dare continuità approfondendo le attività svolte dalle scuole primarie e per preparare i vostri figli ad una scelta consapevole e importante come quella della scuola superiore.

**Besta**

Viale A. Moro, 31  
Tel. 051 364967  
boic853007@istruzione.it

**Saffi**

Via Panzini, 1  
Tel. 051 516267  
boic854007@istruzione.it

**SCUOLE SUPERIORI DI SECONDO GRADO**

Liceo Scientifico N. Copernico  
Via Garavaglia, 11  
Tel. 051 4200411  
liceo@copernico.bo.it

**SPORT****IMPIANTI SPORTIVI BASEBALL****Centro Polisportivo Pilastro**

Via Pirandello, 19  
- Campo di baseball  
Gare - non illuminato

**Impianto Sportivo Liceo Copernico**

Via Garavaglia, 11  
Gestione Gran Volley  
- Campo di softball  
Gare/allenamenti - all'aperto illuminato

**BOCCE****Bocciodromo Trigari**

Via Bertini, 9/2  
Tel. 051 512332

**CALCIO****Centro Polisportivo Pilastro**

Via Pirandello, 11  
- Campo Pilastro 1  
In erba- gare - illuminato  
- Campo Pilastro 2  
In erba e terra - gare - allenamenti illuminato  
- Campo Pilastro 3  
In erba - gare giovani calcio A7

**IL GIARDINO PENAZZI E IL CAMPO SAVENA**

Con la riapertura del giardino Davide Penazzi anche il Campo Savena ha ottenuto vantaggi in termini di riqualificazione e accessibilità.

L'area è frequentata sia per il giardino vero e proprio che per la pratica sportiva, con il campo da calcio a 7 in erba e con illuminazione.

Ci sono anche campi per pallacanestro, pallavolo e tennis: tutti all'aperto, in asfalto e a uso libero.

Tutto il complesso è tornato a essere un punto nevralgico per la socializzazione e per l'attività fisica, in una zona del quartiere che per alcuni anni aveva sentito la mancanza di una zona verde adeguata.

**Centro Sportivo San Donato**

Via Bertini, 9  
- Campo San Donato 1  
In erba- gare- illuminato  
- Campo San Donato 2  
Terra - solo allenamenti - illuminato

**Giardino "Moneta Mitilini Stefanini"**

Via Pirandello  
- Campo di calcio A5  
In erba all'aperto ad uso libero

**Giardino "Davide Penazzi"**

Via Mondo, 13  
Ingresso anche da Via della Torretta  
- Campo di calcio A7  
In erba sintetica all'aperto - illuminato

**Impianto Sportivo Campo Savena**

Via Mondo, 3  
Ingresso Via della Torretta, 12/5  
- Campo di calcio A7  
In erba all'aperto illuminato

&gt;Sport

**Impianto Sportivo Liceo Copernico**

Via Garavaglia, 11  
 Gestione Gran Volley  
 - Campo di calcio A5  
 All'aperto - in sintetico - illuminato

**TENNIS****Giardino "Davide Penazzi"**

Via Mondo, 13  
 Ingresso anche da Via della Torretta  
 - Campo di tennis  
 In asfalto, all'aperto ad uso libero

**Impianto Sportivo Liceo Copernico**

Via Garavaglia, 11  
 Gestione Gran Volley  
 - Campo di beach tennis  
 All'aperto illuminato

**CAMPI PALLACANESTRO  
E PALLAVOLO****Giardino "Davide Penazzi"**

Via Mondo, 13 - Via della Torretta  
 - Campo di basket  
 In asfalto all'aperto ad uso libero  
 - Campo di pallavolo  
 In asfalto all'aperto ad uso libero

**Giardino "Moneta Mitilini Stefanini"**

Via Pirandello  
 - Campo di basket  
 In sintetico all'aperto ad uso libero

**Impianto Sportivo Liceo Copernico**

Via Garavaglia, 11  
 Gestione Gran Volley  
 - Campo di beach volley  
 All'aperto illuminato

**Parco San Donnino**

Via San Donato/ Viale Europa  
 - Campo di basket  
 In sintetico all'aperto ad uso libero

**PISCINE****Record**

Via del Pilastro, 8  
 Impianto del CUS Bologna  
 Tel. 051 4201928

**PALESTRE****Centro Polisportivo Pilastro**

Via Pirandello, 17  
 Palazzetto dello Sport  
 Tel. 051503527  
 - Pattinaggio a rotelle, omologata gare basket, calcio A5, tribuna

**Le Torri**

Via A. Negri, 2  
 Tel. 051500143  
 - Palestra attrezzata per la Boxe, Kick boxing ecc

**PALESTRE SCOLASTICHE**

(uso extrascolastico, attività varie)

**Besta**

Viale A. Moro, 31  
 Tel. 051 6337572

**Chiostrini**

Via A. Bellettini, 20  
 Tel. 051 6337572

**Copernico**

Via F. Garavaglia, 11  
 Tel. 051 6337572

**Don Minzoni**

Via Valparaiso, 2  
 Tel. 051 6337572

**Garibaldi**

Via Andreini, 48  
 Tel. 051 6337572

**Gualandi**

Via Beroaldo, 2  
 Tel. 051 6337572

**Romagnoli**

Via Panzini, 1  
 Tel. 051 6337572

**Saffi**

Via Panzini, 3 (attualmente inagibile)  
 Tel. 051 6337572

**SOCIETÀ SPORTIVE****Asd Bologna Athletics Baseball**

Via L. Pirandello, 6  
 fiso694@virgilio.it  
 Attività: baseball

**Asd Boxe Le Torri**

Via A. Negri, 2  
 info@boxeletorri.it  
 Attività: pugilato, kick boxing

**Asd San Donato Calcio**

Via Bertini 9/2  
 enry\_7@libero.it  
 Attività: calcio

**ASI Karate Bologna**

Via Ciamician  
 karatebologna@libero.it  
 Attività: karate

**Bologna Pirati Handball asd**

Via San Donato, 169/2  
 jelich@virgilio.it  
 Attività: pallamano

**Centro Minibasket Bologna asd**

Via Pirandello, 6  
 cmbbbs@dariobellandi.albaweb.it  
 Attività: minibasket

**Circolo Aics**

Via San Donato, 146 2/C  
 mauro.rinaldi56@gmail.com  
 Attività: ginnastica adulti - anziani

**Circolo Ghinelli**

Via San Donato, 149  
 Attività: podismo

**Gran Volley asd**

Via Cesare Battisti, 3 (Castenaso)  
 info@granvolley.it  
 Attività: pallavolo

**Master Sport asd**

Via della Battaglia, 9  
 mastersportasd@gmail.com  
 Attività: ginnastica, pallacanestro

**Polisportiva Pontevecchio**

Via della Battaglia, 9  
 impianti@pontevecchiobologna.it  
 Attività: ginnastica ritmica, pattinaggio a rotelle ecc.

**Polisportiva San Donnino**

Via San Donato, 158/72  
 giocafrem@fastwebnet.it  
 Attività: basket, pallavolo, calcio, ginnastica varia

**Polisportiva Spring**

Via Pirandello, 6  
 polspring@gmail.com  
 Attività: pattinaggio a rotelle, volley, arti marziali

**Sport Village Karate**

Via San Donato, 148  
 sportvillagekarate@alice.it  
 Attività: karate

**UISP**

Via dell'industria, 20  
 uispbologna@uispbologna.it  
 Attività: ginnastica varia



## VERDE

### PARCHI E GIARDINI

#### Giardino Alberto Sitta

Ingresso da: via del Lavoro

#### Giardino Art. 1 della Costituzione

Ingresso da: parte interna di via Pirandello, all'incrocio con Via del Pilastro, di fianco all'albergo

#### Giardino B. Moloise

Ingresso da: via Libia

#### Giardino Collina - Meraville

Ingresso da: viale Tito Carnacini

#### Giardino Coop San Donato

Ingresso da: via San Donato, via Andreini

#### Giardino Davide Penazzi

Ingresso da: via Mondo, via della Torretta

#### Giardino di Via Aldo Moro

Ingresso da: via Aldo Moro

#### Giardino di via Athos Bellettini

Ingresso da: via Bellettini

#### Giardino Fernando Cavallazzi

Ingresso da: via Bertini, zona impianto calcio San Donato via Bertini, zona impianto calcio San Donato

#### Giardino Franco Paselli

Ingresso da: viale della Repubblica

#### Giardino G. Cervi

Ingresso da: via Megazzari, via Andreini, via Melato

#### Giardino J. Lennon - C. Parker

Ingresso da: via del Lavoro, via Sacco e Veza

#### Giardino Omero Schiassi

Ingresso da: via Larga, via Sighinolfi

#### Giardino Pier Paolo Pasolini

Ingresso da: via Salgari

#### Giardino Renato Bentivogli

Ingresso da: via San Donato, via Salvini

#### Parco Arboreto

Ingresso da: via del Pilastro

#### Parco Caduti di Marcinelle

Ingresso da: via Garavaglia, via della Villa, via Petrolini

#### Parco Casalone W. Tobagi

Ingresso da: via Zagabria

#### Parco Don Giovanni Bosco

Ingresso da: via Aldo Moro

#### Parco M. Mitilini - A. Moneta

#### O. Stefanini

Ingresso da: via Pirandello, via Casini

#### Parco San Donnino

Ingresso da: viale San Donato, viale Europa



## CULTURA

### BIBLIOTECHE

#### Biblioteca Luigi Spina

Via Tommaso Casini, 5

Tel. 051 500365 - Fax 051 4200703

bibliotecalspina@comune.bologna.it

ORARI: dal lunedì al venerdì 8.30/19, sabato 8.30/13.30

#### Servizi della biblioteca:

*prestito di libri, di dvd/vhs/cd musicali, audiolibri e periodici • prestito interbibliotecario con le biblioteche comunali e nazionali • prenotazione, proroga presti-*

*to e avviso rientro libri, anche telefonica e tramite mail • servizio informatico: 3 postazioni internet, 1 postazione di videoscrittura, stampa gratuita da internet, 1 postazione OPAC per la ricerca bibliografica • emeroteca per la lettura di quotidiani e riviste • sala studio: 30 posti circa • sala polivalente per iniziative culturali: 40 posti circa • sala ragazzi e spazio bambini 0-6 Nati per leggere • iscrizione alla Biblioteca Digitale MLOL • convenzione con Ausilio cultura per il prestito a domicilio per cittadini anziani/disabili o in difficoltà.*

### ARCHIVIO STORICO COMUNALE DI BOLOGNA

Via Giuseppe Tartini, 1

Tel. 051 500401

Accesso libero e gratuito non solo per ricercatori e studenti.

*L'Archivio Storico Comunale custodisce documenti provenienti dal Comune e da altri Enti riguardo l'attività istituzionale anteriore agli ultimi quarant'anni. Tutti gli studiosi, i ricercatori e i cultori di storia bolognese hanno a disposizione un vastissimo patrimonio documentale di grande importanza e altrettanto grande valore.*



## SPETTACOLO

### TEATRI

#### DOM-La Cupola del Pilastro

Via Panzini, 1

Tel. 051 6242160

info@laminarie.it

### Tetro Europauditorium Palacongressi Bologna

Piazza Costituzione, 4

Tel. 051 372540

### CINEMA

#### The Space cinema Bologna

Viale Europa, 5

Tel. 051 892111



## AGGREGAZIONE

### CENTRI SOCIALI

*Sono luoghi di incontro e di attività destinati agli anziani e gestiti dagli anziani stessi, ma aperti a tutti i cittadini.*

#### Centro Interculturale

“Massimo Zonarelli”

Via Sacco, 14

Tel. 051 4222072

Orari: dal lunedì al venerdì 9.00/18.00

#### Italicus

Via Sacco, 16

Tel. 051 245522

centroitalicus@libero.it

#### Nello Frassinetti

Via Andreini, 18

Tel. 051 511179

#### Pilastro

Via Dino Campana, 4

Tel. 051 501195

cspilastro@gmail.com

## &gt;Aggregazione

**CENTRI DI AGGREGAZIONE GIOVANILE**

Il Quartiere San Donato mette a disposizione propri spazi per lo svolgimento di attività e iniziative proposte dai giovani del quartiere.

**Centro Anni Verdi**

Via Panzini, 1  
Tel. 051 6210001

**Centro La Torretta**

Via Sacco, 14  
Tel. 051 6337519 (Paola Alberani)

**Oasi nel Pilastro**

Via Panzini, 1  
Tel. 051 2869011

**ZONE ORTIVE****Associazione Zona ortiva Via Salgari**

Ingresso da: via Salgari, 20  
Tel. 327 6337120  
ass.ortisalgari@libero.it  
Apertura uffici ore 15.30 - 17.30

**CULTO E FEDE****CHIESE CATTOLICHE****San Domenico Savio**

Via I. Andreini, 36  
Tel. 051 511256

**San Donnino**

Via San Donnino, 2  
Tel. 051 510289

**San Giovanni Battista di Calamosco**

Via Chiesa Calamosco, 2  
Tel. 051 321586

**San Nicolò di Villola**

Via Cadriano, 11  
Tel. 051 510373

**Santa Caterina da Bologna**

Via D. Campana, 2  
Tel. 051 513281

**Sant'Andrea di Quarto Superiore**

Via Quarto di Sopra, 4  
Tel. 051 767679

**Sant'Antonio Maria Pucci**

Viale della Repubblica, 28  
Tel. 051 360900

**Santi Carlo Borromeo e Vincenzo de Paoli**

Via del Lavoro, 13  
Tel. 051 360900

**San Vincenzo de' Paoli**

Via A. Ristori, 1  
Tel. 051 510014

**ALTRI CULTI****Sala del Regno dei Testimoni di Geova**

Via Mondo, 27  
Tel. 051 501705

**UFFICI POSTALI****Bologna 23**

Via dell'Artigiano, 32/A  
Tel. 051 519547

**Bologna 34**

Via Luigi Pirandello, 22  
Tel. 051 6330345

**Bologna 35**

Piazza della Costituzione, 8  
Tel. 051 352778

**LA STAZIONE ECOLOGICA HERA DI SAN DONATO E LA SECONDA VITA DEI RIFIUTI INGOMBRANTI**

La stazione ecologica CAAB di Hera per il Quartiere San Donato, con il suo contributo alla raccolta e allo smaltimento, aiuta i residenti a migliorare il decoro urbano evitando di lasciare intorno ai cassonetti dell'immondizia (o peggio per strada) rifiuti vari, ingombranti e spesso pericolosi per i passanti e per la circolazione stradale.

Inoltre non è nemmeno consentito lasciare tra i rifiuti materiali come batterie per auto, materassi e elettrodomestici in genere, oltre naturalmente l'olio usato per meccanica e per alimenti: ancora prima che la legge dovrebbero essere l'educazione e il senso civico a impedire che si lasci tra (e nei) cassonetti questo tipo di rifiuti.

Ma a volte quello che non trova più spazio in una casa non è detto che debba per forza prendere la via della discarica. Per i rifiuti ingombranti riutilizzabili esiste il progetto *Cambia il finale*, nato dalla collaborazione di Hera con *Last Minute Market*, che permette a frigoriferi ancora funzionanti, armadi e altri mobili in buono stato di trovare una nuova vita e una nuova sistemazione.

Con *Cambia il finale* è possibile smaltire gratuitamente un rifiuto ingombrante ma ancora utilizzabile donandolo a onlus e associazioni no profit di Bologna o della regione.

Sul sito internet [gruppohera.it](http://gruppohera.it) entrando nell'area clienti e poi nella sezione ambiente si trovano tutte le informazioni su *Cambia il finale* e l'elenco delle associazioni a cui fare dono, con un riciclaggio davvero intelligente.



Per tutto quello che invece è necessario smaltire, in San Donato si può contare appunto sulla stazione ecologica CAAB, a disposizione di tutti i cittadini per conferire gratuitamente i rifiuti urbani che per tipologia e per dimensioni o peso non possono essere raccolti con il servizio ordinario: con particolare riferimento agli oli alimentari usati e alle batterie, altamente inquinanti. Questo gesto è anche un motivo di risparmio sulla bolletta TIA: infatti consegnare direttamente alla stazione ecologica i rifiuti per lo smaltimento differenziato consente di ottenere sconti sugli importi annuali, che possono arrivare fino ad alcune decine di euro.

Stazione ecologica Hera CAAB per il Quartiere San Donato:  
via Delle Viti, 11 (zona Meraville)  
Orario:  
dal lunedì al sabato: 8.00 - 19.00;  
domenica: 9.30 - 12.30





## NUMERI UTILI SANITARI

### PRONTO SOCCORSO GENERALE

Ospedale Maggiore  
Tel. 051 6478111

Ospedale S. Orsola  
Tel. 051 6362111

### PRONTO SOCCORSO ORTOPEDICO-TRAUMATOLOGICO

Istituti Ortopedici Rizzoli  
Tel. 051 6366820

Istituto Ortopedico Maggiore  
Tel. 051 6478111

### PRONTO SOCCORSO PEDIATRICO

Ospedale Maggiore  
Tel. 051 6478388

Ospedale S. Orsola  
Tel. 051 6363654

### PRONTO SOCCORSO OSTETRICO-GINECOLOGICO

Ospedale Maggiore  
Tel. 051 3172411

Ospedale S. Orsola  
Tel. 051 6364429

### AMBULANZE

Autoambulanza 5  
Tel. 051 505050

Emilia Est  
Tel. 118 - 051 333333

Croce Rossa Italiana  
Tel. 051 581858

### OSPEDALI DI BOLOGNA

Bellaria  
Via Altura, 3  
Tel. 051 6225111

Maggiore  
Largo Nigrisoli, 2  
Tel. 051 6478111

Rizzoli  
Via G. C. Pupilli, 1  
Tel. 051 6366111

S. Orsola Malpighi  
Via Albertoni, 15  
Tel. 051 6361111

### GUARDIA MEDICA DI BOLOGNA

Tel. 051 3131

### CUP

Centro Unificato  
di prenotazione telefonica  
Tel. 800 884888

## CONOSCERSI PER MIGLIORARSI Kinesiologia e Neuro-Training Evoluzione

*Attraverso lo studio delle risposte del nostro corpo  
agli stimoli esterni (Kinesiologia)  
la pratica di Neuro-Training permette di creare percorsi individuali  
per raggiungere il più alto potenziale psicofisico,  
per il miglioramento delle relazioni personali e interpersonali:  
famiglia, coppia, lavoro, scuola, sport...  
per gli artisti che vogliono esaltare le proprie qualità creative  
ed esprimere tutto il proprio potenziale*

**Ogni aspetto della nostra vita ha una soluzione: noi stessi**

Prima sessione  
**SCONTO 50%**

Nunzia Lospinuso  
Neuro-Trainer e Operatore dello Sviluppo Personale  
Info 329 4550510  
[neurotraining.wix.com/evoluzione](http://neurotraining.wix.com/evoluzione)



**STUDIO FINARELLI**  
Odontoiatria • Medicina Estetica

Dott. Vittorio Finarelli Medico Chirurgo  
Specialista in odontostomatologia  
Master Europeo di Medicina estetica II anno

Viale Zagabria, 10/C - Bologna - Tel. 051 503548 - Fax 051 4202235  
[studio@vittoriofinarelli.it](mailto:studio@vittoriofinarelli.it) - [www.vittoriofinarelli.it](http://www.vittoriofinarelli.it)



## Ambulatorio Odontoiatrico ODONTOPROTESI SAN DONATO

Dir. San. Dr. De Patre Aurelio

Igiene dentale • Conservativa • Endodonzia  
Protesi • Impianti • Ortodonzia

Via S. Bottari, 3/A - Bologna - Tel. 051 50.58.16 - Fax 051 4200728  
[odontoprotesisd@libero.it](mailto:odontoprotesisd@libero.it) - [www.odontoprotesi.bo.it](http://www.odontoprotesi.bo.it)



## CASE DELLA SALUTE POLIAMBULATORI

### QUARTIERE BORGO PANIGALE

Casa della salute Borgo Panigale

Via Nani, 10

Tel. 051 3143111

UVGT, ambulatorio di: cardiologia, dermatologia, endocrinologia, infermieristico, medicina legale, neuropsichiatria età evolutiva, oculistica, odontoiatria, ortopedia, otorinolaringoiatria, assistenza domiciliare, centro prelievi, centro salute mentale, consultorio familiare, CUP, pediatria di comunità, presidio ambulatoriale di medicina fisica e riabilitazione, punto di distribuzione farmaci

### QUARTIERE NAVILE

Byron

Via Byron, 30

Tel. 051 706010

Ambulatorio geriatria, ambulatorio infermieristico, centro per i disturbi cognitivi dell'adulto, centro riabilitativo gravi disabilità, presidio ambulatoriale di medicina fisica e riabilitazione

Corticella

Via Gorki, 12

Tel. 051 706411

CUP

Lame

Via Marco Polo, 53

Tel. 051 706511

Ambulatorio infermieristico, ambulatorio neuropsichiatria età evolutiva, assistenza domiciliare

Tiarini

Via Tiarini, 10/12

Tel. 051 706211

Ambulatorio di: cardiologia, chirurgia, dermatologia, endocrinologia, infermieri-

stico, oculistica, odontoiatria, odontoiatria protesi, ortopedia, otorinolaringoiatria, pneumotisiatria, radiologia, centro antifumo, centro prelievi, centro salute mentale, consultorio familiare, CUP, pediatria di comunità, punto di distribuzione farmaci, riscuotitrice automatica, servizio ausili per l'incontinenza, USSI, UVGT

### QUARTIERE PORTO

Montebello

Via Montebello, 6

Tel. 051 2869311

Ambulatorio di: cardiologia, dermatologia, ecografia, fisioterapia, infermieristico, oculistica, odontoiatria, ortopedia, otorinolaringoiatria, radiologia, urologia, centro accoglienza medicina riabilitativa, centro prelievi, CUP, portineria, riscuotitrice automatica, servizio ausili per l'incontinenza

### QUARTIERE RENO

Reno

Via Colombi, 3

Tel. 051 6173511

Ambulatorio di: cardiologia, infermieristico, medicina dello sport, neuropsichiatria età evolutiva, oculistica, otorinolaringoiatria, centro prelievi, consultorio familiare, CUP, servizio ausili per l'incontinenza

### QUARTIERE SAN DONATO

Max Ivano Chersich

Via Beroaldo, 4/2

Tel. 051 6375711

Ambulatorio di: cardiologia, dermatologia, infermieristico, oculistica, assistenza domiciliare, centro prelievi, consultorio familiare, CUP, punto di distribuzione farmaci, servizio di continuità assistenziale est, USSI, UVGT

Pilastro

Via Pirandello, 6/8

Tel. 051 2869011

Ambulatorio neuropsichiatria età evolutiva, pediatria di comunità



# CENTRO MEDICO DIAGNOSTICO "ZANARDI"

dei Laboratori clinici Stante srl

Dir. Sanitario: Dott. C. Chierici - Spec. Medicina Generale e Igiene

POLIAMBULATORIO SPECIALISTICO

CARDIOLOGIA • ALLERGOLOGIA • DERMATOLOGIA

UROLOGIA • OCULISTICA • ORTOPEDIA

OTORINOLARINGOIATRIA

ECOCARDIO • ECOMAMMO

ECOGRAFIA ADDOMINALE ECC.

**MEDICINA DEL LAVORO**

Via Zanardi, 6 - Bologna

Tel. 051 521454 - Fax 051 555247

zanardi@labstante.com - www.labstante.com



## LABORATORIO ANALISI PUNTO PRELIEVI

CHECK UP GENERALE • ASSETTO LIPIDICO • ANEMIA

TIROIDE • MALATTIE VIRALI • MARKERS TUMORALI

ESAMI URINE • URINOCOLTURA

TAMPONI VAGINALI E FARINGEI

**SERVIZIO INFERMIERISTICO A DOMICILIO**

VIA ZANARDI, 6 - Bologna - Tel. 051 521454 - Fax 051 555247

zanardi@labstante.com - www.labstante.com

VIA BERRETTA ROSSA, 51/A - Bologna - Tel. 051 381571 - Fax 051 384671

zanardil@labstante.com

DR. A. CARAVELLI s.r.l.

**LABORATORIO  
DI ANALISI  
CLINICHE  
E POLIAMBULATORIO**
Via Zamboni, 8 - Bologna - Tel. 051 231531  
www.laboratoriocaravelli.it

Aut. Pg. 57484 14/4/95 - Aut. Pg. 116315 10/5/2010

**Laboratorio Analisi Cliniche  
con settori specializzati**  
**Microbiologia**  
**Sieroimmunologia**  
**Poliambulatorio area chirurgica**  
**Area infermieristica**
**QUARTIERE SAN VITALE****Mengoli**Via Mengoli, 32  
Tel. 051 396111

*Ambulatorio di: angiologia, audiologia, cardiologia, ecografia, endocrinologia, fisioterapia, infermieristico, medicina dello sport, medicina legale, oculistica, odontoiatria, ortopedia, otorinolaringoiatria, radiologia, urologia, centro antifumo, centro prelievi, CUP, presidio ambulatoriale di medicina fisica e riabilitazione, riscuotitrice automatica, servizio ausili per l'incontinenza*

**Zanolini**Via Zanolini, 2  
Tel. 051 2869111

*Ambulatorio neuropsichiatria età evolutiva, centro per la salute delle donne immigrate e loro bambini, centro salute mentale, pediatria di comunità*

**QUARTIERE SARAGOZZA****Saragozza**Via S. Isaia, 94/A  
Tel. 051 6597111

*Ambulatorio neuropsichiatria età evolutiva, assistenza domiciliare, consultorio*

*familiare e spazio giovani, CUP, pediatria di comunità, riscuotitrice automatica, servizio farmaceutico, UVGT*

**QUARTIERE SAVENA****Carpaccio**Via Carpaccio, 2  
Tel. 051 6223611

*Ambulatorio fisioterapia, ambulatorio infermieristico, ambulatorio neuropsichiatria età evolutiva, centro prelievi, CUP, pediatria di comunità, presidio ambulatoriale di medicina fisica e riabilitazione, riscuotitrice automatica, SERT*

**Mazzacorati**Via Toscana, 17/19  
Tel. 051 6221511

*Ambulatorio infermieristico, ambulatorio neuropsichiatria età evolutiva, assistenza domiciliare, centro prelievi, centro salute mentale, consultorio familiare, CUP, punto di distribuzione farmaci, servizio ausili per l'incontinenza, ufficio estero, USSI, UVGT*

**CENTRO MEDICO  
DIAGNOSTICO "ZANARDI"**
dei Laboratori clinici Stante srl  
Dir. Sanitario: Dott. C. Chierici - Spec. Medicina Generale e Igiene
**VIA ZANARDI, 6 - Bologna**  
 Tel. 051 521454 - Fax 051 555247  
 zanardi@labstante.com - www.labstante.com

**LABORATORIO ANALISI  
PUNTO PRELIEVI**
**VIA BERRETTA ROSSA, 51/A - Bologna**  
 Tel. 051 381571 - Fax 051 384671  
 zanardil@labstante.com
**ELENCO FARMACIE DI BOLOGNA****A****AICARDI**

Via S. Vitale, 58

**AI COLLI**

Piazza Porta Castiglione, 15/E

**ALBERANI**

Via Farini, 19

**AL PALAZZO DELLO SPORT**

Via Lame, 52

**AL SACRO CUORE**

Via Matteotti, 29

**AL VELODROMO**

Via Vittorio Veneto, 19

**B****BEATA VERGINE DI SAN LUCA**

Via D'Azeglio, 15

**BERTELLI ALLA FUNIVIA**

Via Porrettana, 95/F

**BETTINI**

Via di Corticella, 68

**BUSACCHI**

Via Emilia Ponente, 24

**C****CARRACCI**

Via Tiarini Alessandro, 16

**CASTIGLIONE**

Via Castiglione, 53

**CHILLEMI**

Via Bellaria, 36/D

**COMUNALE ANDREA COSTA**

Via Andrea Costa, 156

**COMUNALE ARNO**

Via Arno, 36

**COMUNALE AZZURRA**

Via Azzurra, 52/2

**COMUNALE BARBIERI**

Via F. Barbieri, 121

**COMUNALE BATTAGLIA**

Via della Battaglia, 25/E

**COMUNALE BATTINDARNO**

Via Battindarno, 28

**COMUNALE CAVAZZONI**

Via Cavazzoni, 2

**COMUNALE CENTRALE**

Piazza Maggiore, 6

**COMUNALE CROCIONI**

Via Crocioni, 1/A

**COMUNALE DE NICOLA**

Via De Nicola, 1

**COMUNALE DISP. FIERA**

Piazza Costituzione, 6

**COMUNALE DON STURZO**

Via Don Sturzo, 31/B

**COMUNALE EMILIA PONENTE**

Via E. Ponente, 258/B

**COMUNALE FELSINA**

Via Felsina, 35

**COMUNALE FERRARESE**

Via Ferrarese, 153/A

**COMUNALE MARZABOTTO**

Via Marzabotto, 14

**COMUNALE MURRI**

Via A. Murri, 131/F

**COMUNALE REPUBBLICA**

Via Cleto Tomba, 29

**COMUNALE S. DONATO**

Via S. Donato, 99

**COMUNALE STENDHAL**

Via Stendhal, 5/A

**COMUNALE TOSCANA**

Via Toscana, 38/P

**COMUNALE TRIUMVIRATO**

Via Triumvirato, 28

**COOPERATIVA**

Via Marco Polo, 3

**CROCE BIANCA**

Via Saffi, 63

**D****DA PORTA SARAGOZZA**

Via Saragozza, 71

**DAL CONTAVALLI**

Via Mentana, 5

**DALLE DUE TORRI**

Via S. Vitale, 2/D

**DE PISIS**

Via Ruffini, 2

**DEGLI ALEMANNI**

Via Mazzini, 9/A

**DEI MILLE**

Via dei Mille, 7/2BC

**DEI PINI**

Via Barelli, 4/D

**DEI SERVIZI**

Strada Maggiore, 39

**DEL BORGO**

Via M. E. Lepido, 147

**DEL CORSO**

Via S. Stefano, 38

**DEL NAVILE**

Via Fioravanti, 26

**DEL PAVAGLIONE**

Via Archiginnasio, 2/A

**DEL PIANETA**

Galleria Via Larga, 33

**DEL PILASTRO**

Via Deledda, 26

**DEL PORTO**

Via Marconi, 26

**DEL RENO**

Via Emilia Ponente, 156

**DEL SOLE**

Via Pirandello, 22/A

**DEL VILLAGGIO PANIGALE**

Via Normandia, 14

**DELLA BARCA**

P.zza Bonazzi, 9/B

**DELLA CIRENAICA**

Via Bentivogli, 99/C

**DELLA PROVVIDENZA**

Via Massarenti, 254

**DELLA SCALA**

Via M. E. Lepido, 45/B

**DELLA STAZIONE CENTRALE**

Viale Pietramellara, 20/2 AB

**DELLE MOLINE**

Via Augusto Righi, 6

**DELL'IMMACOLATA**

Via Bastia, 18

**DELLO STERLINO**

Via A. Murri, 16

**DI CASARALTA**

Via Ferrarese, 66/DEF

**DI CORTICELLA**

Via G. Bentini, 37

**DI PORTA SAN VITALE**

Via S. Vitale, 126

**DUE MADONNE**

Via Tacconi, 2/B

**DUSE**

Via E. Duse, 20

**E****EMILIA**

Via Emilia Levante, 146

**F****FERRARI**

Via Dagnini, 32

**FOSSOLO 2 CENTRO COM.**

Viale Lincoln, 5

**G****GRIMALDI**

Via di Corticella, 184/3

**GUANDALINI**

Via Ferrarese, 12/A

**I****INTERNAZIONALE**

Via Indipendenza, 29

**IPPODROMO ARCOVEGGIO**

Via di Corticella, 180

**IRNERIO**

Via Irnerio, 20

**L****LAVINO DI MEZZO**

Via M. E. Lepido, 222/2

**LODI**

Via A. Costa, 47

**M****MARCO POLO**

Via Marco Polo, 22

**MAZZINI**

Via Mazzini, 95

**N****NUOVA DEL MELONCELLO**

Via Saragozza, 254

**NUOVA S. PIETRO**

Via Massarenti, 223/5

**NUOVA S. RUFFILLO**

Via Toscana, 121/2

**O****OBERDAN**

Via Altabella, 14

**P****PARCO NORD**

Via Ferrarese, 158/3

**PONTEVECCHIO**

Via Emilia Levante, 29

**PORTA LAME**

Via F. Zanardi, 8

**PORTA MASCARELLA**

P.zza P.ta Mascarella, 7/A

**R****REGINA**

Via Nazario Sauro, 11/A

**S****S. ANDREA ALLA BARCA**

Via Tommaseo, 4/A

**S. ANNA**

Via Don Minzoni, 1/6

**S. ANTONIO**

Via Massarenti, 108

**S. BENEDETTO**

Via Indipendenza, 54

**S. DOMENICO**

Via Garibaldi, 1

**S. DONNINO**

Via S. Donato, 158

**S. EGIDIO**

Via S. Donato, 66/2

**S. ESTER**

Via Bentini, 11

**S. GIORGIO**

Via Garavaglia, 6/B

**S. GIUSEPPE**

Via Saragozza, 105

**S. ISAIA**

Via S. Isaia, 2/A

**S. LORENZO**

Via Ugo Bassi, 25

**S. LUCIA**

Via Battindarno, 139/C

**S. MAMOLO**

Via S. Mamolo, 25/B

**S. MARIA DELLE GRAZIE**

Via degli Orti, 68/E

**S. MARTINO**

Via F. Zanardi, 184/A

**S. PAOLO**

Via Collegio di Spagna, 1/A

**S. RITA**

Via Massarenti, 179

**S. RUFFILLO**

Via Toscana, 58

**S. SALVATORE**

Via Porta Nova, 2

**S. SILVERIO**

Via A. Murri, 191/A

**S. VIOLA**

Via Emilia Ponente, 72/2

**SACCHETTI**

Via M. D'Azeglio, 50

**SETTANNI**

Via del Triumvirato, 84 (c/o Aeroporto)

*(non nei turni delle farmacie perché aperta dalle 5.30 alle 20.00 tutti i giorni)***SIEPELUNGA**

Via Borghi Mamo, 6/C

**SPARTACO**

Via del Parco, 1

**STILO**

Via degli Orti, 14

**SPERANZA**

Via Ugo Bassi, 6/H

**SS. ANNUNZIATA**

Via Orefici, 17

**SS. TRINITÀ**

Via S. Stefano, 82

**STADIO**

Via A. Costa, 107

**T****TAVERNARI**

Via M. D'Azeglio, 88

**TOSCHI**

Via S. Felice, 89

**TRENTO TRIESTE**

P.zza Trento Trieste, 1/A

**V****VITTORIA**

Via Andreini, 32/ M

**Z****ZARRI**

Via Ugo Bassi, 1

**ZINCONE**

Via Sardegna, 1

## CALENDARIO TURNI FARMACIE

Le farmacie effettuano il servizio dalle 8,30 del lunedì alle 8,30 del lunedì successivo.

\* N.B. Se il sabato è festivo le farmacie possono non osservare il turno settimanale.

### TURNI DAL 18 MAGGIO AL 25 MAGGIO 2015

#### FARMACIE IN SERVIZIO 24 ORE SU 24

AI COLLI - PARCO NORD - ZINCONE - COMUNALE CENTRALE

#### FARMACIE IN SERVIZIO DALLE 8,30 ALLE 12,30 E DALLE 15,30 ALLE 19,30

SACCHETTI - DEI MILLE - DEL PIANETA - AICARDI - S. VIOLA - STILO - BETTINI - COMUNALE BATTAGLIA  
PORTA LAME - COMUNALE DE NICOLA - DUSE - SPERANZA - NUOVA DEL MELONCELLO - COMUNALE FELSINA

#### FARMACIE APERTE SOLO IL SABATO IN AGGIUNTA AL TURNO SETTIMANALE

DEL BORGO - S.ANDREA ALLA BARCA - MARCO POLO - S. ESTER - AL SACRO CUORE - BUSACCHI - DEL PORTO  
DEL PAVAGLIONE - STADIO - DA PORTA SARAGOZZA - S.DOMENICO - TRENTO TRIESTE  
PORTA MASCARELLA - SPARTACO - DEL SOLE - COMUNALE REPUBBLICA  
FOSSOLO 2 CENTRO COM. - S. RUFFILLO

### TURNI DAL 25 MAGGIO ALL'1 GIUGNO 2015

#### FARMACIE IN SERVIZIO 24 ORE SU 24

CARRACCI - DE PISIS - S. ANTONIO - COMUNALE CENTRALE

#### FARMACIE IN SERVIZIO DALLE 8,30 ALLE 12,30 E DALLE 15,30 ALLE 19,30

DALLE DUE TORRI - CROCE BIANCA - S. GIORGIO - S. PAOLO - IPPODROMO ARCOVEGGIO  
PONTEVECCHIO - IRNERIO - NUOVA S. PIETRO - COMUNALE CAVAZZONI - ALBERANI  
S. SALVATORE - COMUNALE ANDREA COSTA - COMUNALE TRIUMVIRATO - FERRARI

#### FARMACIE APERTE SOLO IL SABATO IN AGGIUNTA AL TURNO SETTIMANALE

COMUNALE EMILIA PONENTE - S.LUCIA - COMUNALE BARBIERI - COMUNALE STENDHAL - S.LORENZO - LODI  
BERTELLI ALLA FUNIVIA - B.V. DI SAN LUCA - S.MAMOLO - CASTIGLIONE - DELLO STERLINO - DELLE MOLINE  
COMUNALE AZZURRA - VITTORIA - DEL PILASTRO - ZINCONE - NUOVA S.RUFFILLO

### TURNI DALL'1 GIUGNO ALL'8 GIUGNO 2015

#### FARMACIE IN SERVIZIO 24 ORE SU 24

OBERDAN - MARCO POLO - EMILIA - COMUNALE CENTRALE

#### FARMACIE IN SERVIZIO DALLE 8,30 ALLE 12,30 E DALLE 15,30 ALLE 19,30

S. RITA - STADIO - DI CORTICELLA - DELLA STAZIONE CENTRALE  
LAVINO DI MEZZO - DELLA CIRENAICA - SS. TRINITÀ - TOSCHI - TRENTO TRIESTE - S. DONNINO - DEL RENO  
COMUNALE FERRARESE - DI PORTA S.VITALE - COMUNALE DON STURZO - S. SILVERIO

#### FARMACIE APERTE SOLO IL SABATO IN AGGIUNTA AL TURNO SETTIMANALE

DELLA SCALA - DELLA BARCA - GRIMALDI - DEL NAVILE - COMUNALE MARZABOTTO - S.ANNA - REGINA - S. ISAIA  
S.GIUSEPPE - SS. ANNUNZIATA - DEI SERVI - SIEPELUNGA - INTERNAZIONALE - DELLA PROVVIDENZA - DEI PINI  
S. MARIA DELLE GRAZIE - COMUNALE ARNO - S.EGIDIO

### TURNI DALL'8 GIUGNO AL 15 GIUGNO 2015

#### FARMACIE IN SERVIZIO 24 ORE SU 24

AL PALAZZO DELLO SPORT - DEL VILLAGGIO PANIGALE - DEGLI ALEMANNI - COMUNALE CENTRALE

#### FARMACIE IN SERVIZIO DALLE 8,30 ALLE 12,30 E DALLE 15,30 ALLE 19,30

PORTA MASCARELLA - S.MARTINO - CHILLEMI - S. DOMENICO - COMUNALE CROCIONI  
GUANDALINI - DA PORTA SARAGOZZA - S. ESTER - SPARTACO - ZARRI - BUSACCHI  
S.BENEDETTO - COMUNALE S. DONATO - S.ANDREA ALLA BARCA - COMUNALE TOSCANA

#### FARMACIE APERTE SOLO IL SABATO IN AGGIUNTA AL TURNO SETTIMANALE

COMUNALE DE NICOLA - COMUNALE BATTINDARNO - COOPERATIVA - DI CASARALTA - NUOVA S. PIETRO  
AL VELODROMO - SPERANZA - NUOVA DEL MELONCELLO - TAVERNARI - DEL CORSO - MAZZINI  
COMUNALE MURRI - DAL CONTAVALLI - DEL PIANETA - DUSE - DUE MADONNE - COMUNALE CAVAZZONI

### TURNI DAL 15 GIUGNO AL 22 GIUGNO 2015

#### FARMACIE IN SERVIZIO 24 ORE SU 24

B.V. DI SAN LUCA - COMUNALE BARBIERI - FOSSOLO 2 CENTRO COM. - COMUNALE CENTRALE

#### FARMACIE IN SERVIZIO DALLE 8,30 ALLE 12,30 E DALLE 15,30 ALLE 19,30

AL SACRO CUORE - DEL BORGO - DELLO STERLINO - S. LORENZO - DEL SOLE  
BERTELLI ALLA FUNIVIA - CASTIGLIONE - LODI - COMUNALE REPUBBLICA - S. LUCIA  
DELLA PROVVIDENZA - INTERNAZIONALE - COMUNALE STENDHAL - S.MARIA DELLE GRAZIE

#### FARMACIE APERTE SOLO IL SABATO IN AGGIUNTA AL TURNO SETTIMANALE

COMUNALE TRIUMVIRATO - S.VIOLA - BETTINI - PARCO NORD - PORTA LAME  
DEI MILLE - S.SALVATORE - SACCHETTI - COMUNALE ANDREA COSTA - DALLE DUE TORRI - SS.TRINITÀ - STILO  
IRNERIO - S.RITA - S.GIORGIO - PONTEVECCHIO - COMUNALE FELSINA - COMUNALE BATTAGLIA

N.B. Turni forniti dall'Ordine dei Farmacisti di Bologna. Arcobaleno Pubblicità non è responsabile per eventuali variazioni nel calendario.

Le farmacie effettuano il servizio dalle 8,30 del lunedì alle 8,30 del lunedì successivo.

\* N.B. Se il sabato è festivo le farmacie possono non osservare il turno settimanale.

### TURNI DAL 22 GIUGNO AL 29 GIUGNO 2015

#### FARMACIE IN SERVIZIO 24 ORE SU 24

DEL PAVAGLIONE - COMUNALE EMILIA PONENTE - SIEPELUNGA - COMUNALE CENTRALE

#### FARMACIE IN SERVIZIO DALLE 8,30 ALLE 12,30 E DALLE 15,30 ALLE 19,30

S.MAMOLO - DEL NAVILE - VITTORIA - DEL PORTO - DELL'IMMACOLATA - DUE MADONNE  
DEL CORSO - COMUNALE MARZABOTTO - DEL PILASTRO - S.ISAIA - GRIMALDI - S.RUFFILLO - DELLE MOLINE  
DELLA BARCA - COMUNALE AZZURRA

#### FARMACIE APERTE SOLO IL SABATO IN AGGIUNTA AL TURNO SETTIMANALE

LAVINO DI MEZZO - DE PISIS - COMUNALE DON STURZO - CARRACCI - IPPODROMO ARCOVEGGIO  
COMUNALE FERRARESE - CROCE BIANCA - DELLA STAZIONE CENTRALE - TOSCHI - ALBERANI - FERRARI  
S. SILVERIO - OBERDAN - AICARDI - S. ANTONIO - S. DONNINO - EMILIA

### TURNI DAL 29 GIUGNO AL 6 LUGLIO 2015

#### FARMACIE IN SERVIZIO 24 ORE SU 24

DEI SERVI - S.GIUSEPPE - COMUNALE ARNO - COMUNALE CENTRALE

#### FARMACIE IN SERVIZIO DALLE 8,30 ALLE 12,30 E DALLE 15,30 ALLE 19,30

DAL CONTAVALLI - COMUNALE BATTINDARNO - NUOVA S.RUFFILLO - REGINA  
DI CASARALTA - MAZZINI - S. ANNA - DELLA SCALA - COMUNALE MURRI  
SS.ANNUNZIATA - AL VELODROMO - S.EGIDIO - TAVERNARI - COOPERATIVA - DEI PINI

#### FARMACIE APERTE SOLO IL SABATO IN AGGIUNTA AL TURNO SETTIMANALE

DEL VILLAGGIO PANIGALE - DEL RENO - COMUNALE CROCIONI - S. MARTINO - DI CORTICELLA - GUANDALINI - ZARRI  
S.PAULO - AL PALAZZO DELLO SPORT - S.BENEDETTO - DELL'IMMACOLATA - AI COLLI - DEGLI ALEMANNI  
DI PORTA S.VITALE - CHILLEMI - DELLA CIRENAICA - COMUNALE S. DONATO - COMUNALE TOSCANA

### TURNI DAL 6 LUGLIO AL 13 LUGLIO 2015

#### FARMACIE IN SERVIZIO 24 ORE SU 24

SPERANZA - NUOVA DEL MELONCELLO - COMUNALE FELSINA - COMUNALE CENTRALE

#### FARMACIE IN SERVIZIO DALLE 8,30 ALLE 12,30 E DALLE 15,30 ALLE 19,30

BETTINI - COMUNALE BATTAGLIA - PORTA LAME - COMUNALE DE NICOLA - DUSE  
SACCHETTI - DEI MILLE - DEL PIANETA - AI COLLI - PARCO NORD  
ZINCONE - AICARDI - S.VIOLA - STILO

#### FARMACIE APERTE SOLO IL SABATO IN AGGIUNTA AL TURNO SETTIMANALE

DEL BORGO - S.ANDREA ALLA BARCA - MARCO POLO - S. ESTER - AL SACRO CUORE - BUSACCHI - DEL PORTO  
STADIO - DA PORTA SARAGOZZA - DEL PAVAGLIONE - S.DOMENICO - TRENTO TRIESTE  
PORTA MASCARELLA - SPARTACO - DEL SOLE - COMUNALE REPUBBLICA - FOSSOLO 2 CENTRO COM. - S. RUFFILLO

### TURNI DAL 13 LUGLIO AL 20 LUGLIO 2015

#### FARMACIE IN SERVIZIO 24 ORE SU 24

ALBERANI - COMUNALE ANDREA COSTA - NUOVA S. PIETRO - COMUNALE CENTRALE

#### FARMACIE IN SERVIZIO DALLE 8,30 ALLE 12,30 E DALLE 15,30 ALLE 19,30

IRNERIO - CARRACCI - COMUNALE CAVAZZONI - S. SALVATORE  
COMUNALE TRIUMVIRATO - FERRARI - DE PISIS - S. ANTONIO - DALLE DUE TORRI  
CROCE BIANCA - S.GIORGIO - S.PAULO - IPPODROMO ARCOVEGGIO - PONTEVECCHIO

#### FARMACIE APERTE SOLO IL SABATO IN AGGIUNTA AL TURNO SETTIMANALE

COMUNALE EMILIA PONENTE - S.LUCIA - COMUNALE BARBIERI - COMUNALE STENDHAL - S.LORENZO - LODI  
BERTELLI ALLA FUNIVIA - B.V. DI SAN LUCA - S.MAMOLO - CASTIGLIONE - DELLO STERLINO - DELLE MOLINE  
COMUNALE AZZURRA - VITTORIA - DEL PILASTRO - ZINCONE - NUOVA S.RUFFILLO

### TURNI DAL 20 LUGLIO AL 27 LUGLIO 2015

#### FARMACIE IN SERVIZIO 24 ORE SU 24

DI PORTA S.VITALE - COMUNALE DON STURZO - S. SILVERIO - COMUNALE CENTRALE

#### FARMACIE IN SERVIZIO DALLE 8,30 ALLE 12,30 E DALLE 15,30 ALLE 19,30

TOSCHI - TRENTO TRIESTE - S. DONNINO - DEL RENO - COMUNALE FERRARESE  
SS. TRINITÀ - S. RITA - STADIO - DI CORTICELLA - LAVINO DI MEZZO  
DELLA STAZIONE CENTRALE - DELLA CIRENAICA - OBERDAN - MARCO POLO - EMILIA

#### FARMACIE APERTE SOLO IL SABATO IN AGGIUNTA AL TURNO SETTIMANALE

DELLA SCALA - DELLA BARCA - GRIMALDI - DEL NAVILE - COMUNALE MARZABOTTO - S.ANNA - REGINA - S.ISAIA  
S.GIUSEPPE - SS.ANNUNZIATA - DEI SERVI - SIEPELUNGA - INTERNAZIONALE - DELLA PROVVIDENZA - DEI PINI  
S.MARIA DELLE GRAZIE - COMUNALE ARNO - S.EGIDIO

N.B. Turni forniti dall'Ordine dei Farmacisti di Bologna. Arcobaleno Pubblicità non è responsabile per eventuali variazioni nel calendario.

Le farmacie effettuano il servizio dalle 8,30 del lunedì alle 8,30 del lunedì successivo.

\* N.B. Se il sabato è festivo le farmacie possono non osservare il turno settimanale.

### TURNI DAL 27 LUGLIO AL 3 AGOSTO 2015

#### FARMACIE IN SERVIZIO 24 ORE SU 24

DA PORTA SARAGOZZA - S. ESTER - SPARTACO - COMUNALE CENTRALE

#### FARMACIE IN SERVIZIO DALLE 8,30 ALLE 12,30 E DALLE 15,30 ALLE 19,30

ZARRI - BUSACCHI - COMUNALE S. DONATO - S. BENEDETTO - S. ANDREA ALLA BARCA - COMUNALE TOSCANA  
PORTA MASCARELLA - S. MARTINO - CHILLEMÌ - S. DOMENICO

COMUNALE CROCIONI - GUANDALINI - AL PALAZZO DELLO SPORT - DEL VILLAGGIO PANIGALE - DEGLI ALEMANNI

#### FARMACIE APERTE SOLO IL SABATO IN AGGIUNTA AL TURNO SETTIMANALE

COMUNALE DE NICOLA - COMUNALE BATTINDARNO - COOPERATIVA - DI CASARALTA - NUOVA S. PIETRO  
AL VELODROMO - SPERANZA - NUOVA DEL MELONCELLO - TAVERNARI - DEL CORSO - MAZZINI - COMUNALE MURRI  
DAL CONTAVALLI - DEL PIANETA - DUSE - DUE MADONNE - COMUNALE CAVAZZONI

### TURNI DAL 3 AGOSTO AL 10 AGOSTO 2015

#### FARMACIE IN SERVIZIO 24 ORE SU 24

INTERNAZIONALE - COMUNALE STENDHAL - S. MARIA DELLE GRAZIE - COMUNALE CENTRALE

#### FARMACIE IN SERVIZIO DALLE 8,30 ALLE 12,30 E DALLE 15,30 ALLE 19,30

CASTIGLIONE - LODI - COMUNALE REPUBBLICA - S. LUCIA - DELLA PROVVIDENZA

AL SACRO CUORE - DEL BORGO - DELLO STERLINO - S. LORENZO - BERTELLI ALLA FUNIVIA

DEL SOLE - B.V. DI SAN LUCA - COMUNALE BARBIERI - FOSSOLO 2 CENTRO COM.

#### FARMACIE APERTE SOLO IL SABATO IN AGGIUNTA AL TURNO SETTIMANALE

COMUNALE TRIUMVIRATO - S. VIOLA - BETTINI - PARCO NORD - PORTA LAME - DEI MILLE - S. SALVATORE - SACCHETTI  
COMUNALE ANDREA COSTA - DALLE DUE TORRI - SS. TRINITÀ - STILO - IRNERIO - S. RITA - S. GIORGIO  
COMUNALE FELSINA - COMUNALE BATTAGLIA - PONTEVECCHIO

### TURNI DAL 10 AGOSTO AL 17 AGOSTO 2015

#### FARMACIE IN SERVIZIO 24 ORE SU 24

DEL CORSO - COMUNALE MARZABOTTO - DEL PILASTRO - COMUNALE CENTRALE

#### FARMACIE IN SERVIZIO DALLE 8,30 ALLE 12,30 E DALLE 15,30 ALLE 19,30

S. ISAIA - GRIMALDI - S. RUFFILLO - DELLE MOLINE - DELLA BARCA

COMUNALE AZZURRA - DEL PAVAGLIONE - COMUNALE EMILIA PONENTE

SIEPELUNGA - S. MAMOLO - DEL NAVILE - VITTORIA - DEL PORTO - DELL'IMMACOLATA - DUE MADONNE

#### FARMACIE APERTE SOLO IL SABATO IN AGGIUNTA AL TURNO SETTIMANALE\*

LAVINO DI MEZZO - DE PISIS - COMUNALE DON STURZO - CARRACCI - IPODROMO ARCOVEGGIO  
COMUNALE FERRARESE - CROCE BIANCA - DELLA STAZIONE CENTRALE - TOSCHI - ALBERANI - FERRARI - S. SILVERIO  
OBERDAN - AICARDI - S. ANTONIO - S. DONNINO - EMILIA

### TURNI DAL 17 AGOSTO AL 24 AGOSTO 2015

#### FARMACIE IN SERVIZIO 24 ORE SU 24

TAVERNARI - COOPERATIVA - DEI PINI - COMUNALE CENTRALE

#### FARMACIE IN SERVIZIO DALLE 8,30 ALLE 12,30 E DALLE 15,30 ALLE 19,30

S. ANNA - DELLA SCALA - COMUNALE MURRI - SS. ANNUNZIATA - AL VELODROMO - S. EGIDIO

DAL CONTAVALLI - MAZZINI - COMUNALE BATTINDARNO - DEI SERVI - NUOVA S. RUFFILLO

S. GIUSEPPE - COMUNALE ARNO - REGINA - DI CASARALTA

#### FARMACIE APERTE SOLO IL SABATO IN AGGIUNTA AL TURNO SETTIMANALE

DEL VILLAGGIO PANIGALE - DEL RENO - COMUNALE CROCIONI - S. MARTINO - DI CORTICELLA - GUANDALINI - ZARRI  
AL PALAZZO DELLO SPORT - S. BENEDETTO - S. PAOLO - DELL'IMMACOLATA - AI COLLI - DEGLI ALEMANNI  
DI PORTA S. VITALE - DELLA CIRENAICA - COMUNALE S. DONATO - CHILLEMÌ - COMUNALE TOSCANA

### TURNI DAL 24 AGOSTO AL 31 AGOSTO 2015

#### FARMACIE IN SERVIZIO 24 ORE SU 24

AICARDI - S. VIOLA - STILO - COMUNALE CENTRALE

#### FARMACIE IN SERVIZIO DALLE 8,30 ALLE 12,30 E DALLE 15,30 ALLE 19,30

SACCHETTI - DEI MILLE - DEL PIANETA - AI COLLI - PARCO NORD - ZINCONE - BETTINI

COMUNALE BATTAGLIA - PORTA LAME - COMUNALE DE NICOLA - DUSE - SPERANZA

NUOVA DEL MELONCELLO - COMUNALE FELSINA

#### FARMACIE APERTE SOLO IL SABATO IN AGGIUNTA AL TURNO SETTIMANALE

DEL BORGO - S. ANDREA ALLA BARCA - MARCO POLO - S. ESTER - AL SACRO CUORE - BUSACCHI - DEL PORTO

DEL PAVAGLIONE - STADIO - DA PORTA SARAGOZZA - S. DOMENICO - TRENTO TRIESTE

PORTA MASCARELLA - COMUNALE REPUBBLICA - SPARTACO - DEL SOLE - FOSSOLO 2 CENTRO COM. - S. RUFFILLO

N.B. Turni forniti dall'Ordine dei Farmacisti di Bologna. Arcobaleno Pubblicità non è responsabile per eventuali variazioni nel calendario.

Le farmacie effettuano il servizio dalle 8,30 del lunedì alle 8,30 del lunedì successivo.

\* N.B. Se il sabato è festivo le farmacie possono non osservare il turno settimanale.

### TURNI DAL 31 AGOSTO AL 7 SETTEMBRE 2015

#### FARMACIE IN SERVIZIO 24 ORE SU 24

DALLE DUE TORRI - CROCE BIANCA - S. GIORGIO - COMUNALE CENTRALE

#### FARMACIE IN SERVIZIO DALLE 8,30 ALLE 12,30 E DALLE 15,30 ALLE 19,30

NUOVA S. PIETRO - DE PISIS - S. ANTONIO - S. PAOLO - IPODROMO ARCOVEGGIO

PONTEVECCHIO - IRNERIO - CARRACCI - COMUNALE CAVAZZONI - ALBERANI

S. SALVATORE - COMUNALE ANDREA COSTA - COMUNALE TRIUMVIRATO - FERRARI

#### FARMACIE APERTE SOLO IL SABATO IN AGGIUNTA AL TURNO SETTIMANALE

COMUNALE EMILIA PONENTE - S. LUCIA - COMUNALE BARBIERI - COMUNALE STENDHAL - S. LORENZO - LODI  
S. MAMOLO - BERTELLI ALLA FUNIVIA - B.V. DI SAN LUCA - CASTIGLIONE - DELLO STERLINO - DELLE MOLINE  
COMUNALE AZZURRA - VITTORIA - DEL PILASTRO - ZINCONE - NUOVA S. RUFFILLO

### TURNI DAL 7 SETTEMBRE AL 14 SETTEMBRE 2015

#### FARMACIE IN SERVIZIO 24 ORE SU 24

S. RITA - STADIO - DI CORTICELLA - COMUNALE CENTRALE

#### FARMACIE IN SERVIZIO DALLE 8,30 ALLE 12,30 E DALLE 15,30 ALLE 19,30

DELLA STAZIONE CENTRALE - LAVINO DI MEZZO - DELLA CIRENAICA - OBERDAN

SS. TRINITÀ - MARCO POLO - EMILIA - TOSCHI - TRENTO TRIESTE - S. DONNINO

DEL RENO - COMUNALE FERRARESE - DI PORTA S. VITALE - COMUNALE DON STURZO - S. SILVERIO

#### FARMACIE APERTE SOLO IL SABATO IN AGGIUNTA AL TURNO SETTIMANALE

DELLA SCALA - DELLA BARCA - GRIMALDI - DEL NAVILE - COMUNALE MARZABOTTO - S. ANNA - REGINA - S. ISAIA  
S. GIUSEPPE - SS. ANNUNZIATA - DEI SERVI - SIEPELUNGA - INTERNAZIONALE - DELLA PROVVIDENZA - DEI PINI  
S. MARIA DELLE GRAZIE - COMUNALE ARNO - S. EGIDIO

### TURNI DAL 14 SETTEMBRE AL 21 SETTEMBRE 2015

#### FARMACIE IN SERVIZIO 24 ORE SU 24

PORTA MASCARELLA - S. MARTINO - CHILLEMÌ - COMUNALE CENTRALE

#### FARMACIE IN SERVIZIO DALLE 8,30 ALLE 12,30 E DALLE 15,30 ALLE 19,30

S. DOMENICO - COMUNALE CROCIONI - GUANDALINI - AL PALAZZO DELLO SPORT

DEL VILLAGGIO PANIGALE - DEGLI ALEMANNI - DA PORTA SARAGOZZA - S. ESTER - SPARTACO - ZARRI - BUSACCHI

COMUNALE S. DONATO - S. BENEDETTO - S. ANDREA ALLA BARCA - COMUNALE TOSCANA

#### FARMACIE APERTE SOLO IL SABATO IN AGGIUNTA AL TURNO SETTIMANALE

COMUNALE DE NICOLA - COMUNALE BATTINDARNO - COOPERATIVA - DI CASARALTA - NUOVA S. PIETRO - SPERANZA  
AL VELODROMO - NUOVA DEL MELONCELLO - TAVERNARI - DEL CORSO - MAZZINI - COMUNALE MURRI  
DAL CONTAVALLI - DEL PIANETA - DUSE - DUE MADONNE - COMUNALE CAVAZZONI

### TURNI DAL 21 SETTEMBRE AL 28 SETTEMBRE 2015

#### FARMACIE IN SERVIZIO 24 ORE SU 24

AL SACRO CUORE - DEL BORGO - DELLO STERLINO - COMUNALE CENTRALE

#### FARMACIE IN SERVIZIO DALLE 8,30 ALLE 12,30 E DALLE 15,30 ALLE 19,30

S. LORENZO - BERTELLI ALLA FUNIVIA - DEL SOLE - B.V. DI SAN LUCA - COMUNALE BARBIERI

FOSSOLO 2 CENTRO COM. - CASTIGLIONE - LODI - COMUNALE REPUBBLICA - S. LUCIA - DELLA PROVVIDENZA

INTERNAZIONALE - COMUNALE STENDHAL - S. MARIA DELLE GRAZIE

#### FARMACIE APERTE SOLO IL SABATO IN AGGIUNTA AL TURNO SETTIMANALE

COMUNALE TRIUMVIRATO - S. VIOLA - BETTINI - PARCO NORD - PORTA LAME - DEI MILLE - S. SALVATORE - IRNERIO  
COMUNALE ANDREA COSTA - SACCHETTI - DALLE DUE TORRI - SS. TRINITÀ - STILO - S. RITA - S. GIORGIO  
COMUNALE FELSINA - COMUNALE BATTAGLIA - PONTEVECCHIO

### TURNI DAL 28 SETTEMBRE AL 5 OTTOBRE 2015

#### FARMACIE IN SERVIZIO 24 ORE SU 24

S. MAMOLO - DEL NAVILE - VITTORIA - COMUNALE CENTRALE

#### FARMACIE IN SERVIZIO DALLE 8,30 ALLE 12,30 E DALLE 15,30 ALLE 19,30

DEL PAVAGLIONE - COMUNALE EMILIA PONENTE - SIEPELUNGA - DEL PORTO

DELL'IMMACOLATA - DUE MADONNE - DEL CORSO - COMUNALE MARZABOTTO

DEL PILASTRO - S. ISAIA - GRIMALDI - S. RUFFILLO - DELLE MOLINE - DELLA BARCA - COMUNALE AZZURRA

#### FARMACIE APERTE SOLO IL SABATO IN AGGIUNTA AL TURNO SETTIMANALE

LAVINO DI MEZZO - DE PISIS - COMUNALE DON STURZO - CARRACCI - IPODROMO ARCOVEGGIO

COMUNALE FERRARESE - CROCE BIANCA - DELLA STAZIONE CENTRALE - TOSCHI - ALBERANI - FERRARI - S. SILVERIO

OBERDAN - AICARDI - S. ANTONIO - S. DONNINO - EMILIA

N.B. Turni forniti dall'Ordine dei Farmacisti di Bologna. Arcobaleno Pubblicità non è responsabile per eventuali variazioni nel calendario.

Le farmacie effettuano il servizio dalle 8,30 del lunedì alle 8,30 del lunedì successivo.

★ N.B. Se il sabato è festivo le farmacie possono non osservare il turno settimanale.

### TURNI DAL 5 OTTOBRE AL 12 OTTOBRE 2015

#### FARMACIE IN SERVIZIO 24 ORE SU 24

REGINA - DI CASARALTA - MAZZINI - COMUNALE CENTRALE

#### FARMACIE IN SERVIZIO DALLE 8,30 ALLE 12,30 E DALLE 15,30 ALLE 19,30

DAL CONTAVALLI - COMUNALE BATTINDARNO - NUOVA S. RUFFILLO - DEI SERVI  
S. GIUSEPPE - COMUNALE ARNO - S. ANNA - DELLA SCALA - COMUNALE MURRI - SS. ANNUNZIATA - AL VELODROMO  
S. EGIDIO - TAVERNARI - COOPERATIVA - DEI PINI

#### FARMACIE APERTE SOLO IL SABATO IN AGGIUNTA AL TURNO SETTIMANALE

DEL VILLAGGIO PANIGALE - DEL RENO - COMUNALE CROCIONI - S. MARTINO - DI CORTICELLA - GUANDALINI - ZARRI  
S. PAOLO - AL PALAZZO DELLO SPORT - S. BENEDETTO - DELL'IMMACOLATA - AI COLLI - DEGLI ALEMANNI  
DI PORTA S. VITALE - DELLA CIRENAICA - COMUNALE S. DONATO - CHILLEMI - COMUNALE TOSCANA

### TURNI DAL 12 OTTOBRE AL 19 OTTOBRE 2015

#### FARMACIE IN SERVIZIO 24 ORE SU 24

AI COLLI - BETTINI - COMUNALE BATTAGLIA - COMUNALE CENTRALE

#### FARMACIE IN SERVIZIO DALLE 8,30 ALLE 12,30 E DALLE 15,30 ALLE 19,30

PORTA LAME - COMUNALE DE NICOLA - DUSE - SPERANZA - NUOVA DEL MELONCELLO  
COMUNALE FELSINA - SACCHETTI - DEI MILLE - DEL PIANETA - PARCO NORD - ZINCONE  
AICARDI - S. VIOLA - STILO

#### FARMACIE APERTE SOLO IL SABATO IN AGGIUNTA AL TURNO SETTIMANALE

DEL BORGO - S. ANDREA ALLA BARCA - MARCO POLO - S. ESTER - AL SACRO CUORE - BUSACCHI - DEL PORTO  
DEL PAVAGLIONE - STADIO - DA PORTA SARAGOZZA - S. DOMENICO - TRENTO TRIESTE  
PORTA MASCARELLA - COMUNALE REPUBBLICA - SPARTACO - DEL SOLE - FOSSOLO 2 CENTRO COM. - S. RUFFILLO

### TURNI DAL 19 OTTOBRE AL 26 OTTOBRE 2015

#### FARMACIE IN SERVIZIO 24 ORE SU 24

S. SALVATORE - COMUNALE TRIUMVIRATO - FERRARI - COMUNALE CENTRALE

#### FARMACIE IN SERVIZIO DALLE 8,30 ALLE 12,30 E DALLE 15,30 ALLE 19,30

IRNERIO - CARRACCI - COMUNALE CAVAZZONI - ALBERANI - COMUNALE ANDREA COSTA - NUOVA S. PIETRO  
DE PISIS - S. ANTONIO - S. PAOLO - IPODROMO ARCOVEGGIO - PONTEVECCHIO - DALLE DUE TORRI  
CROCE BIANCA - S. GIORGIO

#### FARMACIE APERTE SOLO IL SABATO IN AGGIUNTA AL TURNO SETTIMANALE

COMUNALE EMILIA PONENTE - S. LUCIA - COMUNALE BARBIERI - COMUNALE STENDHAL - S. LORENZO - LODI  
BERTELLI ALLA FUNIVIA - B.V. DI SAN LUCA - S. MAMOLO - CASTIGLIONE - DELLO STERLINO - DELLE MOLINE  
COMUNALE AZZURRA - VITTORIA - ZINCONE - DEL PILASTRO - ZINCONE - NUOVA S. RUFFILLO

### TURNI DAL 26 OTTOBRE AL 2 NOVEMBRE 2015

#### FARMACIE IN SERVIZIO 24 ORE SU 24

TOSCHI - TRENTO TRIESTE - S. DONNINO - COMUNALE CENTRALE

#### FARMACIE IN SERVIZIO DALLE 8,30 ALLE 12,30 E DALLE 15,30 ALLE 19,30

DEL RENO - COMUNALE FERRARESE - DI PORTA S. VITALE - COMUNALE DON STURZO - S. SILVERIO - S. RITA  
SS. TRINITÀ - EMILIA - STADIO - DI CORTICELLA - DELLA STAZIONE CENTRALE - LAVINO DI MEZZO  
DELLA CIRENAICA - OBERDAN - MARCO POLO

#### FARMACIE APERTE SOLO IL SABATO IN AGGIUNTA AL TURNO SETTIMANALE

DELLA SCALA - DELLA BARCA - GRIMALDI - DEL NAVILE - COMUNALE MARZABOTTO - S. ANNA - REGINA - S. ISAIA  
S. GIUSEPPE - SS. ANNUNZIATA - DEI SERVI - SIEPELUNGA - INTERNAZIONALE - DELLA PROVVIDENZA - DEI PINI  
S. MARIA DELLE GRAZIE - COMUNALE ARNO - S. EGIDIO

### TURNI DAL 2 NOVEMBRE AL 9 NOVEMBRE 2015

#### FARMACIE IN SERVIZIO 24 ORE SU 24

ZARRI - BUSACCHI - COMUNALE S. DONATO - COMUNALE CENTRALE

#### FARMACIE IN SERVIZIO DALLE 8,30 ALLE 12,30 E DALLE 15,30 ALLE 19,30

DA PORTA SARAGOZZA - S. ESTER - SPARTACO - S. BENEDETTO - S. ANDREA ALLA BARCA - COMUNALE TOSCANA  
PORTA MASCARELLA - S. MARTINO - CHILLEMI - S. DOMENICO - COMUNALE CROCIONI - GUANDALINI  
AL PALAZZO DELLO SPORT - DEL VILLAGGIO PANIGALE - DEGLI ALEMANNI

#### FARMACIE APERTE SOLO IL SABATO IN AGGIUNTA AL TURNO SETTIMANALE

COMUNALE DE NICOLA - COMUNALE BATTINDARNO - COOPERATIVA - DI CASARALTA - NUOVA S. PIETRO  
AL VELODROMO - SPERANZA - NUOVA DEL MELONCELLO - TAVERNARI - DEL CORSO - MAZZINI - COMUNALE MURRI  
DAL CONTAVALLI - DEL PIANETA - DUSE - DUE MADONNE - COMUNALE CAVAZZONI

N.B. Turni forniti dall'Ordine dei Farmacisti di Bologna. Arcobaleno Pubblicità non è responsabile per eventuali variazioni nel calendario.

Le farmacie effettuano il servizio dalle 8,30 del lunedì alle 8,30 del lunedì successivo.

★ N.B. Se il sabato è festivo le farmacie possono non osservare il turno settimanale.

### TURNI DAL 9 NOVEMBRE AL 16 NOVEMBRE 2015

#### FARMACIE IN SERVIZIO 24 ORE SU 24

CASTIGLIONE - LODI - COMUNALE REPUBBLICA - COMUNALE CENTRALE

#### FARMACIE IN SERVIZIO DALLE 8,30 ALLE 12,30 E DALLE 15,30 ALLE 19,30

S. LUCIA - DELLA PROVVIDENZA - INTERNAZIONALE - COMUNALE STENDHAL - S. MARIA DELLE GRAZIE - DEL SOLE  
AL SACRO CUORE - DEL BORGO - DELLO STERLINO - S. LORENZO - BERTELLI ALLA FUNIVIA - B.V. DI SAN LUCA  
COMUNALE BARBIERI - FOSSOLO 2 CENTRO COM.

#### FARMACIE APERTE SOLO IL SABATO IN AGGIUNTA AL TURNO SETTIMANALE

COMUNALE TRIUMVIRATO - S. VIOLA - BETTINI - PARCO NORD - PORTA LAME - DEI MILLE - S. SALVATORE  
COMUNALE ANDREA COSTA - SACCHETTI - DALLE DUE TORRI - SS. TRINITÀ - STILO - IRNERIO - S. RITA - S. GIORGIO  
COMUNALE FELSINA - COMUNALE BATTAGLIA - PONTEVECCHIO

### DAL 16 NOVEMBRE AL 23 NOVEMBRE 2015

#### FARMACIE IN SERVIZIO 24 ORE SU 24

S. ISAIA - GRIMALDI - S. RUFFILLO - COMUNALE CENTRALE

#### FARMACIE IN SERVIZIO DALLE 8,30 ALLE 12,30 E DALLE 15,30 ALLE 19,30

DEL CORSO - COMUNALE MARZABOTTO - DEL PILASTRO - DELLE MOLINE - DELLA BARCA - COMUNALE AZZURRA  
DEL PAVAGLIONE - COMUNALE EMILIA PONENTE - SIEPELUNGA - S. MAMOLO - DEL NAVILE - VITTORIA - DEL PORTO  
DELL'IMMACOLATA - DUE MADONNE

#### FARMACIE APERTE SOLO IL SABATO IN AGGIUNTA AL TURNO SETTIMANALE

LAVINO DI MEZZO - DE PISIS - COMUNALE DON STURZO - CARRACCI - IPODROMO ARCOVEGGIO  
COMUNALE FERRARESE - CROCE BIANCA - DELLA STAZIONE CENTRALE - TOSCHI - ALBERANI - FERRARI - S. SILVERIO  
OBERDAN - AICARDI - S. ANTONIO - S. DONNINO - EMILIA

### TURNI DAL 23 NOVEMBRE AL 30 NOVEMBRE 2015

#### FARMACIE IN SERVIZIO 24 ORE SU 24

S. ANNA - DELLA SCALA - COMUNALE MURRI - COMUNALE CENTRALE

#### FARMACIE IN SERVIZIO DALLE 8,30 ALLE 12,30 E DALLE 15,30 ALLE 19,30

SS. ANNUNZIATA - AL VELODROMO - S. EGIDIO - TAVERNARI - COOPERATIVA - DEI PINI - DAL CONTAVALLI  
COMUNALE BATTINDARNO - NUOVA S. RUFFILLO - DEI SERVI - S. GIUSEPPE - COMUNALE ARNO  
REGINA - DI CASARALTA - MAZZINI

#### FARMACIE APERTE SOLO IL SABATO IN AGGIUNTA AL TURNO SETTIMANALE

DEL VILLAGGIO PANIGALE - DEL RENO - COMUNALE CROCIONI - S. MARTINO - DI CORTICELLA - GUANDALINI - ZARRI  
S. PAOLO - AL PALAZZO DELLO SPORT - S. BENEDETTO - DELL'IMMACOLATA - AI COLLI - DEGLI ALEMANNI  
DI PORTA S. VITALE - DELLA CIRENAICA - COMUNALE S. DONATO - CHILLEMI - COMUNALE TOSCANA

### TURNI DAL 30 NOVEMBRE AL 7 DICEMBRE 2015

#### FARMACIE IN SERVIZIO 24 ORE SU 24

SACCHETTI - DEI MILLE - DEL PIANETA - COMUNALE CENTRALE

#### FARMACIE IN SERVIZIO DALLE 8,30 ALLE 12,30 E DALLE 15,30 ALLE 19,30

AI COLLI - PARCO NORD - ZINCONE - AICARDI - S. VIOLA - STILO - BETTINI - COMUNALE BATTAGLIA  
PORTA LAME - COMUNALE DE NICOLA - DUSE - SPERANZA - NUOVA DEL MELONCELLO - COMUNALE FELSINA

#### FARMACIE APERTE SOLO IL SABATO IN AGGIUNTA AL TURNO SETTIMANALE

DEL BORGO - S. ANDREA ALLA BARCA - MARCO POLO - S. ESTER - AL SACRO CUORE - BUSACCHI  
DEL PORTO - DEL PAVAGLIONE - STADIO - DA PORTA SARAGOZZA - S. DOMENICO  
TRENTO TRIESTE - PORTA MASCARELLA - SPARTACO - S. RUFFILLO - COMUNALE REPUBBLICA  
DEL SOLE - FOSSOLO 2 CENTRO COM.

### TURNI DAL 7 DICEMBRE AL 14 DICEMBRE 2015

#### FARMACIE IN SERVIZIO 24 ORE SU 24

S. PAOLO - IPODROMO ARCOVEGGIO - PONTEVECCHIO - COMUNALE CENTRALE

#### FARMACIE IN SERVIZIO DALLE 8,30 ALLE 12,30 E DALLE 15,30 ALLE 19,30

NUOVA S. PIETRO - DE PISIS - S. ANTONIO - DALLE DUE TORRI - CROCE BIANCA  
S. GIORGIO - IRNERIO - CARRACCI - COMUNALE CAVAZZONI - ALBERANI  
COMUNALE ANDREA COSTA - S. SALVATORE - COMUNALE TRIUMVIRATO - FERRARI

#### FARMACIE APERTE SOLO IL SABATO IN AGGIUNTA AL TURNO SETTIMANALE

COMUNALE EMILIA PONENTE - S. LUCIA - COMUNALE BARBIERI - COMUNALE STENDHAL - S. LORENZO - LODI  
BERTELLI ALLA FUNIVIA - B.V. DI SAN LUCA - S. MAMOLO - CASTIGLIONE - DELLO STERLINO  
DELLE MOLINE - COMUNALE AZZURRA - VITTORIA - DEL PILASTRO - ZINCONE - NUOVA S. RUFFILLO

N.B. Turni forniti dall'Ordine dei Farmacisti di Bologna. Arcobaleno Pubblicità non è responsabile per eventuali variazioni nel calendario.

Le farmacie effettuano il servizio dalle 8,30 del lunedì alle 8,30 del lunedì successivo.

\* N.B. Se il sabato è festivo le farmacie possono non offrire il turno settimanale.

### TURNI DAL 14 DICEMBRE AL 21 DICEMBRE 2015

#### FARMACIE IN SERVIZIO 24 ORE SU 24

DELLA STAZIONE CENTRALE - LAVINO DI MEZZO - DELLA CIRENAICA - COMUNALE CENTRALE

#### FARMACIE IN SERVIZIO DALLE 8,30 ALLE 12,30 E DALLE 15,30 ALLE 19,30

SS. TRINITÀ - STADIO - DI CORTICELLA - OBERDAN - MARCO POLO - EMILIA - S. RITA - TOSCHI  
TRENTO TRIESTE - S. DONNINO - DEL RENO

COMUNALE FERRARESE - DI PORTA S. VITALE - COMUNALE DON STURZO - S. SILVERIO

#### FARMACIE APERTE SOLO IL SABATO IN AGGIUNTA AL TURNO SETTIMANALE

DELLA SCALA - DELLA BARCA - GRIMALDI - DEL NAVILE - COMUNALE MARZABOTTO - S. ANNA - REGINA - S. ISAIA  
S. GIUSEPPE - SS. ANNUNZIATA - DEI SERVI - SIEPELUNGA - INTERNAZIONALE - DELLA PROVVIDENZA - DEI PINI  
S. MARIA DELLE GRAZIE - COMUNALE ARNO - S. EGIDIO

### TURNI DAL 21 DICEMBRE AL 28 DICEMBRE 2015

#### FARMACIE IN SERVIZIO 24 ORE SU 24

S. DOMENICO - COMUNALE CROCIONI - GUANDALINI - COMUNALE CENTRALE

#### FARMACIE IN SERVIZIO DALLE 8,30 ALLE 12,30 E DALLE 15,30 ALLE 19,30

PORTA MASCARELLA - S. MARTINO - CHILLEMI - AL PALAZZO DELLO SPORT

DEL VILLAGGIO PANIGALE - DEGLI ALEMANNI - DA PORTA SARAGOZZA - S. ESTER - SPARTACO - ZARRI  
BUSACCHI - COMUNALE S. DONATO - S. BENEDETTO - S. ANDREA ALLA BARCA - COMUNALE TOSCANA

#### FARMACIE APERTE SOLO IL SABATO IN AGGIUNTA AL TURNO SETTIMANALE \*

COMUNALE DE NICOLA - COMUNALE BATTINDARNO - SPERANZA - COOPERATIVA - DI CASARALTA  
NUOVA S. PIETRO - AL VELODROMO - NUOVA DEL MELONCELLO - TAVERNARI - DEL CORSO - MAZZINI  
COMUNALE MURRI - DAL CONTAVALLI - DEL PIANETA - DUSE - DUE MADONNE - COMUNALE CAVAZZONI

### TURNI DAL 28 DICEMBRE 2015 AL 4 GENNAIO 2016

#### FARMACIE IN SERVIZIO 24 ORE SU 24

S. LORENZO - BERTELLI ALLA FUNIVIA - DEL SOLE - COMUNALE CENTRALE

#### FARMACIE IN SERVIZIO DALLE 8,30 ALLE 12,30 E DALLE 15,30 ALLE 19,30

AL SACRO CUORE - DEL BORGO - DELLO STERLINO - B.V. DI SAN LUCA - COMUNALE BARBIERI

FOSSOLO 2 CENTRO COM. - CASTIGLIONE - LODI - COMUNALE REPUBBLICA - S. LUCIA - DELLA PROVVIDENZA  
INTERNAZIONALE - COMUNALE STENDHAL - S. MARIA DELLE GRAZIE

#### FARMACIE APERTE SOLO IL SABATO IN AGGIUNTA AL TURNO SETTIMANALE

COMUNALE TRIUMVIRATO - S. VIOLA - BETTINI - PARCO NORD - PORTA LAME

DEI MILLE - S. SALVATORE - COMUNALE ANDREA COSTA - SACCHETTI - DALLE DUE TORRI - SS. TRINITÀ  
STILO - IRNERIO - S. RITA - S. GIORGIO - COMUNALE FELSINA - COMUNALE BATTAGLIA - PONTEVECCHIO

### TURNI DAL 4 GENNAIO ALL'11 GENNAIO 2016

#### FARMACIE IN SERVIZIO 24 ORE SU 24

DEL PORTO - DELL'IMMACOLATA - DUE MADONNE - COMUNALE CENTRALE

#### FARMACIE IN SERVIZIO DALLE 8,30 ALLE 12,30 E DALLE 15,30 ALLE 19,30

DEL PAVAGLIONE - COMUNALE EMILIA PONENTE - SIEPELUNGA - S. MAMOLO

DEL NAVILE - VITTORIA - S. ISAIA - GRIMALDI - S. RUFFILLO - DEL CORSO - COMUNALE MARZABOTTO  
DEL PILASTRO - DELLE MOLINE - DELLA BARCA - COMUNALE AZZURRA

#### FARMACIE APERTE SOLO IL SABATO IN AGGIUNTA AL TURNO SETTIMANALE

LAVINO DI MEZZO - DE PISIS - COMUNALE DON STURZO - CARRACCI - IPPODROMO ARCOVEGGIO

COMUNALE FERRARESE - CROCE BIANCA - DELLA STAZIONE CENTRALE - TOSCHI - ALBERANI - FERRARI  
S. SILVERIO - OBERDAN - AICARDI - S. ANTONIO - S. DONNINO - EMILIA

### TURNI DALL'11 GENNAIO AL 18 GENNAIO 2016

#### FARMACIE IN SERVIZIO 24 ORE SU 24

DAL CONTAVALLI - COMUNALE BATTINDARNO - NUOVA S. RUFFILLO - COMUNALE CENTRALE

#### FARMACIE IN SERVIZIO DALLE 8,30 ALLE 12,30 E DALLE 15,30 ALLE 19,30

DEI SERVI - S. GIUSEPPE - COMUNALE ARNO - REGINA - DI CASARALTA - MAZZINI

S. ANNA - DELLA SCALA - COMUNALE MURRI - SS. ANNUNZIATA - AL VELODROMO  
S. EGIDIO - TAVERNARI - COOPERATIVA - DEI PINI

#### FARMACIE APERTE SOLO IL SABATO IN AGGIUNTA AL TURNO SETTIMANALE

DEL VILLAGGIO PANIGALE - DEL RENO - COMUNALE CROCIONI - S. MARTINO - DI CORTICELLA - GUANDALINI  
ZARRI - S. PAOLO - AL PALAZZO DELLO SPORT - S. BENEDETTO - DELL'IMMACOLATA - AI COLLI - DEGLI ALEMANNI  
DI PORTA S. VITALE - DELLA CIRENAICA - COMUNALE S. DONATO - CHILLEMI - COMUNALE TOSCANA

N.B. Turni forniti dall'Ordine dei Farmacisti di Bologna. Arcobaleno Pubblicità non è responsabile per eventuali variazioni nel calendario.

Le farmacie effettuano il servizio dalle 8,30 del lunedì alle 8,30 del lunedì successivo.

\* N.B. Se il sabato è festivo le farmacie possono non offrire il turno settimanale.

### TURNI DAL 18 GENNAIO AL 25 GENNAIO 2016

#### FARMACIE IN SERVIZIO 24 ORE SU 24

PORTA LAME - COMUNALE EMILIA PONENTE - DUSE - COMUNALE CENTRALE

#### FARMACIE IN SERVIZIO DALLE 8,30 ALLE 12,30 E DALLE 15,30 ALLE 19,30

BETTINI - COMUNALE BATTAGLIA - SPERANZA - NUOVA DEL MELONCELLO

COMUNALE FELSINA - SACCHETTI - DEI MILLE - DEL PIANETA - AI COLLI

PARCO NORD - ZINCONE - AICARDI - S. VIOLA - STILO

#### FARMACIE APERTE SOLO IL SABATO IN AGGIUNTA AL TURNO SETTIMANALE

DEL BORGO - S. ANDREA ALLA BARCA - MARCO POLO - S. ESTER - AL SACRO CUORE - BUSACCHI - DEL PORTO

STADIO - DA PORTA SARAGOZZA - DEL PAVAGLIONE - S. DOMENICO - SPARTACO - TRENTO TRIESTE

PORTA MASCARELLA - COMUNALE REPUBBLICA - DEL SOLE - FOSSOLO 2 CENTRO COM. - S. RUFFILLO

### TURNI DAL 25 GENNAIO ALL'1 FEBBRAIO 2016

#### FARMACIE IN SERVIZIO 24 ORE SU 24

IRNERIO - NUOVA S. PIETRO - COMUNALE CAVAZZONI - COMUNALE CENTRALE

#### FARMACIE IN SERVIZIO DALLE 8,30 ALLE 12,30 E DALLE 15,30 ALLE 19,30

ALBERANI - COMUNALE ANDREA COSTA - S. SALVATORE - COMUNALE TRIUMVIRATO - FERRARI

CARRACCI - DE PISIS - S. ANTONIO - DALLE DUE TORRI - CROCE BIANCA

S. GIORGIO - S. PAOLO - IPPODROMO ARCOVEGGIO - PONTEVECCHIO

#### FARMACIE APERTE SOLO IL SABATO IN AGGIUNTA AL TURNO SETTIMANALE

COMUNALE EMILIA PONENTE - S. LUCIA - COMUNALE BARBIERI - COMUNALE STENDHAL - S. LORENZO - LODI

BERTELLI ALLA FUNIVIA - B.V. DI SAN LUCA - S. MAMOLO - CASTIGLIONE - DELLO STERLINO - DELLE MOLINE

COMUNALE AZZURRA - VITTORIA - DEL PILASTRO - ZINCONE - NUOVA S. RUFFILLO

### TURNI DALL'1 FEBBRAIO ALL'8 FEBBRAIO 2016

#### FARMACIE IN SERVIZIO 24 ORE SU 24

SS. TRINITÀ - DEL RENO - COMUNALE FERRARESE - COMUNALE CENTRALE

#### FARMACIE IN SERVIZIO DALLE 8,30 ALLE 12,30 E DALLE 15,30 ALLE 19,30

TOSCHI - TRENTO TRIESTE - S. DONNINO - DI PORTA S. VITALE - COMUNALE DON STURZO - S. SILVERIO - S. RITA

STADIO - DI CORTICELLA - DELLA STAZIONE CENTRALE - LAVINO DI MEZZO

DELLA CIRENAICA - OBERDAN - MARCO POLO - EMILIA

#### FARMACIE APERTE SOLO IL SABATO IN AGGIUNTA AL TURNO SETTIMANALE

DELLA SCALA - DELLA BARCA - GRIMALDI - DEL NAVILE - COMUNALE MARZABOTTO - S. ANNA - REGINA - S. ISAIA

S. GIUSEPPE - SS. ANNUNZIATA - DEI SERVI - SIEPELUNGA - INTERNAZIONALE - DELLA PROVVIDENZA - DEI PINI

S. MARIA DELLE GRAZIE - COMUNALE ARNO - S. EGIDIO

### TURNI DALL'8 FEBBRAIO AL 15 FEBBRAIO 2016

#### FARMACIE IN SERVIZIO 24 ORE SU 24

S. BENEDETTO - S. ANDREA ALLA BARCA - COMUNALE TOSCANA - COMUNALE CENTRALE

#### FARMACIE IN SERVIZIO DALLE 8,30 ALLE 12,30 E DALLE 15,30 ALLE 19,30

DA PORTA SARAGOZZA - S. ESTER - SPARTACO - ZARRI - BUSACCHI - COMUNALE S. DONATO

PORTA MASCARELLA - S. MARTINO - CHILLEMI - S. DOMENICO - COMUNALE CROCIONI - GUANDALINI

AL PALAZZO DELLO SPORT - DEL VILLAGGIO PANIGALE - DEGLI ALEMANNI

#### FARMACIE APERTE SOLO IL SABATO IN AGGIUNTA AL TURNO SETTIMANALE

COMUNALE DE NICOLA - COMUNALE BATTINDARNO - COOPERATIVA - DI CASARALTA - NUOVA S. PIETRO

AL VELODROMO - SPERANZA - NUOVA DEL MELONCELLO - TAVERNARI - DEL CORSO - MAZZINI

COMUNALE MURRI - DAL CONTAVALLI - DEL PIANETA - DUSE - DUE MADONNE - COMUNALE CAVAZZONI

### TURNI DAL 15 FEBBRAIO AL 22 FEBBRAIO 2016

#### FARMACIE IN SERVIZIO 24 ORE SU 24

AL SACRO CUORE - S. LUCIA - DELLA PROVVIDENZA - COMUNALE CENTRALE

#### FARMACIE IN SERVIZIO DALLE 8,30 ALLE 12,30 E DALLE 15,30 ALLE 19,30

CASTIGLIONE - LODI - COMUNALE REPUBBLICA - INTERNAZIONALE - COMUNALE STENDHAL

S. MARIA DELLE GRAZIE - DEL BORGO - DELLO STERLINO - S. LORENZO - BERTELLI ALLA FUNIVIA - DEL SOLE

B.V. DI SAN LUCA - COMUNALE BARBIERI - FOSSOLO 2 CENTRO COM.

#### FARMACIE APERTE SOLO IL SABATO IN AGGIUNTA AL TURNO SETTIMANALE

COMUNALE TRIUMVIRATO - S. VIOLA - BETTINI - PARCO NORD - PORTA LAME

DEI MILLE - S. SALVATORE - SACCHETTI - COMUNALE ANDREA COSTA - DALLE DUE TORRI - SS. TRINITÀ

STILO - IRNERIO - S. RITA - S. GIORGIO - COMUNALE FELSINA - COMUNALE BATTAGLIA - PONTEVECCHIO

N.B. Turni forniti dall'Ordine dei Farmacisti di Bologna. Arcobaleno Pubblicità non è responsabile per eventuali variazioni nel calendario.



Le farmacie effettuano il servizio dalle 8,30 del lunedì alle 8,30 del lunedì successivo.

★ N.B. Se il sabato è festivo le farmacie possono non osservare il turno settimanale.

### TURNI DAL 22 FEBBRAIO AL 29 FEBBRAIO 2016

#### FARMACIE IN SERVIZIO 24 ORE SU 24

DELLE MOLINE - DELLA BARCA - COMUNALE AZZURRA - COMUNALE CENTRALE

#### FARMACIE IN SERVIZIO DALLE 8,30 ALLE 12,30 E DALLE 15,30 ALLE 19,30

DEL CORSO - COMUNALE MARZABOTTO - DEL PILASTRO - S. ISAIA - GRIMALDI

S. RUFFILLO - DEL PAVAGLIONE - COMUNALE EMILIA PONENTE - SIEPELUNGA

S. MAMOLO - DEL NAVILE - VITTORIA - DEL PORTO - DELL'IMMACOLATA - DUE MADONNE

#### FARMACIE APERTE SOLO IL SABATO IN AGGIUNTA AL TURNO SETTIMANALE

LAVINO DI MEZZO - DE PISIS - COMUNALE DON STURZO - CARRACCI - IPPODROMO ARCOVEGGIO

COMUNALE FERRARESE - CROCE BIANCA - DELLA STAZIONE CENTRALE - TOSCHI - ALBERANI - FERRARI

S. SILVERIO - OBERDAN - AICARDI - S. ANTONIO - S. DONNINO - EMILIA

### TURNI DAL 29 FEBBRAIO AL 7 MARZO 2016

#### FARMACIE IN SERVIZIO 24 ORE SU 24

SS. ANNUNZIATA - AL VELODROMO - S. EGIDIO - COMUNALE CENTRALE

#### FARMACIE IN SERVIZIO DALLE 8,30 ALLE 12,30 E DALLE 15,30 ALLE 19,30

S. ANNA - DELLA SCALA - COMUNALE MURRI - TAVERNARI - COOPERATIVA

DEI PINI - DAL CONTAVALLI - COMUNALE BATTINDARNO - NUOVA S. RUFFILLO

DEI SERVI - S. GIUSEPPE - COMUNALE ARNO - REGINA - DI CASARALTA - MAZZINI

#### FARMACIE APERTE SOLO IL SABATO IN AGGIUNTA AL TURNO SETTIMANALE

DEL VILLAGGIO PANIGALE - DEL RENO - COMUNALE CROCIONI - S. MARTINO - DI CORTICELLA - GUANDALINI

ZARRI - S. PAOLO - AL PALAZZO DELLO SPORT - S. BENEDETTO - DELL'IMMACOLATA - AI COLLI - DEGLI ALEMANNI

DI PORTA S. VITALE - DELLA CIRENAICA - COMUNALE S. DONATO - CHILLEMI - COMUNALE TOSCANA

### TURNI DAL 7 MARZO AL 14 MARZO 2016

#### FARMACIE IN SERVIZIO 24 ORE SU 24

AI COLLI - PARCO NORD - ZINCONE - COMUNALE CENTRALE

#### FARMACIE IN SERVIZIO DALLE 8,30 ALLE 12,30 E DALLE 15,30 ALLE 19,30

SACCHETTI - DEI MILLE - DEL PIANETA - AICARDI - S. VIOLA - STILO - BETTINI - COMUNALE BATTAGLIA

PORTA LAME - COMUNALE DE NICOLA - DUSE - SPERANZA - NUOVA DEL MELONCELLO - COMUNALE FELSINA

#### FARMACIE APERTE SOLO IL SABATO IN AGGIUNTA AL TURNO SETTIMANALE

DEL BORGO - S. ANDREA ALLA BARCA - MARCO POLO - S. ESTER - AL SACRO CUORE - BUSACCHI - DEL PORTO

DEL PAVAGLIONE - STADIO - DA PORTA SARAGOZZA - S. DOMENICO - TRENTO TRIESTE

PORTA MASCARELLA - SPARTACO - DEL SOLE - COMUNALE REPUBBLICA

FOSSOLO 2 CENTRO COM. - S. RUFFILLO

### TURNI DAL 14 MARZO AL 21 MARZO 2016

#### FARMACIE IN SERVIZIO 24 ORE SU 24

CARRACCI - DE PISIS - S. ANTONIO - COMUNALE CENTRALE

#### FARMACIE IN SERVIZIO DALLE 8,30 ALLE 12,30 E DALLE 15,30 ALLE 19,30

DALLE DUE TORRI - CROCE BIANCA - S. GIORGIO - S. PAOLO - IPPODROMO ARCOVEGGIO

PONTEVECCHIO - IRNERIO - NUOVA S. PIETRO - COMUNALE CAVAZZONI - ALBERANI

S. SALVATORE - COMUNALE ANDREA COSTA - COMUNALE TRIUMVIRATO - FERRARI

#### FARMACIE APERTE SOLO IL SABATO IN AGGIUNTA AL TURNO SETTIMANALE

COMUNALE EMILIA PONENTE - S. LUCIA - COMUNALE BARBIERI - COMUNALE STENDHAL - S. LORENZO - LODI

BERTELLI ALLA FUNIVIA - B.V. DI SAN LUCA - S. MAMOLO - CASTIGLIONE - DELLO STERLINO - DELLE MOLINE

COMUNALE AZZURRA - VITTORIA - DEL PILASTRO - ZINCONE - NUOVA S. RUFFILLO

### TURNI DAL 21 MARZO AL 28 MARZO 2016

#### FARMACIE IN SERVIZIO 24 ORE SU 24

OBERDAN - MARCO POLO - EMILIA - COMUNALE CENTRALE

#### FARMACIE IN SERVIZIO DALLE 8,30 ALLE 12,30 E DALLE 15,30 ALLE 19,30

S. RITA - STADIO - DI CORTICELLA - DELLA STAZIONE CENTRALE

LAVINO DI MEZZO - DELLA CIRENAICA - SS. TRINITÀ - TOSCHI - TRENTO TRIESTE - S. DONNINO - DEL RENO

COMUNALE FERRARESE - DI PORTA S. VITALE - COMUNALE DON STURZO - S. SILVERIO

#### FARMACIE APERTE SOLO IL SABATO IN AGGIUNTA AL TURNO SETTIMANALE

DELLA SCALA - DELLA BARCA - GRIMALDI - DEL NAVILE - COMUNALE MARZABOTTO - S. ANNA - REGINA - S. ISAIA

S. GIUSEPPE - SS. ANNUNZIATA - DEI SERVI - SIEPELUNGA - INTERNAZIONALE - DELLA PROVVIDENZA - DEI PINI

S. MARIA DELLE GRAZIE - COMUNALE ARNO - S. EGIDIO

N.B. Turni forniti dall'Ordine dei Farmacisti di Bologna. Arcobaleno Pubblicità non è responsabile per eventuali variazioni nel calendario.

Le farmacie effettuano il servizio dalle 8,30 del lunedì alle 8,30 del lunedì successivo.

★ N.B. Se il sabato è festivo le farmacie possono non osservare il turno settimanale.

### TURNI DAL 28 MARZO AL 4 APRILE 2016

#### FARMACIE IN SERVIZIO 24 ORE SU 24

AL PALAZZO DELLO SPORT - DEL VILLAGGIO PANIGALE - DEGLI ALEMANNI - COMUNALE CENTRALE

#### FARMACIE IN SERVIZIO DALLE 8,30 ALLE 12,30 E DALLE 15,30 ALLE 19,30

PORTA MASCARELLA - S. MARTINO - CHILLEMI - S. DOMENICO - COMUNALE CROCIONI

GUANDALINI - DA PORTA SARAGOZZA - S. ESTER - SPARTACO - ZARRI - BUSACCHI

S. BENEDETTO - COMUNALE S. DONATO - S. ANDREA ALLA BARCA - COMUNALE TOSCANA

#### FARMACIE APERTE SOLO IL SABATO IN AGGIUNTA AL TURNO SETTIMANALE

COMUNALE DE NICOLA - COMUNALE BATTINDARNO - COOPERATIVA - DI CASARALTA - NUOVA S. PIETRO

AL VELODROMO - SPERANZA - NUOVA DEL MELONCELLO - TAVERNARI - DEL CORSO - MAZZINI

COMUNALE MURRI - DAL CONTAVALLI - DEL PIANETA - DUSE - DUE MADONNE - COMUNALE CAVAZZONI

### TURNI DAL 4 APRILE ALL'11 APRILE 2016

#### FARMACIE IN SERVIZIO 24 ORE SU 24

B.V. DI SAN LUCA - COMUNALE BARBIERI - FOSSOLO 2 CENTRO COM. - COMUNALE CENTRALE

#### FARMACIE IN SERVIZIO DALLE 8,30 ALLE 12,30 E DALLE 15,30 ALLE 19,30

AL SACRO CUORE - DEL BORGO - DELLO STERLINO - S. LORENZO - DEL SOLE

BERTELLI ALLA FUNIVIA - CASTIGLIONE - LODI - COMUNALE REPUBBLICA - S. LUCIA

DELLA PROVVIDENZA - INTERNAZIONALE - COMUNALE STENDHAL - S. MARIA DELLE GRAZIE

#### FARMACIE APERTE SOLO IL SABATO IN AGGIUNTA AL TURNO SETTIMANALE

COMUNALE TRIUMVIRATO - S. VIOLA - BETTINI - PARCO NORD - PORTA LAME

DEI MILLE - S. SALVATORE - SACCHETTI - COMUNALE ANDREA COSTA - DALLE DUE TORRI - SS. TRINITÀ - STILO

IRNERIO - S. RITA - S. GIORGIO - PONTEVECCHIO - COMUNALE FELSINA - COMUNALE BATTAGLIA

### TURNI DALL'11 APRILE AL 18 APRILE 2016

#### FARMACIE IN SERVIZIO 24 ORE SU 24

DEL PAVAGLIONE - COMUNALE EMILIA PONENTE - SIEPELUNGA - COMUNALE CENTRALE

#### FARMACIE IN SERVIZIO DALLE 8,30 ALLE 12,30 E DALLE 15,30 ALLE 19,30

S. MAMOLO - DEL NAVILE - VITTORIA - DEL PORTO - DELL'IMMACOLATA - DUE MADONNE

DEL CORSO - COMUNALE MARZABOTTO - DEL PILASTRO - S. ISAIA - GRIMALDI - S. RUFFILLO - DELLE MOLINE

DELLA BARCA - COMUNALE AZZURRA

#### FARMACIE APERTE SOLO IL SABATO IN AGGIUNTA AL TURNO SETTIMANALE

LAVINO DI MEZZO - DE PISIS - COMUNALE DON STURZO - CARRACCI - IPPODROMO ARCOVEGGIO

COMUNALE FERRARESE - CROCE BIANCA - DELLA STAZIONE CENTRALE - TOSCHI - ALBERANI - FERRARI

S. SILVERIO - OBERDAN - AICARDI - S. ANTONIO - S. DONNINO - EMILIA

### TURNI DAL 18 APRILE AL 25 APRILE 2016

#### FARMACIE IN SERVIZIO 24 ORE SU 24

DEI SERVI - S. GIUSEPPE - COMUNALE ARNO - COMUNALE CENTRALE

#### FARMACIE IN SERVIZIO DALLE 8,30 ALLE 12,30 E DALLE 15,30 ALLE 19,30

DAL CONTAVALLI - COMUNALE BATTINDARNO - NUOVA S. RUFFILLO - REGINA

DI CASARALTA - MAZZINI - S. ANNA - DELLA SCALA - COMUNALE MURRI

SS. ANNUNZIATA - AL VELODROMO - S. EGIDIO - TAVERNARI - COOPERATIVA - DEI PINI

#### FARMACIE APERTE SOLO IL SABATO IN AGGIUNTA AL TURNO SETTIMANALE

DEL VILLAGGIO PANIGALE - DEL RENO - COMUNALE CROCIONI - S. MARTINO - DI CORTICELLA - GUANDALINI - ZARRI

S. PAOLO - AL PALAZZO DELLO SPORT - S. BENEDETTO - DELL'IMMACOLATA - AI COLLI - DEGLI ALEMANNI

DI PORTA S. VITALE - CHILLEMI - DELLA CIRENAICA - COMUNALE S. DONATO - COMUNALE TOSCANA

### TURNI DAL 25 APRILE AL 2 MAGGIO 2016

#### FARMACIE IN SERVIZIO 24 ORE SU 24

SPERANZA - NUOVA DEL MELONCELLO - COMUNALE FELSINA - COMUNALE CENTRALE

#### FARMACIE IN SERVIZIO DALLE 8,30 ALLE 12,30 E DALLE 15,30 ALLE 19,30

BETTINI - COMUNALE BATTAGLIA - PORTA LAME - COMUNALE DE NICOLA - DUSE

SACCHETTI - DEI MILLE - DEL PIANETA - AI COLLI - PARCO NORD

ZINCONE - AICARDI - S. VIOLA - STILO

#### FARMACIE APERTE SOLO IL SABATO IN AGGIUNTA AL TURNO SETTIMANALE

DEL BORGO - S. ANDREA ALLA BARCA - MARCO POLO - S. ESTER - AL SACRO CUORE - BUSACCHI - DEL PORTO

STADIO - DA PORTA SARAGOZZA - DEL PAVAGLIONE - S. DOMENICO - TRENTO TRIESTE

PORTA MASCARELLA - SPARTACO - DEL SOLE - COMUNALE REPUBBLICA - FOSSOLO 2 CENTRO COM. - S. RUFFILLO

N.B. Turni forniti dall'Ordine dei Farmacisti di Bologna. Arcobaleno Pubblicità non è responsabile per eventuali variazioni nel calendario.

## Pronto Servizi

### NUMERI UTILI

Polizia di Stato

113

Vigili del fuoco

115

Guardia di finanza

117

Soccorso sanitario

118

Corpo forestale

1515

Telefono Azzurro

19696

Comune di Bologna

051.219.31.11

### NUMERI DI EMERGENZA

Numero unico emergenze

112

Guardia Medica

051.3131

Pronto Intervento

Hera Gas

803.713.666

Pronto Intervento

Hera Acqua

803.713.900

Segnalazione Guasti Enel

803.500

Polizia Municipale

Centrale Radio Operativa

051.266626

### Abbigliamento

#### AFFINITO

Via Villanova, 29 - Castenaso (Bo) .....Tel. 051 6053369  
c/o Centro com.le Centronova

#### ALCOTT

Via Villanova, 29 - Castenaso (Bo) .....Tel. 051 780511  
c/o Centro com.le Centronova

#### BERSHKA

Via Villanova, 29 - Castenaso (Bo) .....Tel. 051 781243  
c/o Centro com.le Centronova

#### FERRANTI

Via M. Emilio Lepido, 18/3E - Bologna .....Tel. 051 6466151

#### IORELLA RUBINO

Via Villanova, 29 - Castenaso (Bo) .....Tel. 051 781811  
c/o Centro com.le Centronova

#### FUTURO

Via Valdossola, 33/AB - Bologna .....Tel. 051 6140620

#### GAME7 ATHLETICS

Via Villanova, 29 - Castenaso (Bo) .....Tel. 051 780922  
c/o Centro com.le Centronova

#### GEOS

Via Villanova, 29 - Castenaso (Bo) .....Tel. 051 781202  
c/o Centro com.le Centronova

#### H&M

Via Villanova, 29 - Castenaso (Bo) .....Tel. 051 780895  
c/o Centro com.le Centronova

#### JLI OUTLET

Via Zanardi, 298 - Bologna .....Tel. 051 6347194

#### MAURIZIO COLLECTION

Via Villanova, 29 - Castenaso (Bo) .....Tel. 051 782035  
c/o Centro com.le Centronova

#### MAX & CO.

Via Villanova, 29 - Castenaso (Bo) .....Tel. 051 6053557  
c/o Centro com.le Centronova

#### M&L STORE

Via M. Emilio Lepido, 104/108 - Bologna .....Tel. 051 400154

#### MOTIVI

Via Villanova, 29 - Castenaso (Bo) .....Tel. 051 781996  
c/o Centro com.le Centronova

#### NARA CAMICIE

Via Villanova, 29 - Castenaso (Bo) .....Tel. 051 781041  
c/o Centro com.le Centronova

#### O'DETT

Via Villanova, 29 - Castenaso (Bo) .....Tel. 051 6053160  
c/o Centro com.le Centronova

#### ROBE OUTLET

Via San Donato, 51/EF - Bologna .....Tel. 051 0952551

#### SIR MONEY

Via Villanova, 29 - Castenaso (Bo) .....Tel. 051 6053007  
c/o Centro com.le Centronova

#### SISLEY

Via Villanova, 29 - Castenaso (Bo) .....Tel. 051 781087  
c/o Centro com.le Centronova

#### UNITED COLOR OF BENETTON

Via Villanova, 29 - Castenaso (Bo) .....Tel. 051 781596  
c/o Centro com.le Centronova

### Abbigliamento bambini e ragazzi



NUOVE STORIE PER LE COSE BELLE

#### SECONDHAND STORE

Selezioniamo con cura,  
in conto vendita,  
tutto quello che sembra nuovo  
o ancora lo è.

Via Michelino, 57/A - Bologna  
Tel. 051 8494287 - 345 1653378  
www.nonmistapiu.com  
Quartiere San Donato

#### ORIGINAL MARINES

Via Villanova, 29 - Castenaso (Bo) .....Tel. 051 780215  
c/o Centro com.le Centronova

#### UNITED COLOR OF BENETTON 012

Via Villanova, 29 - Castenaso (Bo) .....Tel. 051 780779  
c/o Centro com.le Centronova

#### Z BIMBI

Via Villanova, 29 - Castenaso (Bo) .....Tel. 051 6053588  
c/o Centro com.le Centronova

### Abbigliamento intimo

#### CALZEDONIA

Via Villanova, 29 - Castenaso (Bo) .....Tel. 051 780881  
c/o Centro com.le Centronova

#### INTIMISSIMI

Via Villanova, 29 - Castenaso (Bo) .....Tel. 051 6053708  
c/o Centro com.le Centronova

#### OYSHO

Via Villanova, 29 - Castenaso (Bo) .....Tel. 051 781044  
c/o Centro com.le Centronova

#### TEZENIS

Via Villanova, 29 - Castenaso (Bo) .....Tel. 051 782465  
c/o Centro com.le Centronova

### Agenzie di viaggi

#### ROBINTOUR - SOTTOVENTO

Via Villanova, 29 - Castenaso (Bo) .....Tel. 051 782247  
c/o Centro com.le Centronova

### Agenzie immobiliari

#### MORO IMMOBILIARE

Via della Barca, 21/A - Bologna .....Tel. 051 0311537

**VIVA CASA**  
immobiliare

Presenti dal 1994.  
Offriamo valutazioni gratuite,  
consulenze immobiliari  
per compravendite e locazioni.  
info @vivacasaimmobiliare.it

Via Massarenti, 114/B - Bologna  
Tel. 051 300104 - 348 1380800/3  
www.vivacasaimmobiliare.it  
Quartiere San Vitale

### Alimentari

#### BOULANGERIE

Via San Donato, 51/A - Bologna .....Tel. 051 511894

#### MACELLERIA E NON SOLO

Via Pontevecchio, 25/ABC - Bologna .....Tel. 051 6240339

#### VECCHIA MALGA

Via Mazzini, 93 - Bologna .....Tel. 051 346508

### Amministratori di condominio



Amministrazioni  
condominiali

Da 40 anni tuteliamo  
il vostro capitale immobiliare

Viale A. Lincoln, 6 - Bologna  
Tel. 051 495794 - 333 8637275  
www.lamiacasaservice.it  
Quartiere Savena



## SERVIZIO A 360° FIDATEVI DI NOI!



siamo un'agenzia specializzata nel settore, operiamo autonomamente e in qualsiasi zona.

### I NOSTRI SERVIZI:

- compra/vendita residenziale e commerciale
- affitti (breve/lungo termine) residenziale e commerciale
- servizio notarile
- servizio catastale
- certificazioni energetiche
- agevolazioni servizio mutui
- LEASING IMMOBILIARE
- assistenza pratiche legali e commerciali (contrattualistica)

**A CHI CI CONFERISCE IL MANDATO IN ESCLUSIVA DIAMO IN OMAGGIO LA CERTIFICAZIONE ENERGETICA (OBBLIGATORIA PER LEGGE)**

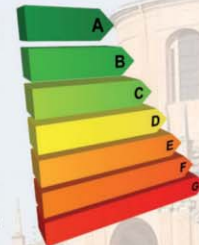

via della Barca 21/a - 40133 Bologna  
Tel. 051.0311537 - Cell. 346.2225793  
info@moroimmobiliare.com

**PREVENTIVI VALUTAZIONI E STIME GRATUITE!**

www.moroimmobiliare.com

## Analisi cliniche

**CENTRO MEDICO  
DIAGNOSTICO "ZANARDI"**  
dei Laboratori clinici Stante srl  
Dir. Sanitario Dott. C. Chierici - Spec. Medicina Generale e Igiene

**LABORATORIO ANALISI  
PUNTO PRELIEVI**

**CHECK UP GENERALE  
ASSETTO LIPIDICO  
ANEMIA  
TIROIDE  
MALATTIE VIRALI MARKERS  
TUMORALI  
ESAMI URINE  
URINOCOLTURA  
TAMPONI VAGINALI E FARINGEI**

**SERVIZIO INFERMIERISTICO  
A DOMICILIO**

**VIA ZANARDI, 6 - Bologna**  
Tel. 051 521454 - Fax 051 555247  
zanardi@labstante.com  
www.labstante.com

**VIA BERRETTA ROSSA, 51/A - Bologna**  
Tel. 051 381571 - Fax 051 384671  
zanardil@labstante.com

**DR. ANGELO CARAVELLETTI**  
**LABORATORIO  
DI ANALISI  
CLINICHE  
E POLIAMBULATORIO**

Laboratorio analisi cliniche  
con settori specializzati  
Microbiologia  
Sieroinmunologia  
Poliambulatorio area chirurgica  
Area infermieristica

Via Zamboni, 8 - Bologna  
Tel. 051 231531  
www.laboratoriocaravelli.it  
Quartiere San Vitale

## Arredamenti

## BIAGETTI ARREDAMENTI

Progettiamo e realizziamo su misura i vostri ambienti: cucine, soggiorni, camere da letto, camerette, arredobagno.  
Via San Donato, 33/H - Bologna  
Tel. 051 516199  
Quartiere San Donato

## Articoli da regalo

**MASTRI CARTAI & DINTORNI**  
Via San Vitale, 9/A - Bologna .....Tel. 051 237434  
**SWAROVSKI**  
Via Villanova, 29 - Castenaso (Bo) .....Tel. 051 6053316  
c/o Centro com.le Centronova  
**THUN**  
Via Villanova, 29 - Castenaso (Bo) .....Tel. 051 781042  
c/o Centro com.le Centronova

## Articoli per la casa

**99 CENT**  
Via Pirandello, 14 - Bologna .....Tel. 340 1053887  
c/o Centro com.le Pilastrò  
**CENTRO SHOPPING**  
Via Pirandello, 14 - Bologna .....Tel. 051 504363  
c/o Centro com.le Pilastrò  
**KASANOVA**  
Via Villanova, 29 - Castenaso (Bo) .....Tel. 051 6053537  
c/o Centro com.le Centronova

## Assicurazioni

**GENERALI INA ASSITALIA - ag. Bologna est**  
Via Degli Otolari, 75 - Bologna .....Tel. 051 547315

**RIZZOLI BROKER srl  
ASSICURAZIONI**

**R.C. AUTO  
POLIZZE:  
INFORTUNI  
E SANITARIE  
INCENDIO  
ABITAZIONI  
FURTO  
PERSONALI  
AZIENDALI**

Via Tosarelli, 370  
Villanova di Castenaso (Bo)  
Tel. 051 780864  
www.rizzolibroker.it

**SANTI ASSICURAZIONI**  
Via Marzabotto, 34 - San Lazzaro (Bo).....Tel. 051 452030

## Assistenza anziani

**ANGELI AZZURRI**  
Via Massarenti, 223/3D - Bologna .....Tel. 335 1306708

**Promoguida.  
l'agenda on-line**

Autofficine  
Centro assistenza

**A.G. AUTO SERVICE**  
Via del Pontelungo, 7/B - Bologna .....Tel. 051 6199754  
**AUTOFFICINA PIEMME**  
Via Paolo Fabbri, 9/2 - Bologna .....Tel. 051 306020

**autofficina  
2C**

Climatizzazione  
Pre revisione  
Servizio tutte marche  
Linea diagnosi computerizzata

Via San Donato, 66/15 - Bologna  
Tel. 051 511286  
info@autofficina2c.it  
Quartiere San Donato

## MARESCA&amp;FIORENTINO

Concessionaria auto e veicoli commerciali.  
Vendita e assistenza. Magazzino ricambi e accessori.

Via Marco Emilio Lepido, 6 - Bologna  
Tel. 051 6419811  
www.marescafiorentino.com  
Quartiere Borgo Panigale

**OFFICINA AUTO  
bg**

Autorizzata FIAT.  
Si eseguono controlli e tagliandi  
su auto di tutte le marche.  
Officina mobile 24 h.  
Soccorso stradale 24 h.  
Pronto intervento 337 582080.

Via Mondo, 16/2 - Bologna  
Tel. 051 513086  
fiat.bgauto@libero.it  
Quartiere San Donato

**OFFICINA COTABO**

Officina meccanica aut. FIAT Lancia  
Veicoli commerciali e pluri-marche.  
Centro revisioni auto, carrozzeria,  
gommista, impianti GPL,  
allestimenti disabili.

Via Stalingrado, 65/11-13 - Bologna  
Tel. 051 372528  
www.officinacotabo.it  
Quartiere San Donato

Autonoleggio  
con autista

**C.A.B.  
CONSORZIO  
AUTONOLEGGIATORI  
BOLOGNA**

Autonoleggio con autista.  
Trasporto merci.  
Servizi per brevi e lunghi percorsi.  
Viaggi per qualsiasi destinazione.  
Servizi per privati e aziende.

P.zza Azzarita, 6/E - Bologna  
Tel. 051 553415  
valter@cabbologna.191.it  
Quartiere Porto

Biancheria  
per la casa

**CASA DOLCE CASA**  
Via Villanova, 29 - Castenaso (Bo) .....Tel. 051 781417  
c/o Centro com.le Centronova

Biciclette  
vendite e riparazione

**IL MARKET DELLE 2 RUOTE**  
Vendita, assistenza e riparazione in 24  
ore di bici, cicli elettrici e scooter. Ricambi  
e accessori. Tutto per la bici.  
Via San Donato, 1/D - Bologna  
Tel. 051 245433  
www.dueroctefiorini.it  
Quartiere San Vitale

## RIPARO BICI

Riparazioni di biciclette di ogni modello.  
Restauri totali o parziali. Installazione di  
seggiolini per il trasporto dei bambini.  
Via De' Coltelli, 21/A - Bologna  
Tel. 339 1315600  
giroclod@outlook.it  
Quartiere Santo Stefano

**SPORTLAB**  
Via di Corticella, 189 - Bologna .....Tel. 051 925042

## Bigiotterie

**BIJOU BRIGITTE**  
Via Villanova, 29 - Castenaso (Bo) .....Tel. 051 782134  
c/o Centro com.le Centronova

Caffetterie  
Pasticcerie

**A.RIS.BAR**  
Via Pirandello, 14 - Bologna .....Tel. 051 504464  
c/o Centro com.le Pilastrò

**A.RIS.BAR**  
Via Larga, 10 - Bologna .....Tel. 051 535574  
c/o Centro com.le Vialarga

**CAMST**  
Via Villanova, 29 - Castenaso (Bo) .....Tel. 051 781306  
c/o Centro com.le Centronova

**CANTON DE' FIORI**  
Via Indipendenza, 1/C - Bologna .....Tel. 051 267300

**COOP CAFFÈ**  
Via Villanova, 29 - Castenaso (Bo) .....Tel. 051 506710  
c/o Centro com.le Centronova

**D&D PASTICCERIA**  
Via dell'Arcoveggio, 45/11 - Bologna .....Tel. 051 366078

**THE WHISKY HOUSE**  
Kik Bar

**"dove è possibile  
trovare  
ogni whisky possibile"**

**CAFFETTERIA  
ENOTECA  
WHISKYTECA**

Le migliori  
marche di cioccolato

Confezioni regalo

Via San Donato, 66/14 - Bologna  
Tel. 051 511328  
kikbar@libero.it  
www.thewhiskeyhouse.it  
Quartiere San Donato

**LA TORTERIA**  
Via Villanova, 29 - Castenaso (Bo)  
c/o Centro com.le Centronova

**LES PUPITRES**  
Via de' Giudei, 6C - Bologna .....Tel. 051 268443

**OPERA CAFFÈ TULIPANI**  
Via Alessandrini, 7 - Bologna .....Tel. 051 265122

**SAMAROLI**  
Via San Donato, 66/14 - Bologna .....Tel. 051 510203

**CONDIVIDI  
CON NOI  
BOLOGNA  
OGNI GIORNO**

**promoguida.net**

**PromoGuida**  
la guida di riferimento in Bologna

CHIAVURA SEDE DEL QUARTIERE SAN VITALE

## Caldaie

## LA FENICE SERVICE

Centro assistenza autorizzato ROTEX,  
ITALTHERM. Installazione e manutenzione  
secondo le normative.

Via Larga, 23 - Bologna  
Tel. 051 549771 - 320 7520918  
feniceservice@libero.it  
Quartiere San Vitale

**New Extreme**

CALDAIE • CONDIZIONATORI

**RIPARAZIONI  
PER TUTTE LE MARCHE**

**PULIZIA CALDAIA  
+  
AGGIORNAMENTO  
DOCUMENTI**

**€ 35,00**

(€ 5,00 non compresi per libretto di impianto - DPR. 74/2013 e D.M. 10/2/14)

**PULIZIA CALDAIA  
+  
PROVA FUMI  
+  
AGGIORNAMENTO  
DOCUMENTI**

**€ 45,00**

(€ 5,00 non compresi per libretto di impianto - DPR. 74/2013 e D.M. 10/2/14)

**BOLLINO (CALORE PULITO)**

**€ 45,00**

(€ 5,00 non compresi per libretto di impianto - DPR. 74/2013 e D.M. 10/2/14)

**Tel. 342 1982233**

Tutti i giorni anche festivi

## Calzature

**DI MOTTA CALZATURE**  
Via Salvini, 2/C - Bologna .....Tel. 051 502976

**ES  
CALZATURE**

Calzature  
uomo, donna, bambino  
delle migliori marche.  
Qualità • Prezzo • Serietà

Via B. Marcello, 9/D - Bologna  
Tel. 051 470884  
www.escalzature.it  
Quartiere Savena

**FOOT LOCKER**  
Via Villanova, 29 - Castenaso (Bo) .....Tel. 051 781819  
c/o Centro com.le Centronova

**GEOX**  
Via Villanova, 29 - Castenaso (Bo) .....Tel. 051 781202  
c/o Centro com.le Centronova

**MELLUSO STORE**  
P.zza di Porta Sant'Isaia, 4 - Bologna ..Tel. 051 6492314

**PITTAROSSO**  
Via Villanova, 29 - Castenaso (Bo) .....Tel. 051 781370  
c/o Centro com.le Centronova

**PRIMADONNA**  
Via Villanova, 29 - Castenaso (Bo) .....Tel. 051 6053092  
c/o Centro com.le Centronova

## Calzolari

## CLINICA DELLA SCARPA

Via Pirandello, 14 - Bologna .....Tel. 051 500326  
c/o Centro com.le Pilastrò

## Carrozzerie



**Garantiamo a vita** le verniciature.  
Servizio gomme e assetto.  
Lavaggio tappezzerie.  
**Assistenza infortunistica** in sede.  
Sostituzione vetri.  
**Auto sostitutive** gratuite.

Via Michelino, 115 - Bologna  
Tel. 051 512016 - Fax 051 512066  
www.carrozzeriamichelino.com  
Quartiere San Donato

## Cartolerie

## AMICI DI CIOPPER

Via Massarenti, 108 - Bologna .....Tel. 051 344976

## CARTA E PENNA

Via Ermete Zacconi, 2/B - Bologna .....Tel. 051 511063

## CARTOLERIA ARMAROLI

Via Pirandello, 14 - Bologna .....Tel. 051 9913175  
c/o Centro com.le Pilastrò



-  **Forniture per l'ufficio**
-  **Vasto assortimento di articoli per la scuola e per i privati**
-  **Servizio fotocopie e fax**
-  **Modulistica**
-  **Toner • Cartucce**
-  **Cancelleria**

**LIBRI DI TESTO SCOLASTICI SOLO SU PRENOTAZIONE**  
**SCONTO 10%**  
**TUTTO L'ANNO**

Viale della Repubblica, 31/H  
Bologna  
Tel. 051 6334378  
Fax 051 4200829  
www.copicart.it  
alesia@copicart.it  
Quartiere San Donato

## IL CIELO STELLATO

Via Santo Stefano, 30/2 - Bologna .....Tel. 051 264856

## LO SCARBOCCHIO

Via Urbana, 6/A - Bologna .....Tel. 051 9917850

## Case di riposo



Casa di Riposo Accreditata e Convenzionata con 140 anni di esperienza.  
Per anziani che non possono o non vogliono rimanere nella propria casa.  
Assistenza specializzata medica e paramedica 24 ore su 24.

Via Pizzardi, 30 - Bologna  
Tel. 051 3951311  
segreteria@sannacaterina.it  
Quartiere San Vitale

## Centri estetici Solarium

## COCA CLUB

Via dell'Industria, 31 - Bologna .....Tel. 051 6013431

## FORMIDABILE ESTETICA

*Estetica tradizionale per sole donne. Trattamenti personalizzati, realizzati con prodotti naturali. Si riceve su appuntamento.*

Via Massarenti, 223/3C - Bologna  
Tel. 051 4126014  
www.formidabileparrucchieri.weebly.com  
Quartiere San Vitale

## GAIA PIÙ

Via Vittoria, 24/B - Bologna .....Tel. 051 312958

## LA DEA

Via Ramenghi, 5/A - Bologna .....Tel. 051 6446560

## LA SUITE

Via Giuriolo, 3 - Bologna .....Tel. 051 363633  
c/o Centro com.le La Corte

## LA SUITE

Via Tito Carnacini, 57 - Bologna .....Tel. 051 510752  
c/o Centro com.le Meraville

## LE CHIC

Via Dei Mirtilli, 5/AB - Bologna .....Tel. 051 440667

## L'ESTETICA

Via Normandia, 14/A - Bologna .....Tel. 051 402216



**Esclusiva Private SPA:**  
massaggi sauna, bagno turco, Jacuzzi.  
Con l'unica **floating room**  
a Bologna proverai uno stato di rigenerazione unico.

Tel. 051 6232040  
www.microdentbologna.it  
Via Massarenti, 412/2G - Bologna  
Quartiere San Vitale

## MILVIA

Via Marconi, 2 - Bologna .....Tel. 051 264698

## UN PUNTO DI LUCE

Via Morgagni, 9/C - Bologna .....Tel. 051 0284439

## Climatizzatori



GLI SPECIALISTI DELL'INSTALLAZIONE  
**DAIKIN AEROTECH**  
LO SHOW-ROOM DELLA CLIMATIZZAZIONE

**4+2\* ANNI DI GARANZIA**

\*Fino al 31 maggio 2015  
+ 2 anni di garanzia

**TASSO 0 IN 12 MESI**

Fino al 31 marzo 2015



Via Gramsci, 302/F - Castel Maggiore (Bo)  
Tel. 051 712320 - 328 2682970  
info@bolognaclima.com  
www.bolognaclima.com

## Computer assistenza e vendita



Assistenza computers e periferiche.

Centro assistenza autorizzato  
**TOSHIBA - SAMSUNG**  
VAIO - SONY

Via Donato Creti, 77/C - Bologna  
Tel. 051 352539  
www.dottsax.it  
Quartiere Navile

## SAMLAB

Assistenza e riparazioni, vendita, recupero dati, networking, siti internet, servizi finanziari, supporto a domicilio.

Via Alessandrini, 9/A - Bologna  
Tel. 051 5884946 - Fax 051 5884947  
www.sam-lab.it  
Quartiere San Vitale

## Cornici

## CORNICIART

Via Pirandello, 14 - Bologna .....Tel. 051 514230  
c/o Centro com.le Pilastrò

## Cosmetici prodotti di bellezza

## BOTTEGA VERDE

Via Larga, 10 - Bologna .....Tel. 051 533794  
c/o Centro com.le Vialarga

## KIKO

Via Villanova, 29 - Castenaso (Bo) .....Tel. 051 781970  
c/o Centro com.le Centronova

## Disinfestazioni

## IL CENTRO DELLA DISINFESTAZIONE

*Trattamenti e vendita prodotti contro: topi, blatte, allontanamento piccioni, formiche, cimici da letto. Preventivi gratuiti.*

Via Angelo Finelli, 3/A - Bologna  
Info 051 253749  
www.ilcentrodeladisinfestazione.it  
Quartiere San Vitale

**VI LIBERA DA "OSPITI" INDESIDERATI**

- Scarafaggi, formiche, zecche, pulci
- Vespe, tarne della lana, mosche
- Topi • Derattizzazioni ecologiche
- Allontanamento piccioni
- Asportazione guano
- Trattamento del verde • Endoterapia
- Disinfestazioni antibatteriche e virali
- Trattamenti contro biatella germanica
- Trattamenti contro zanzara tigre

Via F. Barbieri, 98/C - Bologna

Tel. 051 364951  
Cell. 335 8066021  
info@iessebi.com  
www.iessebi.com  
Quartiere Navile

## Edicole

## EDICOLA

Via Larga, 10 - Bologna .....Tel. 051 535988  
c/o Centro com.le Vialarga

## EDICOLA CENTRONOVA

Via Villanova, 29 - Castenaso (Bo) .....Tel. 051 781338  
c/o Centro com.le Centronova

promoguida.net

## Erboristerie

## ERBORISTERIA DEL BORGIO

Via Villanova, 29 - Castenaso (Bo) .....Tel. 051 782225  
c/o Centro com.le Centronova



**ERBORISTERIA**  
*Dr. Giorgini*  
dal 1977



## PUNTO VENDITA CON PERSONALE

Casalecchio di Reno (Bo)  
Via C. Ronzani, 7/23  
(all'interno della Galleria Ronzani)  
Tel. e Fax 051 9340347  
casalecchio.ronzani@store.drgiorgini.it

## PUNTI VENDITA AUTOMATICI

APERTI 24 ORE SU 24  
Bologna - Via Saffi, 53/B  
Bologna - Vicolo Colombina, 5/C  
Bologna - Via Mazzini, 39/2A

www.drgiorgini.it

## IL SOLE

Via Bellaria, 18/AB - Bologna .....Tel. 051 543730

## I SEGRETI DI VENERE

Via Marco Polo, 3 - Bologna .....Tel. 051 6350433  
c/o Centro com.le Lame

## ISOLA VERDE

Via Larga, 10 - Bologna .....Tel. 051 9525127  
c/o Centro com.le Vialarga

## Falegnami



Dal 1964...lavorazioni artigianali.  
**Progettazione e realizzazione** di cucine, bagni e mobili **su misura**.  
Sostituzioni di doppi vetri e ripristino di persiane e scuri esterni.  
Serramenti in genere.

Via De Pisis, 22 - Bologna  
Tel. 051 6190156 - 328 8661400  
www.falegnameriamantovani.it  
Quartiere Borgo Panigale

## Elettricisti



Installazione, manutenzione e riparazione di impianti elettrici.  
Adeguamenti e messa a norma.  
Sopralluoghi e preventivi gratuiti.  
**PRONTO INTERVENTO 24 H**

Via Ferrara, 17 - Bologna  
Tel. 051 0827676 - 338 8672163  
www.elettricitibologna.it  
Quartiere Savena

## ELETTROSHOP

Via San Donato, 74/2A - Bologna .....Tel. 051 503411

## Elettrodomestici riparazione e ricambi

## C.A.T.R.E.

Centro assistenza e ricambi originali:  
BOSCH, SIEMENS, NEFF, REX - ELECTROLUX,  
ZOPPAS, ZANUSSI, AEG.

Via Mondo, 66 - Bologna  
Tel. 051 505082 - 051 505863  
catres@fastwebnet.it - www.catreelettrodomestici.com  
Quartiere San Donato



Elettrodomestici ed elettronica anche di largo consumo.  
Arredamenti su misura, elettrodomestici da incasso.  
Ampia scelta di reti e materassi

Viale Abramo Lincoln, 5 - Bologna  
Tel. 051 549123  
c/o Centro Com.le Fossolo  
Quartiere Savena

**FATTI TROVARE**  
**PER ESSERE PRESENTE SU**  
**Pronto Servizi**

**051 320424**

## Farmacie

**AL SACRO CUORE**  
Via Matteotti, 29 - Bologna .....Tel. 051 356945

**DEL SOLE**  
Via Pirandello, 14 - Bologna .....Tel. 051 505308  
c/o Centro com.le Pilastrò

**DEL PIANETA**  
Via Larga, 33 - Bologna .....Tel. 051 530182  
c/o Centro Com.le Vialarga



Farmaco etico,  
farmaco banco OTC  
fitoterapia, omeopatia,  
dermocosmesi,  
integratori alimentari,  
articoli sanitari, infanzia,  
farmaci veterinari,  
preparazioni galeniche

Via Duse, 20 - Bologna  
Tel. 051 511058  
www.farmaciaduse.com  
Quartiere San Donato

**PARCO NORD**  
Via Ferrarese, 158/3 - Bologna .....Tel. 051 321229

**S. EGIDIO**  
Si effettuano prenotazioni CUP e si eseguono test di autoanalisi.  
Via San Donato, 66/2 - Bologna  
Tel. 051 516180  
farmacias.egidio@libero.it  
Quartiere San Donato

## Fast Food

**AMERICA GRAFFITI**  
Via Villanova, 29 - Castenaso (Bo) .....Tel. 051 780816

**MC DONALD'S**  
Via Villanova, 29 - Castenaso (Bo) .....Tel. 051 781972  
c/o Centro com.le Centronova

## Fiorai

**FIORI E DECORI**  
Via Pirandello, 14 - Bologna .....Tel. 051 515358  
c/o Centro com.le Pilastrò

**Promoguida.**  
Tutta mia la città

## Fotografi



**L'IMMAGINE**  
www.limmaginefotocine.it

La fotografia in centro a Bologna

**Specializzati  
nell'usato fotografico  
e nella consulenza  
tecnica digitale**



Via Manzoni, 6 Interno  
Bologna  
Tel. 051 226413  
Quartiere Porto

## Frullateria

**CHIQUITA FRUIT BAR**  
Via Villanova, 29 - Castenaso (Bo)  
c/o Centro com.le Centronova

## Gelaterie

## CREMERIA DA PAOLO

Produzione propria di gelati, anche di soia,  
semifreddi, granite, frappè e torte personalizzabili con disegni fatti a mano.  
Via Lombardia, 19/C - Bologna  
Tel. 051 4990295  
Quartiere Savena



Da quarant'anni a Bologna  
il gelato artigianale si chiama Fini.  
Torte gelato personalizzate  
per feste  
di compleanno e cerimonie.

Via Massarenti, 219/2 - Bologna  
Tel. 051 531126  
www.gelateriafini.it  
Quartiere San Vitale

Gelateria Pralineria

Le Tre Gemme

di Gemma Cagnoliardi

**Gelato artigianale**  
realizzato con  
ingredienti  
di prima scelta

**Da non perdere**

Gelato al forno  
La pralineria mignon  
semifredda  
Granite di frutta fresca



Via Marsala, 1/B - Bologna  
(angolo via Indipendenza)  
Cell. 3925355709  
Quartiere San Vitale

Aperti  
dalle 12 alle 23

**TITTO**  
Via Villanova, 29 - Castenaso (Bo) .....Tel. 051 782154  
c/o Centro com.le Centronova

## Giardinieri

GIARDINIERE

**Zambon  
Maurizio**

Progettazione di giardini

Manutenzione  
ordinaria e straordinaria  
di parchi e giardini  
Impianti di irrigazione

Via San Donato, 54  
Budrio (Bo)  
Tel. 338 9607978

## Giocattoli

Imaginarium

Il negozio di giocattoli  
più magico al mondo.

Giocattoli ludici ed educativi  
per tutte le età.

Via Porta Nova, 14/A - Bologna  
Tel. 051 273023  
www.imaginarium.it  
Quartiere Saragozza

## Gommisti

## ALVA PNEUMATICI

Sostituzione pneumatici, pneumatici invernali ed estivi, regolazione assetto ruote, equilibratura, riparazione.

Via S. Donato, 66/20 - Bologna  
Tel. 051 500931  
vargiu80@gmail.com  
Quartiere San Donato

Impianti di allarme  
Videosorveglianza

SECURSYSTEM

SOLUZIONI PER LA SICUREZZA

SISTEMI DI IMPIANTI  
PER LA PROTEZIONE  
DA FURTI E RAPINE

MANUTENZIONE  
E ASSISTENZA 24H

SISTEMI  
DI MONITORAGGIO  
E VIDEOSORVEGLIANZA

PROTEZIONE DA INCENDI  
RIVELAZIONE  
E SPEGNIMENTO

CONTROLLO ACCESSI  
SICUREZZA RETE DATI

SECURSYSTEM SRL

Bologna - Tel. 051 0419130  
info@secursystemsrl.it  
www.secursystemsrl.it

Numero Verde  
800-944714  
servizio gratuito

## Imprese di pulizie



Real Clean  
AGENZIA DI PULIZIE

UFFICI • CONDOMINI  
NEGOZI • BANCHE  
AZIENDE

Inoltre forniamo servizi di:  
IMBIANCATURA  
TINTEGGIATURA  
IMPIANTI ELETTRICI  
GIARDINAGGIO  
anche per abitazioni civili

Via del Fonditore, 3 - Bologna  
Tel. 051 6010672  
www.realclean.it  
Quartiere San Vitale

## Ipermercati

**IPERCOOP**  
Via Villanova, 29 - Castenaso (Bo) .....Tel. 051 5067011  
c/o Centro com.le Centronova

## Laboratori creativi

Le Civette sul Comò  
LABORATORIO CREATIVO

Laboratori creativi  
per bambini da 3 a 10 anni.  
Letture animate.  
Corsi di formazione artistica per adulti.  
Spazio attrezzabile per corsi,  
incontri e mostre private.

Via Marche, 3/A - Bologna  
Tel. 3282178824 - 347 9332600  
Le Civette sul Comò  
Quartiere Savena

## Laboratori orafi

**BRUNO E ANDREA GUIZZARDI**  
Via del Carro, 8/A - Bologna .....Tel. 051 238776

Impianti  
idrotermosanitari

IDRONOVA

RIFACIMENTO BAGNI

Impianti di  
CLIMATIZZAZIONE  
RISCALDAMENTO

Sostituzione CALDAIE

IMPIANTI IDRICI  
civili ed industriali

Realizzazione  
CENTRALI TERMICHE  
condominali



REG. N. 2587  
9001-2008

Via Larga, 15/6C - Bologna  
Tel. 051 533992  
www.idronovasrl.it  
Quartiere San Vitale

Instagram

@promoguidabologna

Taggaci  
nei tuoi scatti



## Lavaggio Asciugatura e Disinfezione

### ECOSYSTEMI®

da oltre 35 anni rende SALUTARI gli AMBIENTI di VITA con il LAVAGGIO l'ASCIUGATURA e la DISINFEZIONE

**INTERNI AUTO**  
camper, autocarri.

#### CASA

materassi, divani,  
poltrone, sedie imbottite,  
mouquette, tappeti.

#### UFFICI

sedie, poltroncine sale attese.

#### ABBIGLIAMENTO

scarpe, stivali, borse valigie,  
parte interna del casco, tute  
e giubbotti per motociclisti.

#### ANIMALI DOMESTICI

cuccette e materassini.

#### BEBÈ E NEONATI

carrozze, ovetti,  
passeggini, seggiolini auto,  
culle, lettini, ceste.

Via del Lavoro, 8J  
Quarto Inferiore (Bo)  
Info 348 2906255  
www.ecosystemi.it

## Lavasecco

**ANNA LAVASECCO**  
Via Benedetto Marcello, 7 - Bologna .....Tel. 051 7176789

**DAGNINI**  
Via Villanova, 29 - Castenaso (Bo) .....Tel. 051 781643  
c/o Centro com.le Centronova

**LAVASECCO**  
**21**  
torri

Lavaggio  
prodotti ecologici,  
antitarmici ed antibatterici.  
Specializzati nella pulizia  
dei capi in pelle, tappeti e tendaggi.  
Chiuso il sabato pomeriggio.

Via San Donato, 51/3 - Bologna  
Tel. 393 4692075  
Quartiere San Donato

**LAVASECCO 4 STAGIONI**  
Via Pirandello, 14 - Bologna .....Tel. 051 6330582  
c/o Centro com.le Pilastrò

**promoguida bologna**

## PULITURA A SECCO GOITO

Da più di 30 anni un'unica gestione. Lavaggio artigianale accurato nel rispetto delle rigorose norme igieniche.

Via Goito, 14 - Bologna  
Tel. 051 269460  
Quartiere San Vitale

## Librerie

**LIBRERIE COOP**  
Via Villanova, 29 - Castenaso (Bo) .....Tel. 051 6053014  
c/o Centro com.le Centronova

## Macellerie

**Anna & Annalisa**  
**MACELLERIA**

"Il buon cibo è il fondamento della vera felicità"  
dal 1967 siamo al tuo fianco con i nostri prodotti di qualità affinché la tua tavola sia sempre un'opera d'arte.

Via Sante Vincenzi, 12/2 - Bologna  
Tel. 051 340804 - 3203246085  
anlisa1@alice.it  
Quartiere San Vitale

**CENTRO**  
**CARNI**  
**S. VITALE**

CARNI ITALIANE suine, ovine, bovine.  
Pronti da cuocere.  
Angolo dedicato  
a salumi e formaggi nazionali.  
Consegne a domicilio gratuite  
in Bologna.

Via Schiassi, 58/AB - Bologna  
Tel. 051 399433  
Centro Carni San Vitale  
Quartiere San Vitale



Carni selezionate italiane certificate di bovino, vitello, agnello, suino e prodotti avicoli. Pronti a cuocere realizzati artigianalmente.  
Salumeria, formaggeria, vini nazionali, pane fresco locale.

Via Pontevecchio, 25/ABC - Bologna  
Tel. 051 6240339  
www.macelleriapontevecchio.it  
Quartiere Savena

## Marmitte



Vendita e riparazioni di marmitte per autovetture plurimarche, per auto d'epoca, auto sportive, camion, roulotte e moto.  
Su richiesta  
impianti di scarico per auto.

Via Crocione, 3/1 - Bologna  
Tel. 051 511025  
Marmitte Sportive Bastelli c.m.p. Bologna  
Quartiere San Donato

**RENZO BOLOGNESI**  
Via Larga, 15/6H - Bologna .....Tel. 051 535467

## Mercerie

### CASA DELLA CHIUSURA LAMPO

Riparazioni e sostituzioni di chiusure lampo su pelle e stoffa. Chiusure lampo, bottoni, nastri e articoli di merceria.

Via San Vitale, 2 - Bologna  
Tel. 051 231793  
www.casadellalampo.it  
Quartiere San Vitale

### Moto • Scooter riparazione e vendita

**CAMISANI MOTO**  
Via Larga, 15/8D - Bologna .....Tel. 051 538588

### IL MARKET DELLE 2 RUOTE

Vendita, assistenza e riparazione in 24 ore di bici, cicli elettrici e scooter. Ricambi e accessori. Tutto per la bici.

Via San Donato, 1/D - Bologna  
Tel. 051 245433  
www.dueruoteffiorini.it  
Quartiere San Vitale

**OMNIA MOTO**  
Via di Corticella, 86 - Bologna .....Tel. 348 7481622



PromoGuida Bologna

+1. Aggiungl agli amici



## Odontoiatri

**BAGNARESI DOTT. ANDREA**  
Via Montegrappa, 11 - Bologna .....Tel. 051 227921  
**CENTRO ODONTOIATRICO MARCONI**  
Via Saffi, 12 - Bologna .....Tel. 051 524236  
**DOTT. MAURO GUERRIERI**  
Via Carlo Pepoli, 78 - Bologna .....Tel. 051 6142898



Problemi di  
Parodontite/Piorrea?  
prevenila e curala  
con il LASER...  
...salva i tuoi denti!

Via Massarenti, 412/2G - Bologna  
Tel. 051 6232040  
www.microdentbologna.it  
Quartiere San Vitale

**ODONTOPROTESI**  
**SAN DONATO**

### AMBULATORIO ODONTOIATRICO

Via S. Bottari, 3/A - Bologna  
Tel. 051 505816 - Fax 051 4200728  
odontoprotesisd@libero.it  
Quartiere San Donato

**PALMERINI & PASQUI**  
Via Azzo Gardino, 54 - Bologna .....Tel. 051 8553200

**STUDIO DENTISTICO**  
**DOTT. TERESA POGGIPOLLINI**  
Medico Chirurgo - Odontoiatra

Conservativa - Endodonzia  
Implantologia  
Protesi  
Ortodonzia  
Chirurgia

Via Mondo, 42/B - Bologna  
Tel. 051 515001 - 333 4735140  
poggiopolini.teresa@gmail.com  
Quartiere San Donato

**STUDIO DENTISTICO FRANCO PASOTTI**  
Via Zanardi, 202/C - Bologna .....Tel. 051 6341012  
**STUDIO DENTISTICO PASQUARELLI**  
Via Azzo Gardino, 1 - Bologna .....Tel. 051 520782  
**STUDIO DENTISTICO SAN LORENZO**  
Via San Lorenzo, 4 - Bologna .....Tel. 051 224946

**STUDIO**  
**FINARELLI**

**ODONTOIATRIA**  
**MEDICINA ESTETICA**

**Dott. Vittorio Finarelli**  
Medico Chirurgo

**Specialista in**  
**odontostomatologia**

**Master Europeo**  
di Medicina estetica II anno

Viale Zagabria, 10/C  
Bologna

Tel. 051 503548

Fax 051 4202235

studio@vittoriofinarelli.it

www.vittoriofinarelli.it

Quartiere San Donato

## Odontotecnici

### CENTRO ESTETICA DENTALE



Consulenze tecniche odonto-protesiche.

Riparazioni in giornata  
di protesi dentali.  
Servizio a domicilio  
rivolto a persone anziane o invalide.  
Preventivi e progettazioni gratuite.

Via Agucchi, 216/A - Bologna  
Tel. 051 6346122 - 349 8929338  
www.odontoceramiccenter.it  
Quartiere Navile

**Promoguida.**  
**10 anni nelle case**  
**dei bolognesi,**  
**lo sportello del**  
**cittadino a domicilio**

**STUDIO**  
**DENTISTICO**  
**DUSE**

Dir. Sanit. Dott.ssa M. Rossi



**PROTESI DENTARIE FISSE E MOBILI**  
CONSERVATIVA  
IGIENE ORALE E SBIANCAMENTO  
CHIRURGICA - PARODONTOLOGIA  
IMPLANTOLOGIA  
ORTODONZIA - PEDODONZIA  
RADIOLOGIA DENTALE DIGITALE  
Riparazione protesi mobili  
in giornata con servizio di ritiro  
e riconsegna a domicilio

Via E. Duse, n. 18 - Bologna  
Tel. 051 510213  
studioduse1970@libero.it  
Quartiere San Donato



**AMBULATORIO**  
**ODONTOIATRICO**  
**PRIVATO**

Dir. San. Dott. Domenico Armone  
Medico Chirurgo Dentista

**CHIRURGIA**  
**PROTESI**  
**IMPLANTOLOGIA**  
**ORTODONZIA**  
**CONSERVATIVA**  
**RIPARAZIONE**  
**PROTESI**  
**IGIENE DENTALE**

Via San Donato, 112/2  
Bologna  
Tel. 051 6334750  
ambulatoriosd@gmail.com  
Quartiere San Donato

## Onoranze funebri



Onoranze funebri  
Marmista

**24 ore su 24.**

Via Emilia Levante, 186 - Bologna  
Tel. 051 490039  
www.borghionoranze.it

## Oro e preziosi

**D'AMANTE**  
Via Villanova, 29 - Castenaso (Bo) .....Tel. 051 780494  
c/o Centro com.le Centronova

**GIOIELLERIA PEC**  
Via Pirandello, 14 - Bologna .....Tel. 051 503302  
c/o Centro com.le Pilastrò

**GOLD GALLERY**  
Via Villanova, 29 - Castenaso (Bo) .....Tel. 051 781712  
c/o Centro com.le Centronova

## Ortopedie



Laboratorio specializzato in  
realizzazioni su misura di  
busti • tutori • plantari.  
Ausili a noleggio.  
Consegna a domicilio.

Via Bellaria, 22/F - Bologna  
Tel. 051 0974351  
www.ortopediabellaria.it  
Quartiere Savena

## Ottici

**MCRI NOTTICA**  
Sivada Maggiore, 71/C/D - Bologna .....Tel. 051 307160

## NUOVA OTTICA

Controllo della vista, laboratorio per il montaggio degli occhiali. Microsaldature laser. Prodotti delle migliori marche.

Via San Donato, 112 - Bologna  
Tel. 347 5992995  
nuovaottica@outlook.it  
Quartiere San Donato

**OTTICA AVANZI**  
Via Villanova, 29 - Castenaso (Bo) .....Tel. 051 782222  
c/o Centro com.le Centronova

**OTTICA AVANZI**  
Via Larga, 10 - Bologna .....Tel. 051 533896  
c/o Centro com.le Vialarga

## OTTICA BIANCHINI

La competenza e la professionalità al servizio dei tuoi occhi insieme alle grandi firme della moda e del design.

Via Azzurra, 58/B - Bologna  
Tel. 051 309841 - Fax 051 342543  
www.otticabianchini.com

Quartiere San Vitale

## OTTICA FG

Via Pirandello, 14 - Bologna .....Tel. 051 501353  
c/o Centro com.le Pilastrò



- Controllo delle capacità visive
- Topografia corneale
- Centro applicazione lenti a contatto
- Ortocheratologia
- Misurazione della pressione oculare
- Fornitura ausili per ipovedenti
- Laboratorio interno



Via Firenze, 6/G - Bologna  
T. 051 463471  
info@otticafirenze.it  
app.otticafirenze.it  
Quartiere Savena



Da oltre 50 anni  
occhiali da vista su misura e da sole.  
Il montaggio delle lenti acquistate avviene nel nostro laboratorio interno.  
Chiusi il giovedì pomeriggio e sabato pomeriggio.

Via De' Foscherari, 19/B - Bologna  
Tel./Fax 051 220679  
Quartiere Santo Stefano

## OTTICA S. ORSOLA

Via Massarenti, 114 - Bologna .....Tel. 051 340814

## Palestre

**BODY MOVING**  
Via Cherubini, 10 - Bologna .....Tel. 051 4830246

**BODY REVOLUTION**  
Via Cignani, 45 - Bologna .....Tel. 051 369672



Combina allenamento cardio e rafforzamento muscolare

Un allenamento di 30 minuti

Pensato per le donne

Con supervisione individuale

**BOLOGNA**  
Via Spartaco, 10 - Tel. 051 4840824  
www.curvesbologna.it

**CASALECCHIO**  
Via Cristoni, 84 - Tel. 051 9340422  
www.curvescasalecchio.it

30 Minuti per TE S.S.D. a R.L.  
Via Spartaco, 10/a - 40138 Bologna  
CF e P.IVA: 03160111203

**FISIOLINEA**  
Via Chiudare, 3/A - Bologna .....Tel. 331 3423279

**PALESTRA REFRAN**  
Via del Fico, 2 - Bologna .....Tel. 051 264596

## Parafarmacie



Dr. Michele Manfredi

Integratori fitoterapici e per lo sport.  
Dermocosmesi e dermocosmesi Bio.  
Alimenti per la linea e il benessere.  
Elettromedicali anche a noleggio.  
Misurazione della pressione gratuita.  
Trattamento ossigeno dermo infusione.

Via Tito Carnacini, 65 - Bologna  
Tel. 051 6211901  
www.risparmiainfarmacia.it  
Quartiere San Donato

## Parrucchieri

## ACCONCIATURE GIANNA

Esperienza e cura nel trattamento dei capelli e nello stile delle acconciature per un look impeccabile.

Via Mengoli, 2 - Bologna  
Tel. 051 343615  
acconciaturegianna@hotmail.it  
Quartiere San Vitale

**CISCO ACCONCIATURE MASCHILI**  
Via Murri, 150/C - Bologna .....Tel. 051 6231624

**CREATIVE PARRUCCHIERI**  
Via Ferrarese, 2/F - Bologna .....Tel. 051 355322

**DENISE ACCONCIATURE UNISEX**  
Via Ferravilla, 10/C - Bologna .....Tel. 051 515046

**EFFERREQUIPE**  
Via Santo Stefano, 168/B - Bologna .....Tel. 051 392046

**ESTRÒ ACCONCIATURE UNISEX**  
Via Monterumici, 14 - Bologna .....Tel. 051 384050

**FORMIDABLE PARRUCCHIERI**  
Parrucchieri unisex. Innovazione verso uno stile naturale. Tagli alla moda e colorazioni senza ammoniaca o all'henné.  
Via Massarenti, 223/3C - Bologna  
Tel. 051 4126014  
www.formidableparrucchieri.weebly.com  
Quartiere San Vitale

**HAIR BEAUTY**  
Via di Corticella, 39/C - Bologna .....Tel. 051 365928

**HAIRLIFE PARRUCCHIERI**  
Via Emilia Levante, 61/A - Bologna .....Tel. 339 7085639

**JEAN LOUIS DAVID**  
Via Villanova, 29 - Castenaso (Bo) .....Tel. 051 781644  
c/o Centro com.le Centronova

**IDEA SALONE**  
Via della Beverara, 134/A - Bologna .....Tel. 051 6345324

**IDEE PER LA TESTA**  
Via Stalingrado, 26/D - Bologna .....Tel. 338 2742582

## MIAMI 2 PARRUCCHIERI

Tagli personalizzati per essere sempre alla moda. Trattamenti alla cheratina per dare luce ai vostri capelli. Colorazioni naturali.

Via Imerio, 10/B - Bologna  
Tel. 051 246951  
www.parrucchieri-miami.it  
Quartiere San Vitale

**MIAMI PARRUCCHIERI**  
Via di Corticella, 88/D - Bologna .....Tel. 333 8114622

**NEROLI**  
Via Schiavonia, 13/B - Bologna .....Tel. 320 7434739



PARRUCCHIERI

**PIEGA**  
€ 10,00

solo martedì e mercoledì  
su appuntamento

**COLORE+PIEGA**  
€ 19,00  
tutti i giorni su appuntamento

**CHERATINA STIRANTE**  
€ 69,00  
TENUTA 6 MESI (BRASILIANA)  
tutti i giorni su appuntamento

Via Natali, 3/A - Bologna  
Tel. 331 4240512  
Quartiere San Donato

## OF UEL PARRUCCHIERI

Via Pirandello, 14 - Bologna .....Tel. 051 515397  
c/o Centro com.le Pilastrò

## QUEEN PARRUCCHIERI

Aperti dal martedì al sabato dalle ore 8.30 alle ore 19.00. Si effettuano servizi per cerimonie.

Viale Zagabria, 10/A - Bologna  
Tel. 051 511768  
Quartiere San Donato

**STEFY STYLE**  
Via F. De Giovanni, 39/B - Bologna .....Tel. 051 372973

## Patronati

**CGIL - SPI**  
Via Pirandello, 14 - Bologna .....Tel. 051 516462  
c/o Centro com.le Pilastrò

## Pelletterie - Valgerie

**BAG'S STORE**  
Via Marconi, 18/H - Bologna .....Tel. 051 222002

**CALIDOS PELLETTIERE**  
Via Villanova, 29 - Castenaso (Bo) .....Tel. 051 780407  
c/o Centro com.le Centronova

**CAMPORA**  
Piazza Maggiore, 2/f - Bologna .....Tel. 051 224689

**CHIC ACCENT**  
Via Villanova, 29 - Castenaso (Bo) .....Tel. 051 781591  
c/o Centro com.le Centronova

**LE GEMME**  
Via San Donato, 66/13 A - Bologna .....Tel. 051 511201

## Poliambulatori

## CENTRO CLINICO ORTOPEDICO

Poliambulatorio privato. Specializzato in ortopedia, fisioterapia, terapia, palestra riabilitativa. Dir. sanitario Dott. Maurizio Magnani  
Via Marconi, 36 - Bologna  
Tel. 051 240183 - Fax 051 242117  
www.centroclinicoortopedico-bo.it  
Quartiere Porto

Centro  
Diagnostico  
Ravegnana

Laboratorio analisi • Cardiologia  
Medicina del lavoro  
Medicina biologica  
Dott.ssa Maria A. Casalaspro  
Medico e biologo

Via Guelfa, 9 - Bologna  
Tel. 051 531824  
cdr@cdrbologna.it  
Quartiere San Vitale



dei Laboratori clinici Stante srl  
Dir. Sanitario: Dott. C. Chierici - Spec. Medicina Generale e Igiene

Analisi cliniche, urologia, cardiologia, allergologia, ortopedia, oculistica, gastroenterologia, otorino, ecografia, doppler, dermatologia, ginecologia, chirurgia, laser terapia.

Via F. Zanardi, 6 - Bologna  
Tel. 051 521454  
www.labstante.com  
Quartiere Navile



Laboratorio analisi cliniche con settori specializzati  
Microbiologia  
Sieroimmunologia  
Poliambulatorio area chirurgica  
Area infermieristica

Via Zamboni, 8 - Bologna  
Tel. 051 231531  
www.laboratoriocaravelli.it  
Quartiere San Vitale

Promoguida: sportello del cittadino a domicilio

promoguida.net il portale dei quartieri di Bologna

## Pratiche auto



Pratiche auto, moto, patenti.  
Passaggi di proprietà. Assistenza bollo auto. Soci ACI. Assicurazione SARA.  
Aperti lunedì e sabato ore 9-12 • 16-19.  
Chiuso giovedì e sabato pomeriggio.

Via Pirandello, 14 - Bologna  
Tel. 051 500431 - 3337596537  
c/o Centro com.le Pilastrò  
**Quartiere San Donato**



Pratiche in tempo reale.  
Passaggi di proprietà auto/moto.  
Targhe ciclomotori.  
**Rinnovo patenti e bolli auto.**

Via Fossolo, 5/A - Bologna  
Tel. 051 399806  
tassinari@sermetra.it  
**Quartiere San Vitale**

## Profumerie

**PROFUMERIA ENNIO**  
Via Pirandello, 14 - Bologna .....Tel. 051 6331191  
c/o Centro com.le Pilastrò  
**ROSSI PROFUMI**  
Via Villanova, 29 - Castenaso (Bo) .....Tel. 051 780885  
c/o Centro com.le Centronova

## Psicologi

**DOTT.SSA BARISONE MIRANDA**  
*Psicodiagnostica clinica e attitudinale, colloqui di consulenza individuale o di coppia, trattamento terapeutico psicanalitico.*  
Via San Donato, 44 - Bologna  
Tel. 051 248364  
www.mirandabarisione.it  
**Quartiere San Donato**

## FATTI TROVARE

**PER ESSERE  
PRESENTE SU  
Pronto Servizi**

**051 320424**

## Ristoranti - Pizzerie

**Trattoria • Pizzeria**  
**ANTICO BORGO**

Locale climatizzato con  
**nuovo giardino estivo.**  
Cucina mediterranea.  
Specialità pesce. Forno a legna.  
Pizza anche al tagliere con impasto a lunga lievitazione. Sempre aperti.

Via Rimesse, 8 - Bologna  
Tel. 051 343891  
**Quartiere San Vitale**

**Trattoria • Pizzeria**  
**Belle Arti**

**Cucina mediterranea**  
con specialità a base di pesce e carne.  
Pizze cotte nel forno a legna.  
Giardino interno. Portico estivo.  
**Feste di laurea e cerimonie.**  
Aperto tutti i giorni.

Via Belle Arti, 14 - Bologna  
Tel. 051 225581  
www.belleartitrattoriapizzeria.com  
**Quartiere San Vitale**

**Ristorante • Pizzeria**

Cucina mediterranea  
con specialità a base di pesce.  
Forno a legna.  
Novità crescentine. Veranda estiva.  
**In diretta gli eventi sportivi su Mediaset Premium.**

Via Sante Vincenzi, 4/C - Bologna  
Tel. 051 392901  
www.ristorante-pizzeria-itrams.it  
**Quartiere San Vitale**

**IL CAPRICCIO**

*Lo chef propone specialità a base di pesce come la mitica catalana di Giorgio e l'inimitabile frittura. Pizze anche a mezzogiorno.*  
Via della Repubblica, 5/D  
San Lazzaro di Savena (Bo)  
Tel. 051 465153

**IL RANDAGIO**

Via M.Emilio Lepido, 7/C - Bologna .....Tel. 051 6415336  
**JARI**  
Via Sebastiano Serlio, 2 - Bologna .....Tel. 051 356498

**Ristorante - Pizzeria**  
**La Grigliata**

Specialità bucatini al flambè  
e carne alla griglia.  
**Tutti i martedì e venerdì**  
"La Pizzata",  
mangi tutte le pizze che vuoi  
a soli 12,00 Euro.

Via Casadio, 31  
Casadio - Argelato (Bo)  
Tel. 051 860513 - 373 5253088  
www.lagrigliata.com

**LA LUCCIOLA**

*Ideale per eventi, cerimonie e feste private. Cucina mediterranea con specialità a base di pesce. Musica dal vivo. Maxi schermo.*  
Via Bondanello, 30/B  
Castel Maggiore (Bo)  
Tel. 051 711013 - 0517176210  
www.ristorantelalucciola.it

**MAGNOSFERA PIZZERIA**

Via Villanova, 29 - Castenaso (Bo) .....Tel. 051 781306  
c/o Centro com.le Centronova



Cucina mediterranea  
con specialità a base di pesce.  
Tutti i giorni buffet di verdure  
e fresche sfiziosità.  
Pizze cotte nel forno a legna.  
Chiuso il martedì.

Via Arno, 20 - Bologna  
Tel. 051 461035  
**Quartiere Savena**

**SPEEDY**

Via Saragozza, 65 - Bologna .....Tel. 051 5876784

## Ristoranti - Trattorie

**BALLARINI RISTORANTE**

Via M.Emilio Lepido, 224 - Bologna .....Tel. 051 401357  
**IL POSTO - già osteria della chiesa**  
Via Massarenti, 37/D - Bologna .....Tel. 051 307852

**LA PICCOLA TRATTORIA**

*Piatti di pesce e di carne preparati al momento. Piatti della cucina siriano-libanese su prenotazione. Menù fissi a pranzo.*  
Via Ferravilla, 6/AB - Bologna  
Tel. 051 515802  
www.lapiccolatrattoria.it  
**Quartiere San Donato**

**TRATTORIA ANNAMARIA**

Via Belle Arti, 17/A - Bologna .....Tel. 051 266894

**TRATTORIA LEONIDA**

Vicolo Alemagna, 2 - Bologna .....Tel. 051 239742

**TRATTORIA OSTERIA LA GHISLERA**

Via Zanardi, 388/B - Bologna .....Tel. 051 6344212

**Ristorante - Pizzeria**  
**La Grigliata**

Specialità "bucatini al flambè"  
Carne alla griglia e selvaggina  
Tigelle e crescentine tutti i giorni  
Menù speciali a base di primizie  
Ottima scelta di vini e distillati

Speciality dish "Bucatini flambè"  
Grilled meat and game  
"Tigelle" and "crescentine" everyday  
Special menus with early produce  
Excellent choice of wines and distillates



**OGNI MARTEDÌ E VENERDÌ**  
**LA PIZZATA 12€**  
**PIZZE A VOLONTÀ!**  
**BIBITA • 1/2 LITRO ACQUA • COPERTO INCLUSI**  
Prenotazione obbligatoria  
**PER I BIMBI GELATO CON SORPRESA**

La Grigliata - Via Casadio, 31 - Casadio - Argelato (Bo) - Tel. 051 860513 - 373 5253088  
www.lagrigliata.com - Seguici su ristorante pizzeria B&B La Grigliata  
Chiuso il lunedì



**MULTIMEDIALE**



## Ristrutturazioni

**CIACCIO CASA**  
RISTRUTTURAZIONI



**MATERIALI DIRETTAMENTE  
DALLA FABBRICA**

**PREVENTIVI E SOPRALLUOGHI  
GRATUITI 051.6178281**

## LE FASI DELLA RISTRUTTURAZIONE

- Contatto con il Cliente
- Sopralluogo accurato per capire la tipologia della ristrutturazione
- Presentazione del preventivo al Cliente, senza impegno
- Dimostrazione grafica del progetto in 3D
- Scelta e presentazione dei materiali, delle tinte e di altre caratteristiche
- Direzione lavori
- Controllo qualità del montaggio degli arredi e della posa dei vari materiali

**VIA DELLA FILANDA 2  
UFFICI & SHOW ROOM INTERNO**  
Tel. 051-6151301 Fax 051-6120424

**VIA DELLA BARCA 21  
SHOW ROOM PARQUET**  
Tel. 051-6178281 Fax 051-6120592

[info@ciacciocasa.it](mailto:info@ciacciocasa.it)  
[www.ciacciocasa.it](http://www.ciacciocasa.it)

## Rosticcerie

**A' PARANZA**  
Via Pirandello, 14 - Bologna .....Tel. 051 0567885  
c/o Centro com.le Centronova



Piatti tradizionali bolognesi e nazionali.  
Tutti i venerdì menù a base di pesce.  
Pasta fresca artigianale.  
Pollo allo spiedo.  
Crescentine e ranocchi fritti su ordinazione.

Via Libia, 21/2G - Bologna  
Tel. 051 342720  
Quartiere San Vitale

**ROSTICCERIA RIZZI**  
Via A. Murri, 49 - Bologna .....Tel. 051 392676

## Scuole

## BOLOGNA INSEGNA

Centro didattico di sostegno allo studio.  
Lezioni di recupero. Doposcuola assistito.  
Affiancamento per ragazzi DSA e BES.  
Via A. Aglebert, 21 - Bologna  
Tel. 800 101166  
[www.bolognainsegna.it](http://www.bolognainsegna.it)  
Quartiere Sargozza



**Centro  
Didattico  
Omnia**

Assistenza scolastica  
e ripetizioni individuali  
in tutte le materie.  
Assistenza universitaria:  
esami e test d'ingresso.

Corsi di lingue. Corsi di informatica.

Via Emilia Levante, 19/C - Bologna  
Tel. 051 300907  
[www.centrodidatticoomnia.it](http://www.centrodidatticoomnia.it)  
Quartiere Savena

## Scuole di danza



**DANZA CLASSICA  
PER BAMBINI  
ED ADULTI**

**PROPEDEUTICA  
ALLA DANZA  
PER BAMBINI**

**DANZA  
CONTEMPORANEA**

**SBARRA A TERRA**

**MODERN JAZZ**

**HIP HOP**

**PILATES**

**HATHA YOGA**

Via del Lavoro, 17 - Bologna  
Tel. 392 7982403  
[www.dansecole.com](http://www.dansecole.com)  
Quartiere San Donato

**f Promoguida Bologna**

## Scuole di lingue

**CILF**

Centro Internazionale  
di Lingue Felsinee



Corsi individuali e di gruppo  
per tutte le età e per tutti i livelli.  
Per privati, aziende ed i più piccoli.  
Insegnanti laureati e madrelingua.  
Servizi di traduzione e interpretariato.

Via San Felice, 26 - Bologna  
Tel. 051 19984026  
[www.corsilinguebologna.it](http://www.corsilinguebologna.it)  
Quartiere Sargozza

## Self Service

**MAGNOSFERA RISTORANTE**  
Via Villanova, 29 - Castenaso (Bo) .....Tel. 051 781306  
c/o Centro com.le Centronova

## Serramenti - Infissi

**PIU'serramenti**  
PORTE E FINESTRE PER ARREDARE

**+Valore -Costi**

Sostituzione finestre.

Serramenti di qualità  
realizzati su misura,  
sicuri contro i ladri  
e le intemperie.

Assistenza  
per incentivi statali.

Visita la mostra permanente.

**INCENTIVI FISCALI**  
**- 65%**  
affrettati entro il  
31.12.2015

Via Fossolo, 48/9 - Bologna  
Tel. 051.49.21.44  
[info@piuserramenti.it](mailto:info@piuserramenti.it)  
[www.piuserramenti.it](http://www.piuserramenti.it)

**JONICA ALLUMINIO**  
Via Zanardi, 3/C - Bologna .....Tel. 051 9260306

## Spazio bimbi

**SPAZIO BIMBI**  
Via Villanova, 29 - Castenaso (Bo) .....Tel. 051 782154  
c/o Centro com.le Centronova

**CIACCIO CASA**<sup>®</sup>  
RISTRUTTURAZIONI

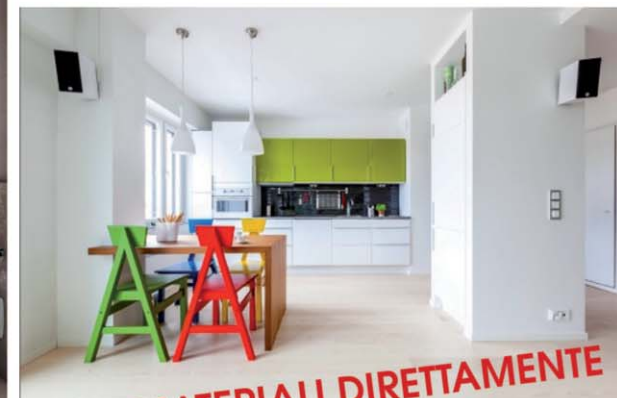

**MATERIALI DIRETTAMENTE  
DALLA FABBRICA**

## LE FASI DELLA RISTRUTTURAZIONE:

- Contatto con il Cliente
- Sopralluogo accurato per capire tipologia della ristrutturazione
- Presentazione del preventivo al Cliente, senza impegno
- Dimostrazione grafica del progetto in 3D
- Scelta e presentazione dei materiali, delle tinte e di altre caratteristiche
- Direzione lavori
- Controllo qualità del montaggio degli arredi e della posa dei vari materiali

**PREVENTIVI E SOPRALLUOGHI  
GRATUITI 051.6178281**



## VIA DELLA FILANDA 2 - UFFICI &amp; SHOW ROOM INTERNO

L'ufficio si trova in angolo con via della Barca, vicino alle Terme Felsinee, ed è raggiungibile con l'autobus linea 14.

Tel. 051-6151301 Fax 051-6120424



## VIA DELLA BARCA 21 - SHOW ROOM PARQUET

L'ufficio si trova in via della Barca, vicino alle Terme Felsinee, proprio di fronte alle fermate dell'autobus, linea 14.

Tel. 051-6178281 Fax 051-6120592

[info@ciacciocasa.it](mailto:info@ciacciocasa.it) - [www.ciacciocasa.it](http://www.ciacciocasa.it)

### Stufe e camini termici

## LA FENICE SERVICE

Installazione e manutenzione di  
**TERMOSTUFE**  
**TERMOCAMINI**



Via Larga, 23 - Bologna  
Tel. 051 549771  
Cell. 320 7520918  
feniceservice@libero.it  
Quartiere San Vitale

### Supermercati

**CONAD CITY**  
Via Pirandello, 14 - Bologna .....Tel. 051 501127  
c/o Centro com.le Centronova

### Tabaccherie

**TABACCHERIA**  
Via Villanova, 29 - Castenaso (Bo) .....Tel. 051 781670  
c/o Centro com.le Centronova

**TABACCHERIA FINELLI**  
Via Pirandello, 14 - Bologna .....Tel. 051 505777  
c/o Centro com.le Pilastrò

### Tacchi e chiavi

**TACCHI E CHIAVI**  
Via Villanova, 29 - Castenaso (Bo) .....Tel. 051 781470  
c/o Centro com.le Centronova

### Tapparelle

**TAPAREL**  
Sostituzione, motorizzazione e riparazione di tapparelle, zanzariere e veneziane. Preventivi gratuiti. Assistenza tecnica.  
Via Ermete Zacconi, 1/H - Bologna  
Tel. 051 359870 - 340 7704659  
Quartiere San Donato

### Telefonia

**3 STORE**  
Via Villanova, 29 - Castenaso (Bo) .....Tel. 051 781473  
c/o Centro com.le Centronova

**4G RETAIL**  
Via Villanova, 29 - Castenaso (Bo) .....Tel. 011 2496115  
c/o Centro com.le Centronova

**AREACOM**  
Via Massarenti, 223/3EF - Bologna .....Tel. 051 6014850

**NEW BOLOGNA STORE**  
Via Romolo Amasio, 3/D - Bologna .....Tel. 051 0392364

**VODAFONE**  
Via Villanova, 29 - Castenaso (Bo) .....Tel. 051 781701  
c/o Centro com.le Centronova

**WIND**  
Via Villanova, 29 - Castenaso (Bo) .....Tel. 051 780174  
c/o Centro com.le Centronova

### Toelettatura

**VANITY DOG**  
Via Pirandello, 14 - Bologna .....Tel. 051 6215142  
c/o Centro com.le Pilastrò

### Veterinari

**AMBULATORIO ASS. S.VITALE - Dott.sse S.Pollastri-D. Zauli**  
Via Giambologna, 5/B - Bologna .....Tel. 051 538376

### TUDINI DR. MONICA

Ambulatorio veterinario specializzato in chimica, clinica veterinaria e chirurgia per animali. Si effettuano analisi cliniche.

Via Michelino, 45 - Bologna  
Tel. 051 6333209 - 339 6909541  
Quartiere San Donato

### Vetriere

VETRERIA  
NUOVA  
**SELEDI**

Lavorazione specchi  
e cristalli per l'arredamento

Cristalli accoppiati  
di sicurezza antiproiettile  
ed anti sfondamento

Vetrare temperate

Vetri per l'edilizia

Box doccia su misura

ORARI:  
dal lunedì al venerdì  
ore 8-12 • 13.30-17.30

Preventivi e sopralluoghi  
GRATUITI

Via del Fonditore, 6/4 - Bologna  
Tel. 051 534356  
nuovaseledi@virgilio.it  
Quartiere San Vitale

### Videogiochi

**GAME STOP**  
Via Villanova, 29 - Castenaso (Bo) .....Tel. 051 6053703  
c/o Centro com.le Centronova

DIRETTAMENTE A CASA TUA  
**VIVA LO  
SCONTO**  
INSIEME ALLA PROMOGUIDA

**VIVA LO SCONTO**  
è il carnet  
dei vantaggi  
pensato per  
farti risparmiare.  
Semplice  
da utilizzare.  
Immediato  
nel risparmio.



**CONFCOMMERCIO**  
IMPRESE PER L'ITALIA  
ASCOM PROVINCIA DI BOLOGNA



*Nei Ristoranti che aderiscono puoi gustare  
il menù "A Bologna mangio bene"  
a 25 - 35 - 45 euro:  
due piatti a scelta tra antipasto,  
primo, secondo e un contorno,  
un dessert o frutta, un calice di vino,  
una bottiglia d'acqua*

aBologna  
**MANGIOBENE**

Trova i Ristoranti dove gustare il menù su  
**www.abolognamangiobene.it**



COMUNE DI BOLOGNA



CAMERA DI COMMERCIO  
INDUSTRIA ARTIGIANATO E  
AGRICOLTURA DI BOLOGNA  
Camera dell'Economia

#abolognamangiobene





# LO SHOPPING HA UNA VESTE TUTTA NUOVA!



illustrazione: Stefano Realini  
stefanobologna.com

### APERTI ANCHE LA DOMENICA

Lunedì - Sabato: 8.30 - 21.00  
Domenica: 10.00 - 20.00

[www.centronova.com](http://www.centronova.com)

[www.facebook.com/centronova](https://www.facebook.com/centronova)

Al Centronova lo shopping è sempre in movimento per un look al passo con i tempi! Il tuo centro commerciale ti aspetta negli oltre 60 negozi per festeggiare il suo ventesimo anniversario.

