

**Agenzia del Territorio
CATASTO FABBRICATI
Ufficio Provinciale di
Bologna**

Dichiarazione protocollo n. BO0260339 del 29/09/2008

Planimetria di u.i.u. in Comune di Bologna

Via Tanari Vecchia

civ. 1

Identificativi Catastali:

Sezione:
Foglio: 158
Particella: 314
Subalterno: 33

Compilata da:
Imbroglini Leonardo
Iscritto all'albo:
Ingegneri

Prov. Forli'

N. 2074

Scheda n. 1 Scala 1:200

PIANO PRIMO SOTTOSTRADA

H.M. 230

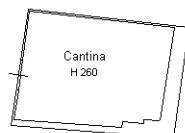

PIANO SECONDO

H 310

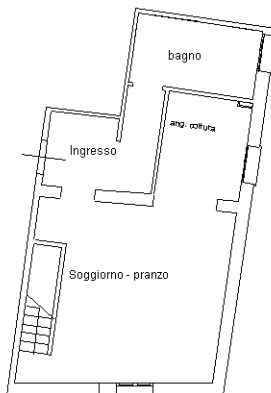

PIANO TERZO

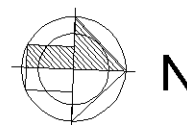
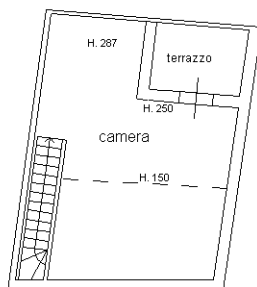

Catasto dei Fabbricati - Situazione al 11/06/2019 - Comune di BOLOGNA (A944) - < Foglio: 158 - Particella: 314 - Subalterno: 33 >
VIA TANARI VECCHIA n. 1 piano: S1-2-3;

Ultima planimetria in atti