

**Agenzia del Territorio  
CATASTO FABBRICATI  
Ufficio Provinciale di  
Bologna**

Dichiarazione protocollo n. BO0260339 del 29/09/2008

Planimetria di u.i.u. in Comune di Bologna

Via Tanari Vecchia

civ. 1

Identificativi Catastali:

Sezione:  
Foglio: 158  
Particella: 314  
Subalterno: 27

Compilata da:  
Imbroglini Leonardo  
Iscritto all'albo:  
Ingegneri

Prov. Forli'

N. 2074

Scheda n. 1

Scala 1:200

**PIANO PRIMO SOTTOSTRADA**

H.M. 230

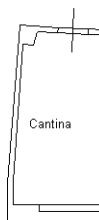

**PIANO PRIMO**

H 380

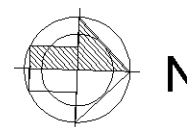
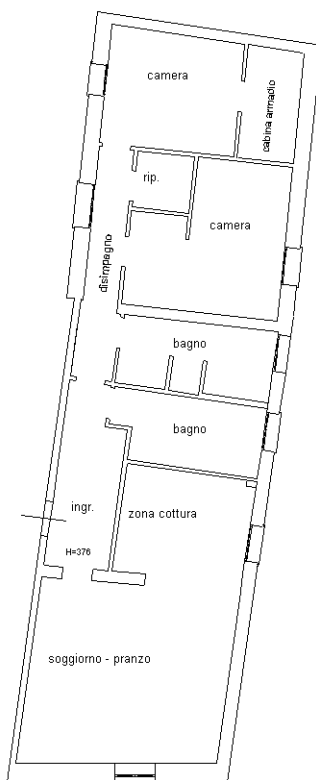

Catasto dei Fabbricati - Situazione al 03/09/2019 - Comune di BOLOGNA (A944) - < Foglio: 158 - Particella: 314 - Subalterno: 27 >  
VIA TANARI VECCHIA n. 1 piano: S1-1;

Ultima planimetria in atti