

CORTILE

MODELLO
P. Cat. S. E. - 319



MINISTERO DELLE FINANZE
DIREZIONE GENERALE DEL CATASTO E DEI SERVIZI TECNICI ERARIALI

Mod. B - Nuovo Catasto Edilizio Urbano

Lire
20

NUOVO CATASTO EDILIZIO URBANO

(D. DECRETO LEGGE 15 APRILE 1978, S. 42)

Planimetria dell'immobile situato nel Comune di BOLOGNA Via Santa Apollonia n° 41
Ditta I.A.C.P. Bologna titolare della superficie per il fabbricato Comune di Bologna per il terreno (L. 22/10/1974 n° 365 art. 35)
Allegata alla dichiarazione presentata all'Ufficio Tecnico Erariale di BOLOGNA
INV. 515 C.M. 2298 LOTTO 703/R MAG. H/05

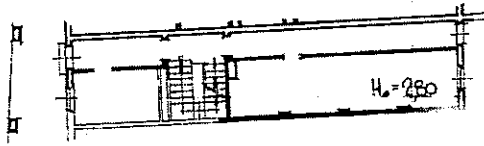

PIANO TERRENO

evidenziato cortile (335)

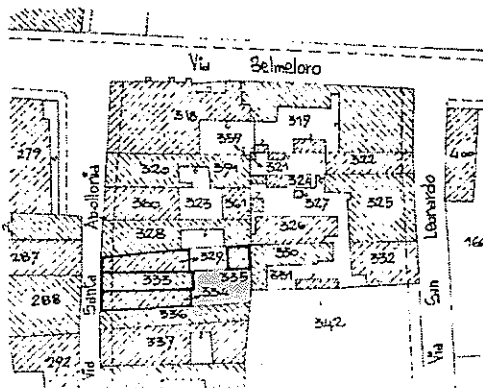

COMUNE DI BOLOGNA
Foglio 190 Mapp. 334 - 335 - 336 - 329
PLANIMETRIA 1:1000

ORIENTAMENTO



SCALA DI 1:200

SPAZIO RISERVATO PER LE ANNOTAZIONI D'UFFICIO

DATA 22.4.80
PROT. N° 5650

F 90
N° 334 sub 1

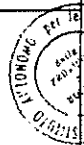

Compilata dal Perito Edile
GIANNI BRAGAGLIA
Per conto dell'I.A.C.P.
Provincia di BOLOGNA
17 Aprile 1980
Firma: *Gianni Bragaglia*