

**Agenzia delle Entrate  
CATASTO FABBRICATI  
Ufficio Provinciale di  
Bologna**

Dichiarazione protocollo n. BO0182929 del 14/11/2014

Planimetria di u.i.u. in Comune di Bologna

Via Remorsella

civ. 15/A

Identificativi Catastali:

Sezione:

Foglio: 204

Particella: 691

Subalterno: 10

Compilata da:

Festi Paolo

Iscritto all'albo:

Geometra Dipendente Pubblico

Prov.

N.

Scheda n. 1

Scala 1:200

Catasto dei Fabbricati - Situazione al 20/11/2014 - Comune di BOLOGNA (A944) - < Foglio: 204 - Particella: 691 - Subalterno: 10 >  
VIA REMORSELLA n. 15/A piano: T-S1-1;

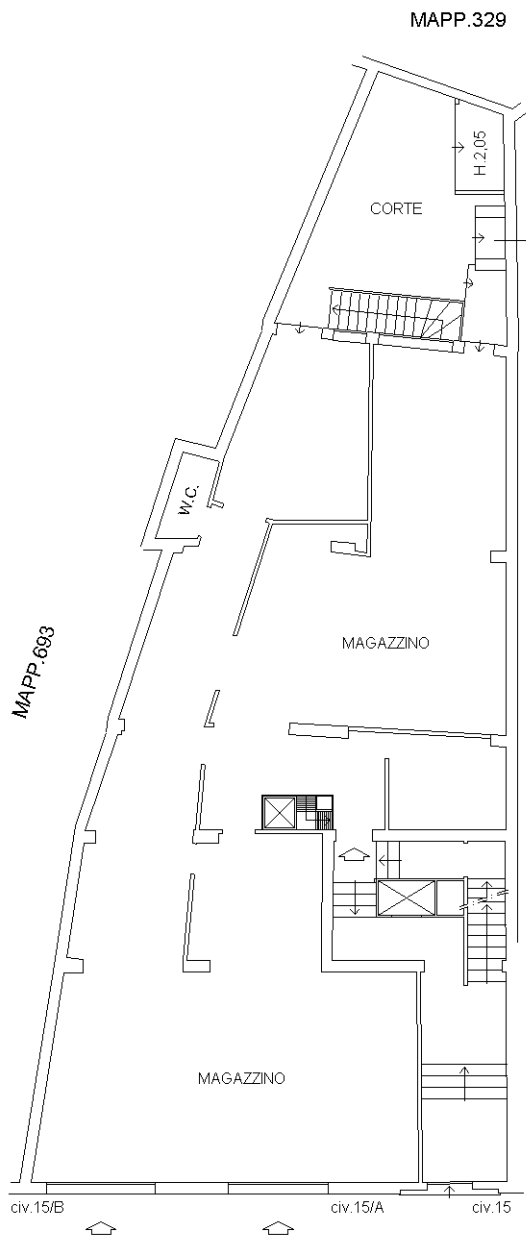

VIA REMORSELLA

PIANO TERRA  
H.3,30

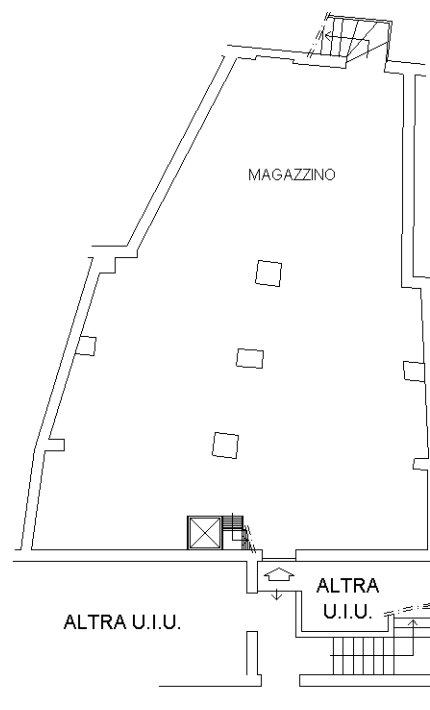

PIANO INTERRATO  
H.2,30

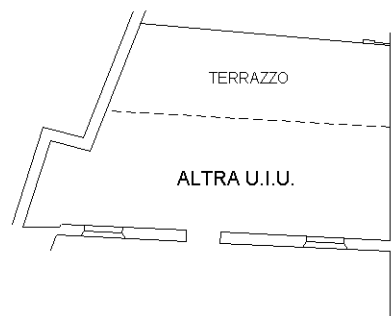

PIANO PRIMO

ORIENTAMENTO



10 metri

Ultima planimetria in atti