



ACCERTAMENTO GENERALE DELLA PROPRIETA' IMMOBILIARE URBANA

(R. DECRETO LEGGE 13 APRILE 1939-XVII N°652)

Planimetria degli immobili urbani denunciati con la Scheda N° 1450838

Comune di Bologna

Via Azzareddina N° 37

Ditta di Pedrocco Emilia, la vedova

e Castellina Virginia, la vedova

in Segnare cognome, nome, paternità del solo primo intestatario

ACCERTAMENTO GENERALE DELLA PROPRIETA' IMMOBILIARE URBANA

(R. D. L. 13 aprile 1939-XVII, n. 652)

COMUNE
di Bologna

Talloncino di riscontro
DELLA
SCHEDA NUMERO

1450838

AVVERTENZA. Il presente talloncino deve essere incollato a cura del dichiarante sulla planimetria (riproducente la unità immobiliare denunciata con la presente scheda) da presentare ai sensi dell'articolo 7 del R. D. L. 13 aprile 1939-XVII, n. 652.

Soc. An. APE e famiglia Tabacchi

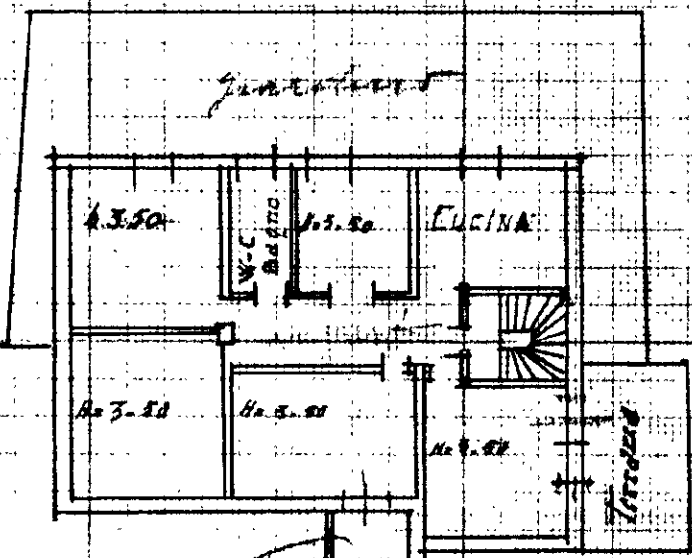

Mariotti Maria e fratello
e Fratellini Carmela

Fondatori Eilberto

Mancini Solario
sottoterraneo

Foglio 84

373/4
374

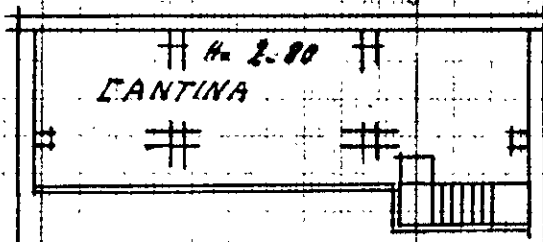

Fog.	Map.	Part.
153	373	4

ORIENTAMENTO

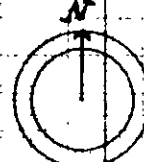

SCALA di 1:200

Compilata da:

Geometra-Amedeo Cerchielli
(Titolo, nome e cognome del tecnico)

Iscritto all'Albo de Geometri
della Provincia di Bologna

Data 28 settembre 1939 Firma Am. Cerchielli