



MINISTERO DELLE FINANZE

DIREZIONE GENERALE DEL CATASTO E DEI SERVIZI TECNICI ERARIALI

ACCERTAMENTO GENERALE DELLA PROPRIETA' IMMOBILIARE URBANA

(R. DECRETO LEGGE 13 APRILE 1939-XVII N°652)

4553

ACCETTABILE

120

Planimetria degli immobili urbani denunciati con la Scheda N° 1488311

Comune **BOLOGNA**
Via del Cavaliere N° 9

Ditta **CARPI GIULIETTA FU CESARE VED. COHEN**

Seguono cognome, nome, paternità del solo primo intestatario

ACCERTAMENTO GENERALE DELLA PROPRIETA' IMMOBILIARE URBANA

(R.D.L. 13 aprile 1939-XVII, n. 652)

COMUNE

di **BOLOGNA**

Talloncino di riscontro

DELLA

SCHEDA NUMERO

1488311

AVVERTENZA: Il presente talloncino deve essere incollato a cura del dichiarante sulla planimetria (riproducente la unità immobiliare denunciata con la presente scheda) da presentare ai sensi dell'articolo 7 del R. D. L. 13 aprile 1939-XVII, n. 652.

SOTTERRANEO

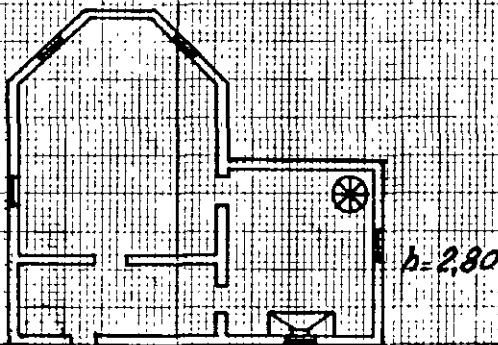

PIANO TERRA

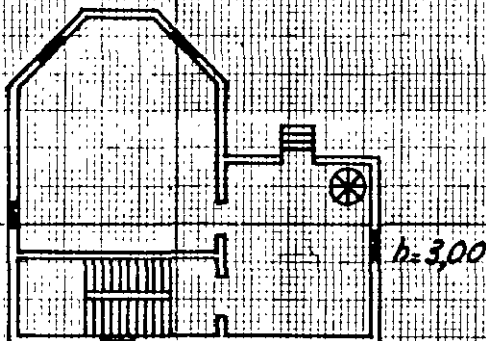

1° PIANO

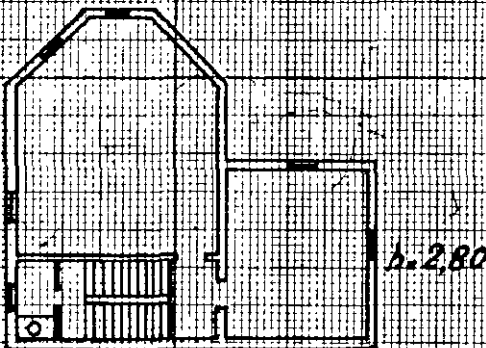

FOGLIO 152

PLANIMETRIA

Boni Barbieri

32

Altri boni Casertino

Scala 1:2000

ORIENTAMENTO

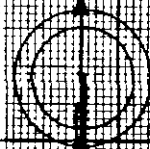

Scala 1:200

Completata da

Geom. UMBERTO BISTORI

iscritto all'Albo dei Geometri della Provincia di

BOLOGNA

Data **25 NOV. 1938**

Firma *[Signature]*

Fog.	Mapp.	Sub.
398	32	997