



MINISTERO DELLE FINANZE

DIREZIONE GENERALE DEL CATASTO E DEI SERVIZI TECNICI ERARIALI

# NUOVO CATASTO EDILIZIO URBANO

(R. DECRETO-LEGGE 13 APRILE 1939, N. 662)

Lire  
200

Planimetria dell'immobile situato nel Comune di BOLOGNA Via AGUCCHI n° 284 A-B

Ditta COMUNE DI BOLOGNA

Allegata alla dichiarazione presentata all'Ufficio Tecnico Erariale di BOLOGNA

INV. 197.C C.E.D. 2548

I.02

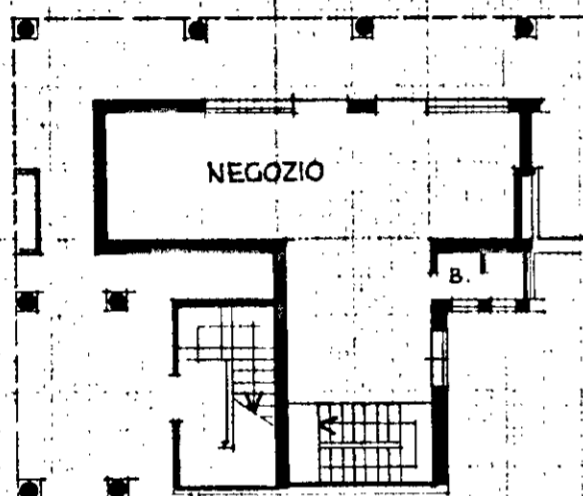

PIANO TERRA H=m. 3,00

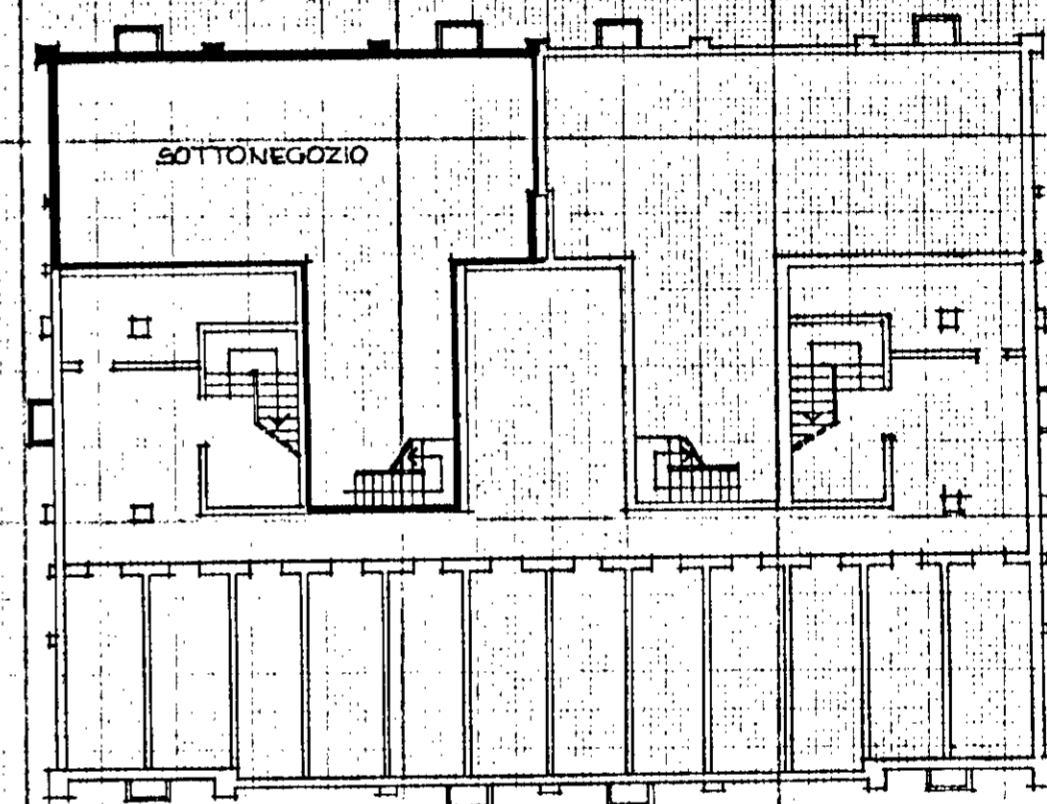

PIANO INTERRATO

H=m. 2,40

COMUNE DI BOLOGNA

FOGLIO 44 MAPPA 969

PLANIMETRIA SCALA 1:1000

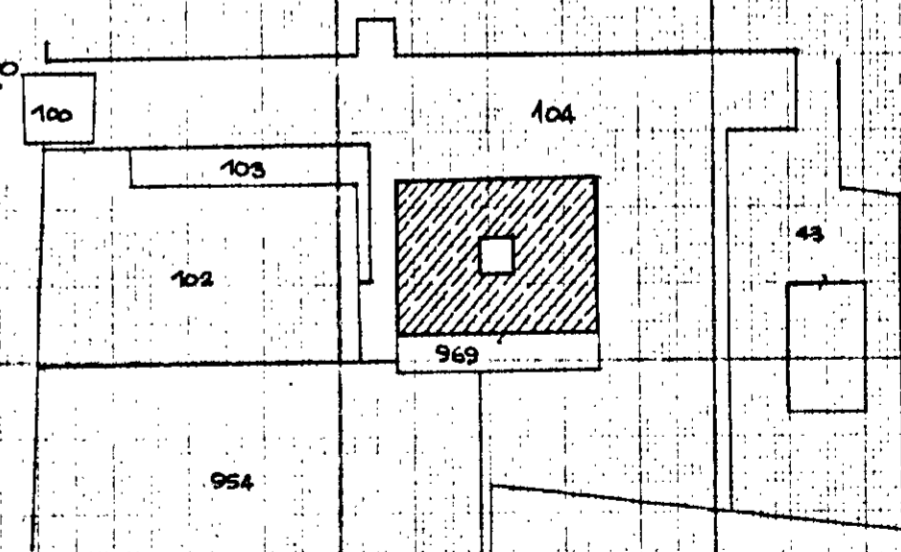

ORIENTAMENTO



SCALA DI 1:200

SPAZIO RISERVATO PER LE ANNOTAZIONI D'UFFICIO

Compilata dal GEOM. PIETRO TROMBI  
(Titolo, nome e cognome del tecnico)

DATA 2 MAR. 1988  
PROT. N° A 00522

Inserito all'Atto di PER CONTO I.A.C.P.  
della Provincia di BOLOGNA  
DATA 13 GEN 1988

F. NCT	F. NCI U	MAPP.	SUB.
44	23	969	20



Firma: Pietro Trombi