

**a**

**ATTENZIONE  
CONTIENE  
AMIANTO**

**Respirare polvere di  
amianto è  
pericoloso per la  
salute**

**Seguire le norme  
di sicurezza**

**Chi siamo**





Una storia  
centenaria  
che continua  
ancora oggi

# Regione di provenienza

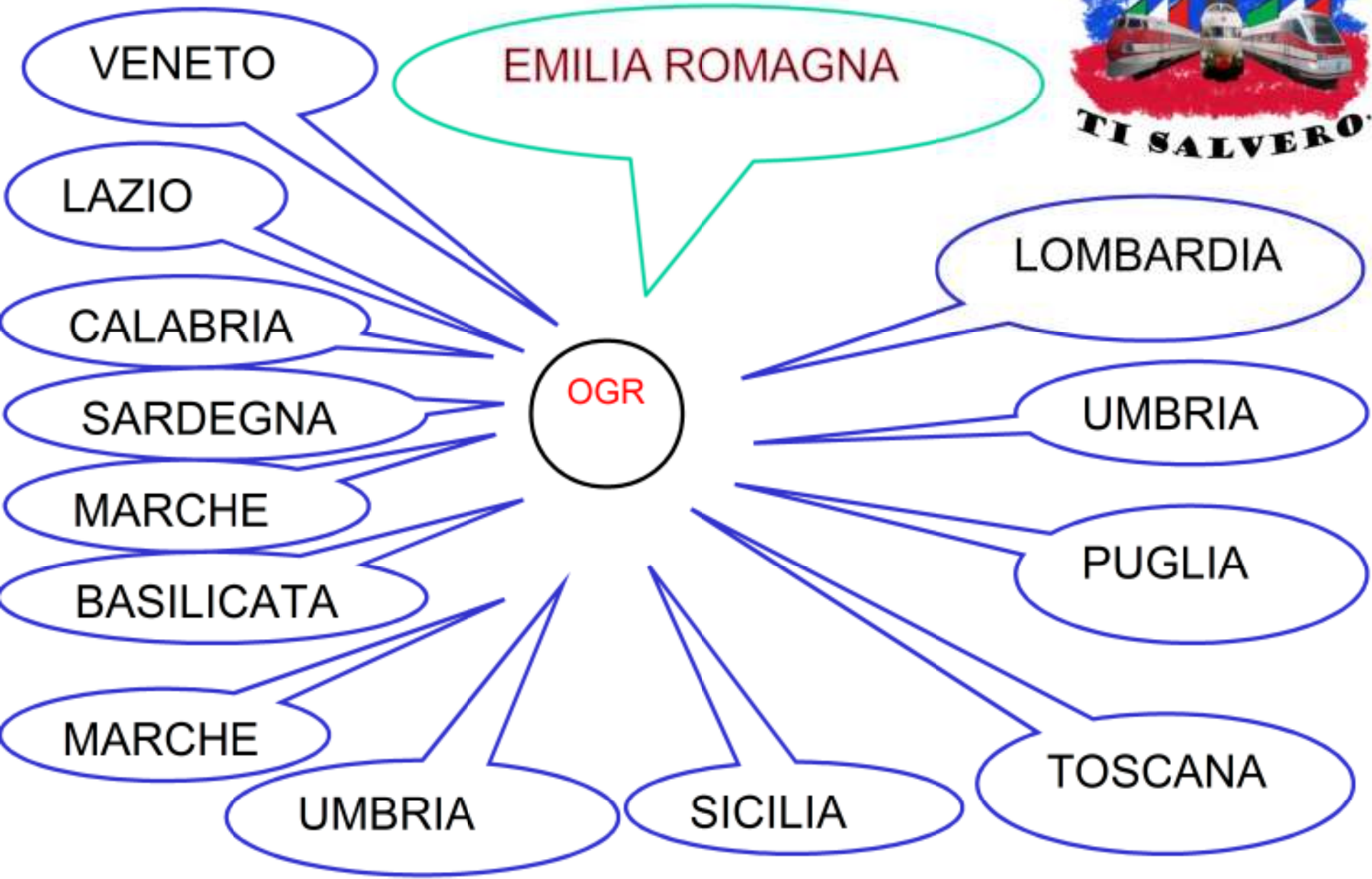

VENETO

EMILIA ROMAGNA

LAZIO

LOMBARDIA

CALABRIA

UMBRIA

SARDEGNA

PUGLIA

MARCHE

BASILICATA

TOSCANA

MARCHE

UMBRIA

SICILIA



- OGR

- Tra

- passato ---- e ---- futuro

- GIUSTIZIA ..... E ..... DIRITTI



- **11 maggio 2010**
- Trenitalia ha presentato ai sindacati nazionali di categoria un documento nel quale annuncia la chiusura dell'OGR di Bologna.



- maggio 2014
- Trenitalia ha presentato ai sindacati nazionali di categoria un documento nel quale annuncia la riallocazione dell'OGR Bologna



OGR via Casarini anni 40



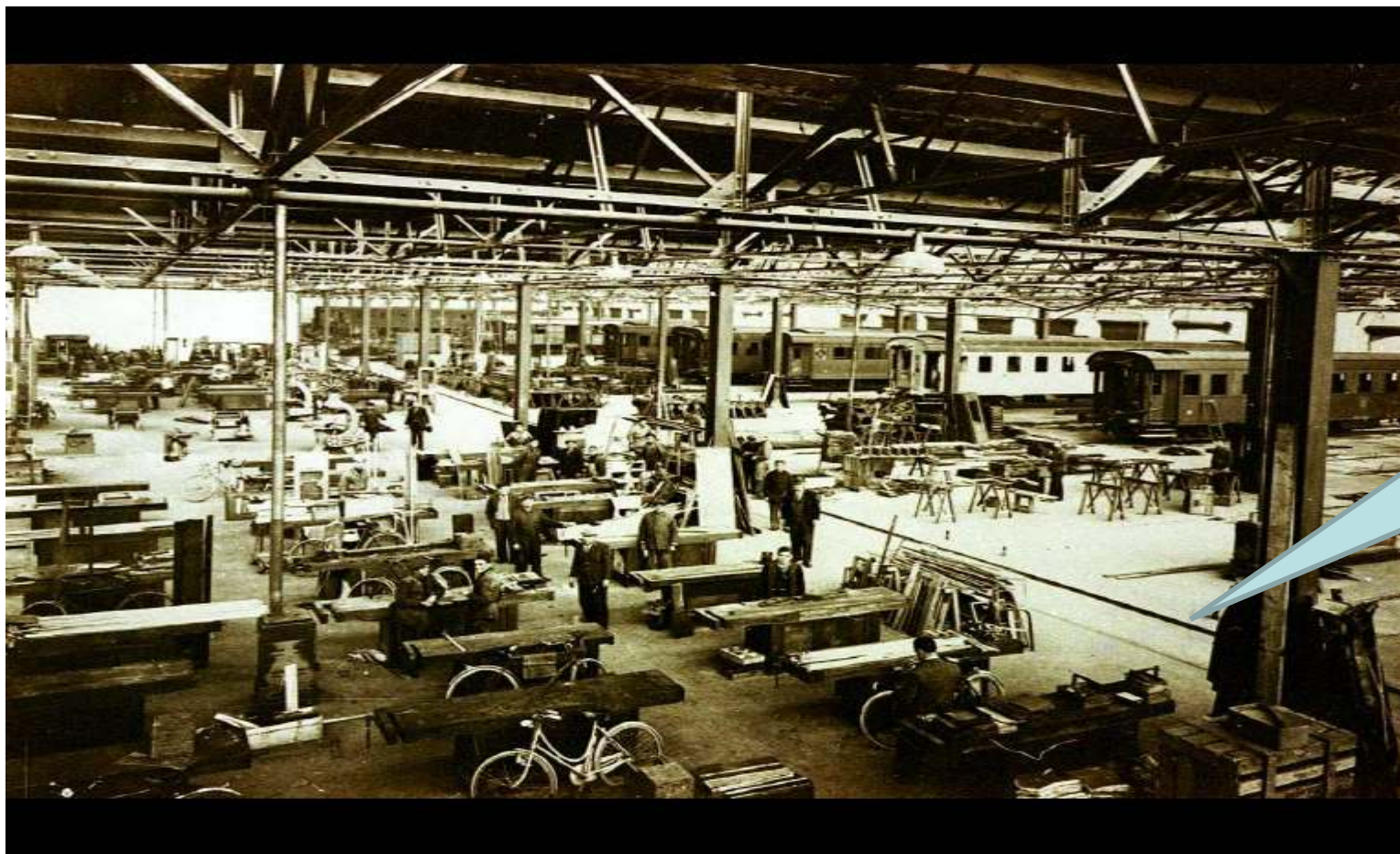

Reparto  
falegnami  
Anni 40





Targa  
celebrativa  
centenario  
ogr



500

Lavoratori

300

ferrovieri e

200

metalmecc  
anici



Anni 50



Etr 300  
settebello

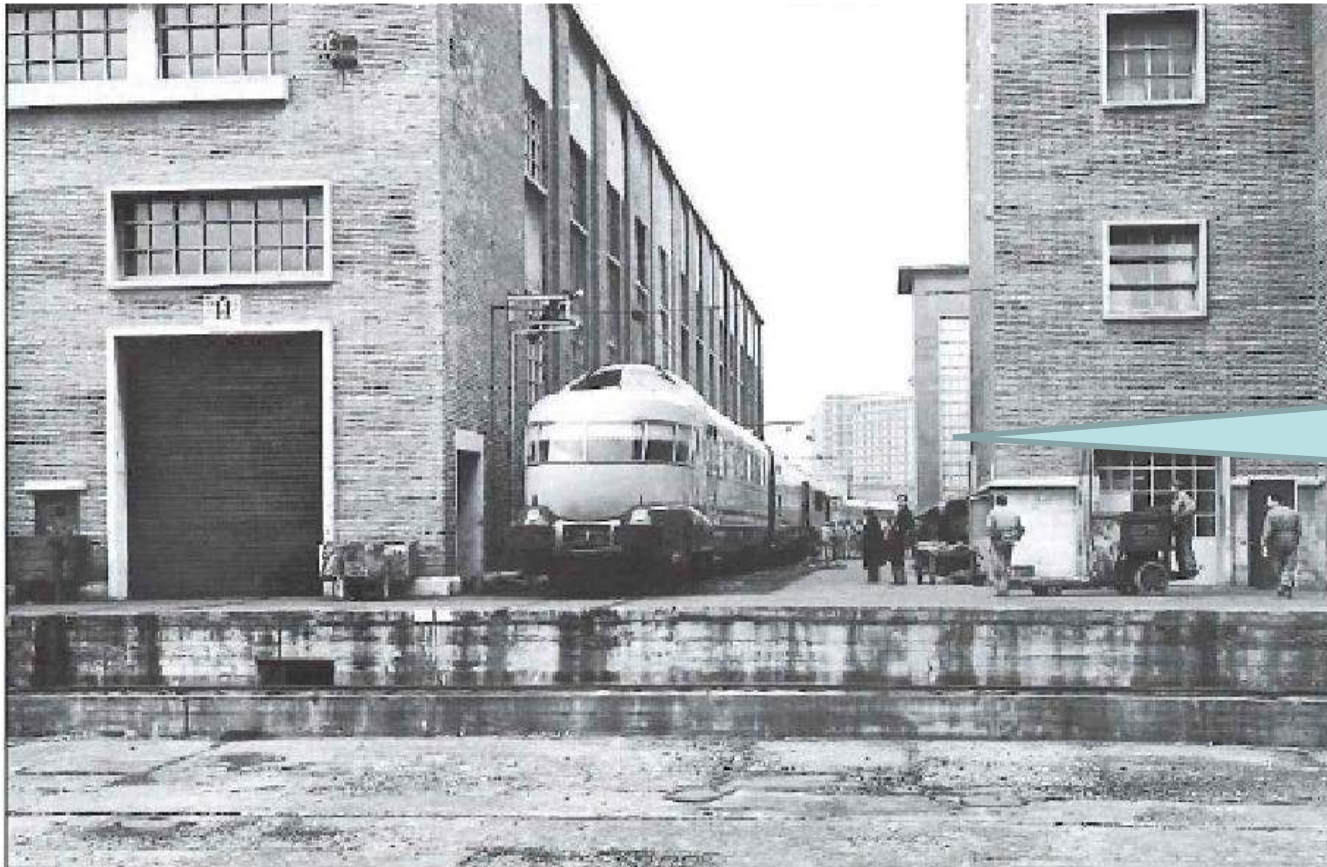

Etr 300  
In  
manutenzione



Interno  
carrozza  
falegnami  
all'opera



Taglio  
lamiera  
reparto cassa



Quello che facciamo



Rifacimento cassa  
Rep. lamierai



Rifacimento  
interno  
Etr





Frontale Etr 450  
Ricostruito dopo  
incidente



Lavorazione  
ETR  
capannone  
AV

-  AMBITO RAVONE - PRATI DI CAPRARA
-  AREE DI INTERVENTO

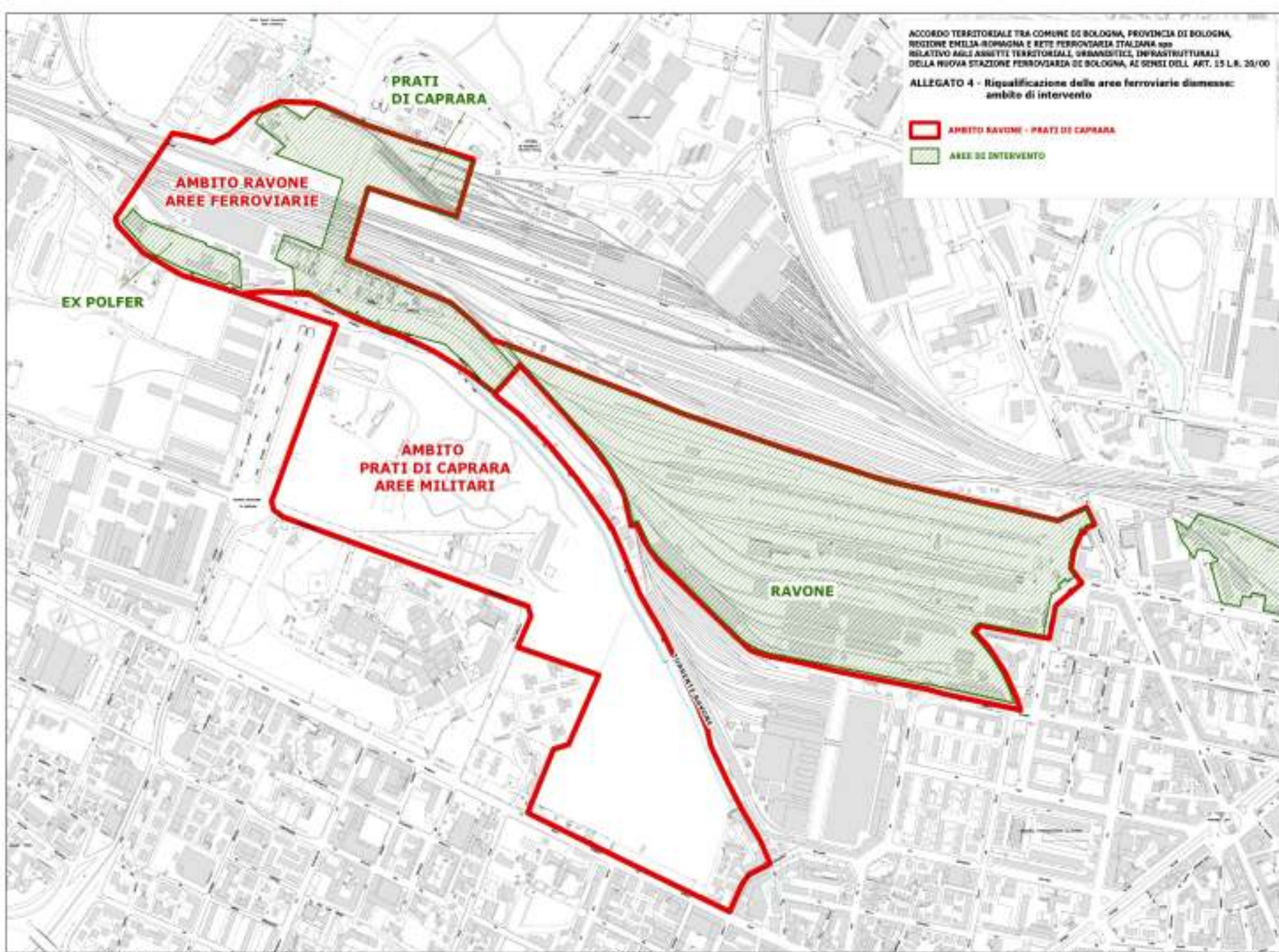



Un area di  
120000  
mq 40  
binari di  
larghezza  
per due  
treni di  
lunghezza





## Riallocazione delle lavorazioni

OGR nuova  
sede

Sede storica  
OGR  
1905 - 2016





- Quali i dubbi e le perplessità dei lavoratori.
- A oggi ancora non sappiamo le attività da trasferire al lazzaretto
- I numeri del personale per fare le lavorazioni.
- Il piano e le date iniziali e finali delle trasferimento delle attività.
- Gli investimenti conseguenti.
- I lavoratori non possono accettare ulteriori deroghe o ambiguità rispetto ad un progetto che deve chiarire le prospettive future professionali, occupazionali e di vita del personale tutto dell'OMC di Bologna

# Ditte esterne in appalto

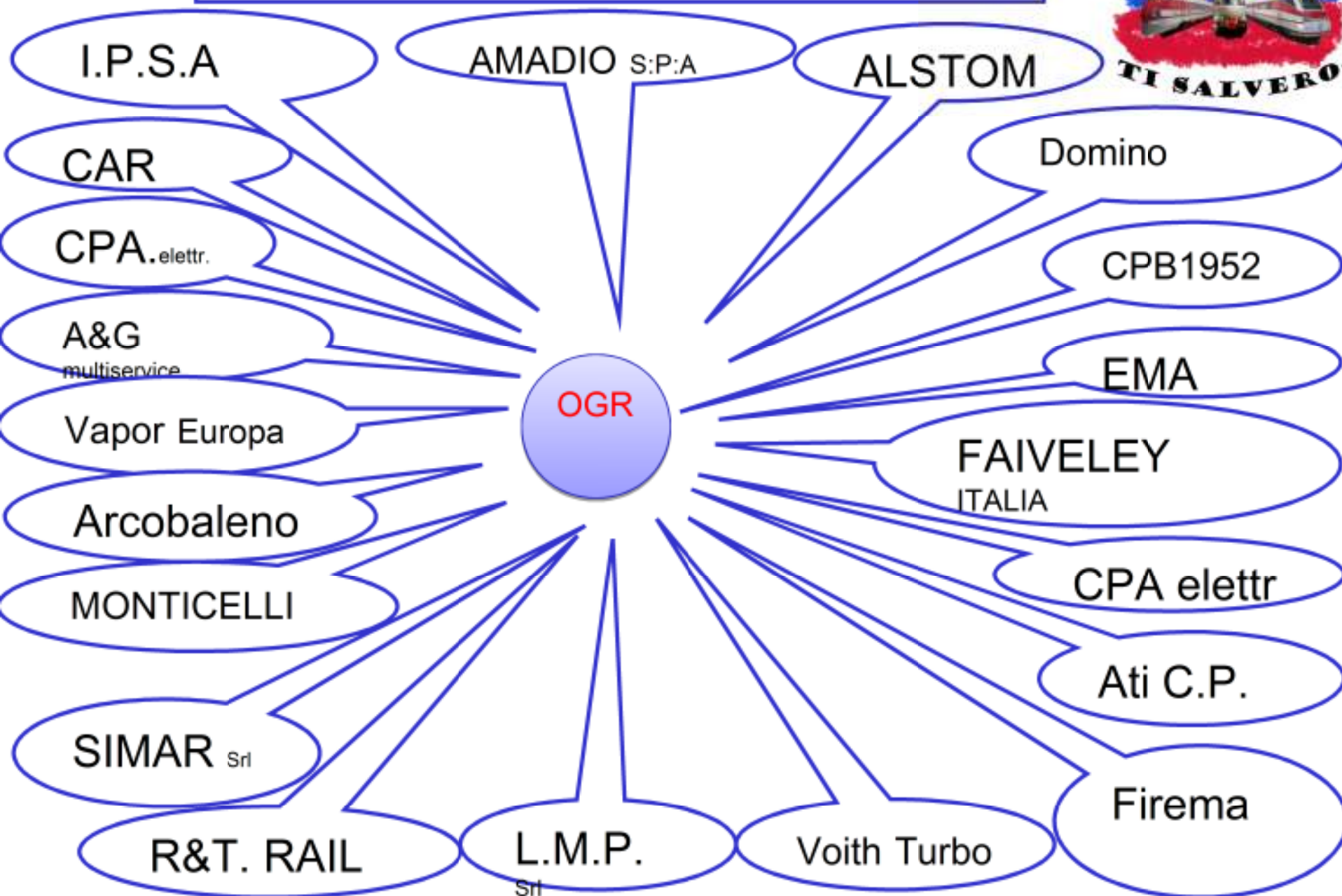



# *Domino service OGR Bologna 2014*







**ATTENZIONE  
CONTIENE  
AMIANTO**

**Respirare polvere di  
amianto è  
pericoloso per la  
salute**

**Seguire le norme  
di sicurezza**

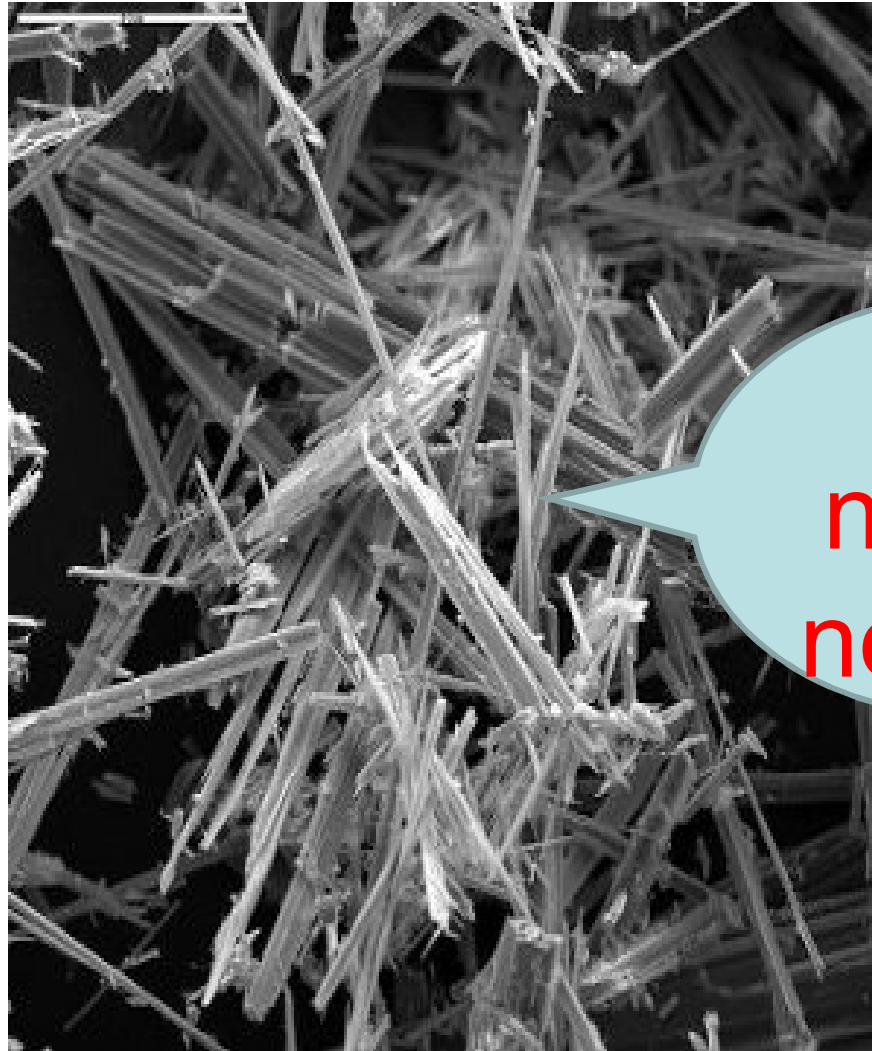

**Il  
nostro  
nemico**



Lavoratore delle  
Officine Grandi Riparazioni  
delle Ferrovie dello Stato di  
Bologna

IN OGR  
DAL 1978

**a**

DECEDUTO  
NEL  
2009

POTEVA ESSERE TRÁ NOI  
UCCISO DALL'AMIANTO

FRANCESCO B.

Lavoratore delle  
Officine Grandi Riparazioni  
delle Ferrovie dello Stato di  
Bologna

IN OGR  
DAL 1973

**a**

DECEDUTO  
NEL  
2010

POTEVA ESSERE  
UCCISO

GLI

Lavoratore delle  
Officine Grandi Riparazioni  
delle Ferrovie dello Stato di  
Bologna

IN OGR  
DAL 1970

**a**

DECEDUTO  
NEL  
2009

POTEVA ESSERE TRÁ NOI  
UCCISO DALL'AMIANTO

SANDRO O.

Lavoratore delle  
Officine Grandi Riparazioni  
delle Ferrovie dello Stato di  
Bologna

IN OGR  
DAL 1973

**a**

DECEDUTO  
NEL  
2009

POTEVA ESSERE TRÁ NOI  
UCCISO DALL'AMIANTO

ARTURO S.

Lavoratore delle  
Officine Grandi Riparazioni  
delle Ferrovie dello Stato di  
Bologna

IN OGR  
DAL 1970

**a**

DECEDUTO  
NEL  
2009

POTEVA ESSERE TRÁ NOI  
UCCISO DALL'AMIANTO

LORIANO G.

Lavoratore delle  
Officine Grandi Riparazioni  
delle Ferrovie dello Stato di  
Bologna

IN OGR  
DAL 1962

**a**

DECEDUTO  
NEL  
2005

POTEVA ESSERE TRÁ NOI  
UCCISO DALL'AMIANTO

BRUNO B.

Lavoratore delle  
Officine Grandi Riparazioni  
delle Ferrovie dello Stato di  
Bologna

IN OGR  
DAL 1974

**a**

DECEDUTO  
NEL  
1995

POTEVA ESSERE TRÁ NOI  
UCCISO DALL'AMIANTO

FRANZALE D.

# *OGR è cultura*

Fase di sabbiatura  
del monumento di  
piazza Medaglie  
d'oro (stazione  
c/le)



Centenario OGR



Mostra creatività lavoratori OGR



La partecipazione dei lavoratori

Una delle tantissime manifestazioni per la sicurezza



**Le prime  
misure di  
sicurezza**

**Sala  
pausa  
turno  
amianto**



Bacheca  
amianto





**Protezione  
totale**



**Stanza di  
vestizione**



**Ambienti di  
lavoro**



**Binario  
amianto  
anni 80**



Lavoratore in  
Bonifica rotabile in  
ambiente di tipo A



amianto



Lavoratori i  
binari  
amianto



Binari di  
scoibentazione

fs

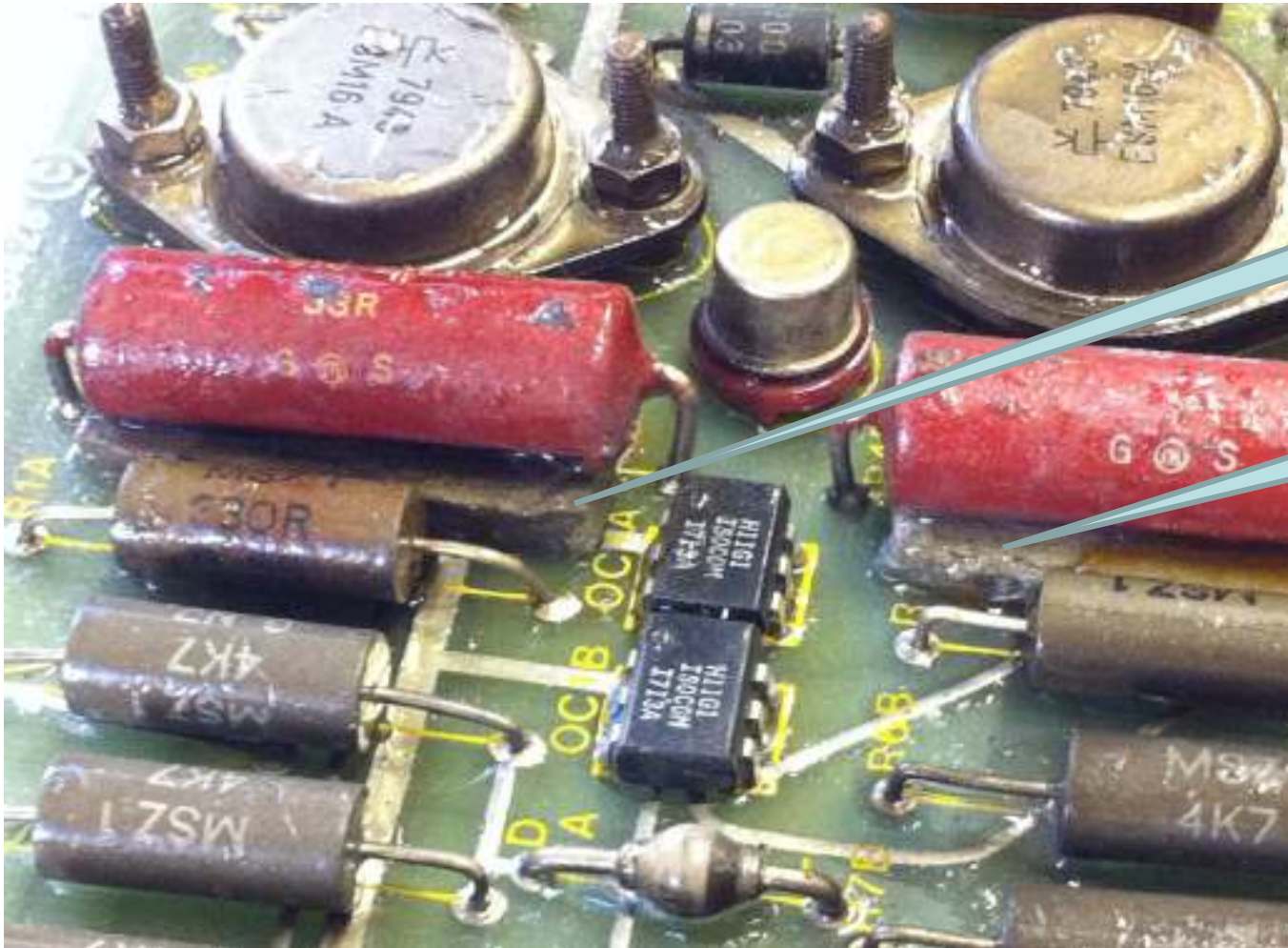

amianto

amianto



## La Memoria

Monumento  
vittime  
amianto

Monumento  
vittime del  
lavoro e  
della guerra





LAVORARE DOVE C'È **AMIANTO** È COME GIOCARE  
UNA PARTITA A SCACCHI CON LA **MORTE**.....





- Noi siamo quelli CHE.....
- Grazie tante per
- L' attenzione e arrivederci alle prossime iniziative.
- Tenetevi liberi

**LOGO**



**TI SALVERO.**