

13° GIRO DELL'APPENNINO BOLOGNESE E VALLI DI COMACCHIO

UISP
sportpertutti
Comitato di Bologna - Ciclismo



ASSOCIAZIONE DILETTANTICA **polisportiva**
LAME



**A.S.D. Ali & Fili Cicloclan
e Polisportiva Lame**
organizzano

DOMENICA 16 GIUGNO 2019

presso Polisportiva Lame - Via Vasco De Gama, 20 - Bologna

Gran Fondo di Gaggio Montano **GIANFRANCO CONTRI**

Gran Fondo cicloturistica non competitiva
gran fondo, medio fondo, percorso corto e raduno autogestito
con il patrocinio di



COMUNE DI
GAGGIO MONTANO



Comune di Bologna
Quartiere Navile



COMUNE DI
VERGATO

• ASSISTENZA TECNICA: 348-2499240 • ASSISTENZA SANITARIA: 118 •



Comune di Bologna



CITTÀ
METROPOLITANA
DI BOLOGNA



IL TUL' PANO

40013 Castel Maggiore (BO)
Via M. Maddaleni, 50/B
Tel-fax: 051 6325642



Portomaggiore
Argenta

Centro  SanRuffillo





**Una vasta gamma
di articoli e servizi
per poter essere
il vostro partner ideale**

vibolt

- SERVIZI PERSONALIZZATI DI LOGISTICA INTEGRATA
- KANBAN-KANBAN UP
- CONTROLLO QUALITA' CON SELEZIONE 100%
- CONSULENZA TECNICA
- EDI
- KIT
- CONSIGNEMENT STOCK

- BULLONERIA UNIFICATA
- PARTICOLARI SPECIALI A DISEGNO
- MOLLE
- APPLICAZIONI ANTISVITAMENTO
- VITI IMPERDIBILI
- TASSELLI ANCORANTI
- FASCETTE
- ACCESSORI PER OLEODINAMICA E PNEUMATICA

Castel Maggiore - Bologna

www.vibolt.com

CENTRO CARNI

SERVIZIO
A DOMICILIO

G.M.



**ANCHE CARNE
DI CAVALLO**

VIA UGO LA MALFA 23
TEL. 051-714356
CASTEL MAGGIORE
(BOLOGNA)

elco

heating
solutions

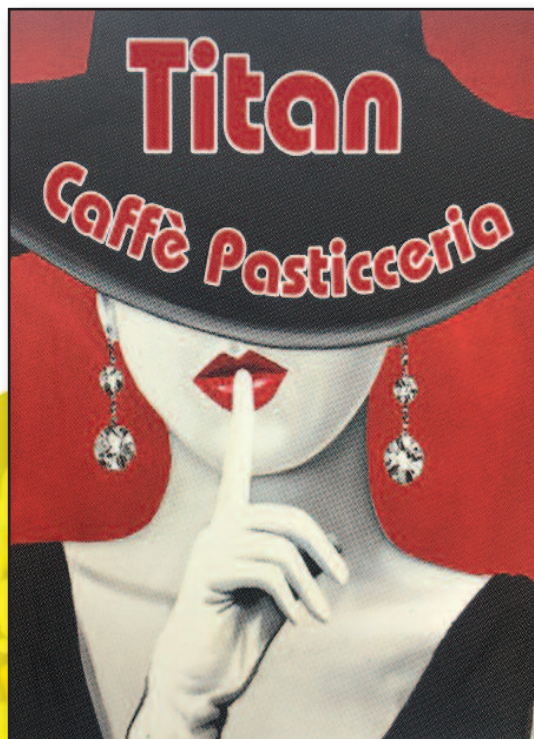

Titan

Via Lavino, 421/A
40050 Monte S. Pietro
Loc. Badia (BO)

Tel. 333 3177737

michelalove1970@gmail.com

Caffè Pasticceria Titan

*Non solo cappuccini e
pasticcini... ma anche
pane e pasta fresca*

**PRODUZIONE
ARTIGIANALE**



MARIAPIA

e-mail: mariapiasrl@cartopia.it

ARTICOLI
per
UFFICIO

REGISTRI
MODULISTICA
MINISTERIALE

GIOCHI
ANCHE
DIDATTICI

FOTOCOPIE BIANCO/NERO e COLORE

TIMBRI TASCABILI, AUTOINCHIOSTRANTI
(Pronta Consegna) e TRADIZIONALI

SERVIZIO FAX
ARTICOLI da REGALO

Cartolibreria

MARIAPIA S.r.l.

40133 Bologna
P.zza Bonazzi 8/D
Tel. 051.619.58.28
Fax. 051.56.58.48

Rifra  bike

di Rizzi Eros & C.

Riparazione - Vendita - Accessori - Cicli e MTB

Rivenditore: Carrera

Guerciotti Fondriest - Moser

Bici corsa su misura

Chiusura settimanale giovedì mattina

VIA SAFFI, 60 - BOLOGNA - Tel. 051 52 22 23

UNDICIOTTANTOTTO snc



Caffitaly
system

13° GIRO DELL'APPENNINO BOLOGNESE E VALLI DI COMACCHIO

REGOLAMENTO

La manifestazione si articola su tre percorsi di KM 157, KM 105, KM 50, inoltre verrà organizzato un cicloraduno autogestito. È aperta a tutti i ciclisti iscritti alla UISP e agli Enti che hanno aderito alla convenzione con FCI.

QUOTA DI CONTRIBUTO ALLA MANIFESTAZIONE

Per i percorsi:

- **Euro 8,00:** pre-iscrizioni entro Venerdì 14 giugno ore 12:00
- **Euro 10,00:** iscrizioni Domenica 16 giugno
- **Euro 2,00:** autogestito

ISCRIZIONI ONLINE

Si possono effettuare tramite portale **ENDU**

ISCRIZIONI

Con bonifico bancario presso Allianz Bank intestato a A.S.D. Ali&Fili

IBAN: IT67 S035 8901 6000 1057 0321 305

Conferma di avvenuto pagamento al fax 051-6325642 o mezzo mail: contrig@libero.it

Confermare l'iscrizione inviando copia del versamento e i dati dei partecipanti entro le

12:00 di venerdì 14 giugno 2019 tramite fax allo 051 6325642 oppure e-mail:

contrig@libero.it

Tutti coloro che **NON SI ISCRIVONO** tramite la propria società devono presentare il

Certificato Medico valido per la data della manifestazione. Il **Certificato di idoneità all'attività non agonistica** consente di effettuare soltanto il percorso corto o autogestito.

PUNTI DI ISCRIZIONE

Zona Romagna: Cicli Somec - Via S. Martino 1/A - S. Agata sul Santerno (RA) - tel. 0545 45162

Zona BO Est: Gianluca Faenza Bikes - Via xxv Aprile 1945, 11 - Castenaso (BO) - tel. 051 6051150 - fax 051 784646 -

E-mail: gianlucafaenzabici@gmail.com

Zona BO Ovest: America Sport - Via G. Parini, 1/6 - Casalecchio di Reno (BO) - Tel. 051 6760055 - e-mail: americasport@icloud.com

Zona di Ferrara: Borghi Bike - Via Silvan, 8 - Mizzana (FE) - Tel. 0532 773011

UISP, Comitato di Ferrara (Sedi decentrate di Cento, Lagosanto, Copparo, Argenta) - Via Verga, 4 - Ferrara - Tel. 0532 907611 - Cell. 340 30 20 551

Ferrara Bike - Via Padova, 295 - Pontelagoscuro (FE) - Tel. 0532 1863920

Ricci Cicli - Via Gramsci, 12/c - Argenta (FE) - Tel. 0532 800 800 - e-mail: cicliricci@libero.it

Zona Imola: Cicli DOSI Walter, Via Marconi, 139 - Imola (BO) - Tel/Fax 0542 42177 - E-mail: dosi1979@gmail.com

Zona Rimini: Cicli Boghetta, Via G. Pascoli 64 - 47814 Bellaria Igea Marina (RN) - cell. 335 8297489

Per il raduno autogestito le iscrizioni si effettueranno domenica 16 giugno 2019 dalle ore 7,30 alle 10,30 presso il punto di partenza.

RITROVO E PARTENZA

La partenza avverrà presso Polisportiva Lame, Via Vasco De Gama 20 - Bologna con metodo "alla francese" dalle ore 6,30 alle ore 8,30. Per il percorso corto fino alle ore 9,30. Arrivo entro le ore 14,00.

CONTROLLI

Ogni partecipante dovrà presentarsi alla partenza con la propria tessera OptiPass per effettuare il rilevamento. Controlli lungo i percorsi.

RISTORI

Tre ristoranti lungo i percorsi e all'arrivo. Pasta Party per tutti i partecipanti presso Polisportiva Lame, Via Vasco De Gama 20 - Bologna dalle ore 10,30 alle ore 14,30.

PREMIAZIONE

Verrà effettuata alle ore 15,00 presso Polisportiva Lame, Via Vasco De Gama 20 - Bologna. Saranno premiate le prime 35 società. Pacco gara a tutti i partecipanti ai tre percorsi.

PREMIAZIONE FINALE 13° GIRO DELL'APPENNINO BOLOGNESE E VALLI DI COMACCHIO

Al termine delle sei manifestazioni verrà redatta la classifica finale del giro dell'Appennino Bolognese e Valli di Comacchio che terrà conto dei risultati ottenuti complessivamente dalle società. Verranno premiate le prime 15 società classificate in data e luogo da definirsi.

PUNTEGGI

Punti 157, 105, 50 per i partecipanti ai 3 percorsi e punti 15 per l'autogestito. Da regolamento nazionale UISP, al ciclista iscritto e non partito, non verrà attribuito un punteggio individuale o di società.

NORME GENERALI

Per la manifestazione vige il regolamento UISP 2019. La manifestazione è assicurata presso UNIPOL SAI. È obbligatorio l'uso del casco rigido. I partecipanti sono tenuti al rispetto del Codice della strada. I percorsi saranno interamente segnalati. Il percorso potrà subire modifiche per ragioni indipendenti dalla volontà degli organizzatori. La società organizzatrice declina ogni responsabilità per incidenti o danni a persone o cose che si dovessero verificare prima, durante e dopo la manifestazione. La manifestazione si svolgerà con qualsiasi tempo. Sarà in funzione un'auto scopa.

Assistenza sanitaria: rivolgersi a Bologna Soccorso 118

L'organizzazione è curata dalla società A.S.D. ALI&FILI e Polisportiva Lame.

SERVIZIO DOCCIA

Presso il luogo di ritrovo è garantito il servizio doccia.

VIABILITÀ

La Polisportiva Lame, collocata nella zona nord di Bologna, è facilmente raggiungibile:

- Da Nord percorrere la A1 fino a Bologna, continuare lungo la A14 fino all'uscita Bologna-Arcoveggio, proseguire lungo la tangenziale fino all'uscita n. 5 Bo-Lame: dopo circa 1 km in direzione Bologna Centro si raggiunge la Polisportiva Lame
- Da Sud A14 uscita BO-S. Lazzaro proseguire lungo la tangenziale fino all'uscita n. 5 Bo-Lame: dopo circa 1 km in direzione Bologna Centro si raggiunge la Polisportiva Lame
- Viabilità ordinaria direttrice FO-BO ingresso tangenziale BO-S. Lazzaro proseguire lungo la tangenziale fino all'uscita n. 5 Bo-Lame: dopo circa 1 km in direzione Bologna Centro si raggiunge la Polisportiva Lame.

OSPITALITÀ

La società organizzatrice ha definito delle convenzioni con alberghi della zona. Per informazioni contattare Hotel Guercino tel. 051 369893 - Via Luigi Serra 9, Bologna. L'hotel dista km 3 dall'uscita tangenziale 6 "BO Castel Maggiore"
Sito web: www.guercino.it

Sito web:
www.giroappenninobolognese.it
www.bitone.org • www.aliefili.it

E-mail: info@bitone.org • info@aliefili.it • contrig@libero.it

Associazione Dilettantistica Polisportiva Lame Bologna

via Vasco De Gama, 20
40131 Bologna
tel. 051 63.45.717
fax 051 63.53.007

yoga, ginnastica
balli di gruppo

judo

danza
break dance
pilates, zumba

basket
minibasket

calcetto

calcio
calcio a 5

ciclismo

ginnastica
artistica

pattinaggio

Artistico Adulti Corsa

POLISPORTIVA LAME

BOLOGNA



PERCORSO GRAN FONDO (km 157)

BOLOGNA - CALDERINO - MONTE PASTORE - TOLÈ (CONTROLLO e RISTORO) - TOLÈ' - CEREGLIO - CASTEL D'AIANO - GAGGIO MONTANO (CONTROLLO e RISTORO) - QUERCIOILA - MONTESE - CASTEL D'AIANO - BIVIO PER ZOCCA (CONTROLLO) - TOLÈ (CONTROLLO e RISTORO) - CALDERINO - BOLOGNA



PERCORSO MEDIO FONDO (km 105)

BOLOGNA - CALDERINO - MONTE PASTORE - TOLÈ (CONTROLLO e RISTORO) - TOLÈ - CEREGLIO - ROCCA DI ROFFENO - BIVIO PER ZOCCA (CONTROLLO) - TOLÈ (CONTROLLO e RISTORO) - CALDERINO - BOLOGNA

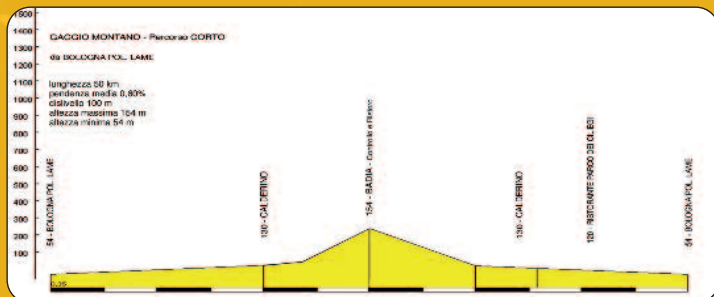

PERCORSO CORTO (km 50)

BOLOGNA - ZOLA PREDOSA - CALDERINO - BADIA (CONTROLLO e RISTORO) - CALDERINO - ZOLA PREDOSA - BOLOGNA

OPTIPASS

CONTROLLI

Rilevamento dei passaggi ed elaborazione dati sono a cura di **ENDU - Dapiware** con tecnologia basata sull'utilizzo di **OptiPass Card**.

È RESPONSABILITÀ DEL PARTECIPANTE ESSERE RILEVATO DALLE APPARECCHIATURE IN USO AL PERSONALE DI SERVIZIO. IL MANCATO O NON CORRETTO USO DELLA **OPTIPASS CARD** COMPORTERÀ LA NON ATTRIBUZIONE DEL PUNTEGGIO RELATIVO AL PERCORSO EFFETTUATO.

Nel caso il partecipante non ne sia ancora in possesso gli verrà assegnata gratuitamente una **OptiPass Card**, valida per sempre su tutti gli eventi gestiti con il sistema **OptiPass**. La Card potrà essere ritirata alla partenza della manifestazione.

Per ottenere una ristampa sarà invece necessario pagare € 5,00.



Amico ciclista collabora con gli organizzatori! All'atto dell'iscrizione presentati con la tessera aggiornata del tuo Ente di appartenenza e, se ne sei in possesso, della tessera Optipass, per fornire tutti i dati necessari.

I partecipanti che si pre-iscrivono nei punti di iscrizione e non sono in possesso della **OPTIPASS CARD**, oppure richiedono il duplicato, possono ritirare la tessera **Domenica 16 Giugno** dalle ore 6,00 presso la partenza.

ROSTI

MAGLIFICIO SPORTIVO

PRO Action®

INTEGRATORI PER LO SPORT



TULIPANO

IMPIANTI TECNOLOGICI
SPECIALISTI DEL RISPARMIO ENERGETICO

20%
RISPARMIO
GARANTITO
SULLA BOLLETTA
DEL GAS



Numero Verde

800-59 32 38



Sponsor ufficiale
Fortitudo Pallacanestro

www.tulipanoimpianti.it





Proloco di Tolè

**TOLÈ, un grande centro benessere all'aperto,
ricettività alberghiera:**

***** albergo ristorante sapori**

via g. di vittoria, 6 40038 Tolè (Bo)
tel +39 051 919194 - www.albergosapori.it

***** albergo ristorante stella**

via giovanni XXIII, 67 40038 Tolè (Bo)
tel +39 051 919268 - www.albergostella.com

****** hotel ristorante falco d'oro**

via venola, 27 40038 Tolè (Bo)
tel +39 051 919084 - www.falcodoro.com

Pro loco di Tolè - Via Giovanni XXIII, 41 - 40038 Tolè (Vergato)



**LE TIGELLE
PIÙ BUONE
DI TUTTA
LA MONTAGNA**



Saluti da Tolè

GELATOMANIA

Via Galliera, 92/6 - Funo (BO)
Tel. 051/8659567

Dal Furrè

di Pavan M. e Grandi P. SNC



Via di Corticella, 19 - 40128 Bologna

Tel./ Fax: 051 - 356123

E-mail: dalfurner.pavan@alice.it

**il comfort
di casa tua**



TULIPANO



IMPIANTI TECNOLOGICI

SPECIALISTI DEL RISPARMIO ENERGETICO

Soluzioni integrate per ottimizzare l'**efficienza** e il **risparmio energetico** del sistema edificio-impianto, tramite l'installazione di impianti di riscaldamento che sfruttano al meglio le più aggiornate tecnologie della condensazione per la produzione di energia da fonti rinnovabili e non rinnovabili



Premiazione

Verrà effettuata alle ore 15,00 presso la Polisportiva Lame
Via Vasco de Gama, 20 - Bologna

Saranno premiate le prime 35 società

Gradita la presenza in rappresentanza della società.



Elenco premiazione prime 15 società:

pos. premio

- 1 prosciutto + confezione vino
- 2 prosciutto + confezione vino
- 3 prosciutto + confezione vino
- 4 prosciutto + confezione vino
- 5 prosciutto + confezione vino
- 6 speck + confezione vino
- 7 speck + confezione vino
- 8 speck + confezione vino
- 9 speck + confezione vino
- 10 speck + confezione vino
- 11 salame + confezione vino
- 12 salame + confezione vino
- 13 salame + confezione vino
- 14 salame + confezione vino
- 15 salame + confezione vino

Verranno inoltre premiate le Società fino alla **trentacinquesima** posizione con premi in natura a scalare.



TULIPANO

IMPIANTI TECNOLOGICI



SPECIALISTI DEL RISPARMIO ENERGETICO

**ACCUDIENZA CENTRALI TERMICHE
CONDIZIONAMENTO IDRAULICA**

sponsor ufficiale
**FORTITUDO
PALLACANESTRO
BOLOGNA**



partner



Il Tulipano Impianti s.r.l.

Via M. Mastroianni, 9/B - Castel Maggiore (BO)

Tel. 051 6325642

iltulipano.srl@libero.it

www.iltulipanoimpianti.com