



COMUNE DI BOLOGNA
 Dipartimento Cura e Qualità del Territorio
 Settore Edilizia e Patrimonio

Immobile di proprietà comunale
 via Siepelunga - località Monte Donato - quartiere Savena
 dati catastali: foglio 266, mappale 202

posizione inventario patrimonio: C 1738 fabbricato n° 1381

ELABORATO
UNICO

**RICOGNIZIONE DELLO STATO DI FATTO
 AI FINI COSTITUTIVI DI ATTO DI LEGITTIMITÀ**

ELABORATO GRAFICO "COME COSTRUITO" AL FEBBRAIO 2018

PIANTE, SEZIONE E PROSPETTI - scala 1:50

IL TECNICO ISTRUTTORE	geom. Marco Fiore
RILIEVATORE TOPOGRAFICO	ufficio canneggiato
DISEGNATORE RILEVATORE	Anna Rosa Bianconcini
RESPONSABILE U.O. TECNICA	ing. Marco Lambertini



VEDUTA AEREA DEL TORRINO PIEZOMETRICO

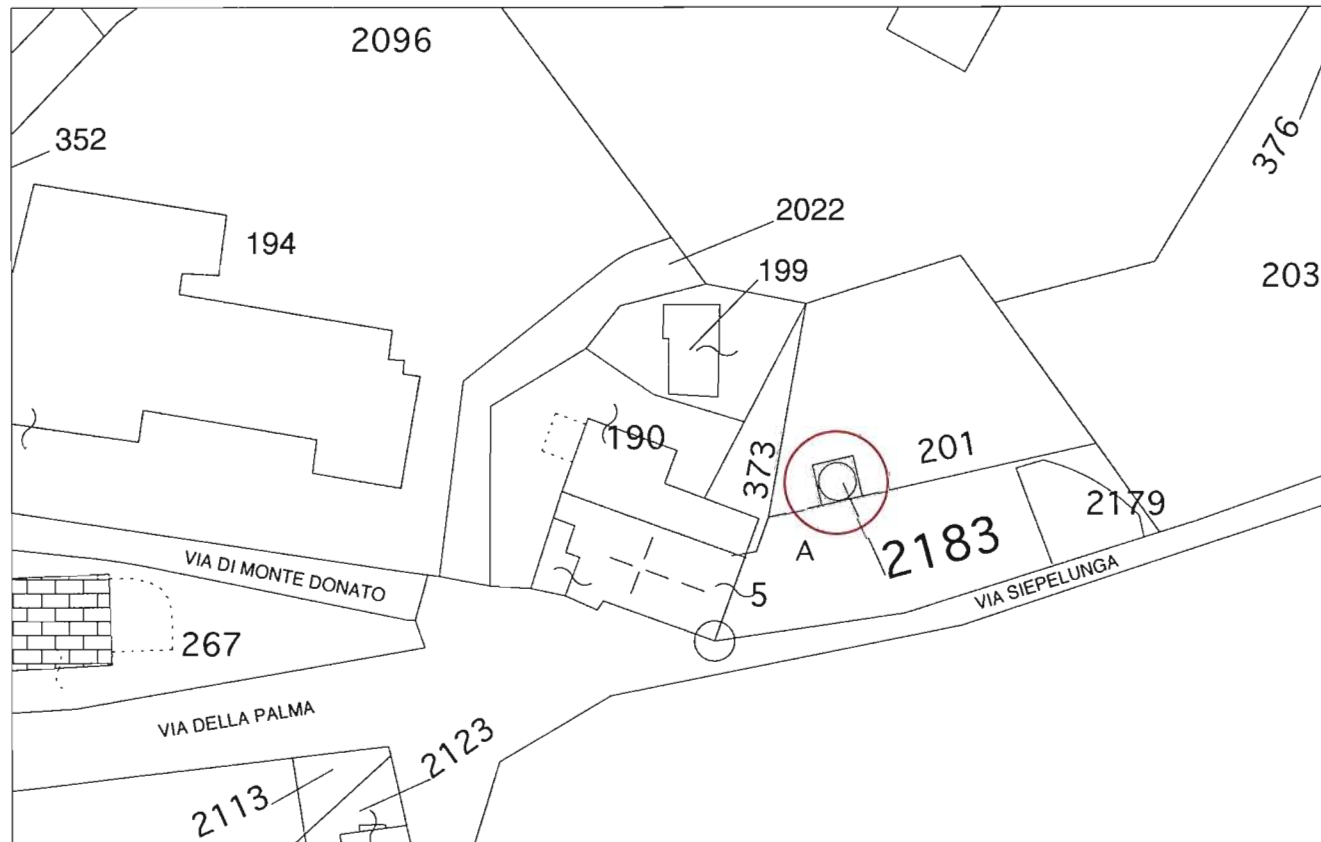

CATASTO DI BOLOGNA - F. 266, MAP. 202 - ESTRATTO DI MAPPA



IL PORTONCINO DI ACCESSO

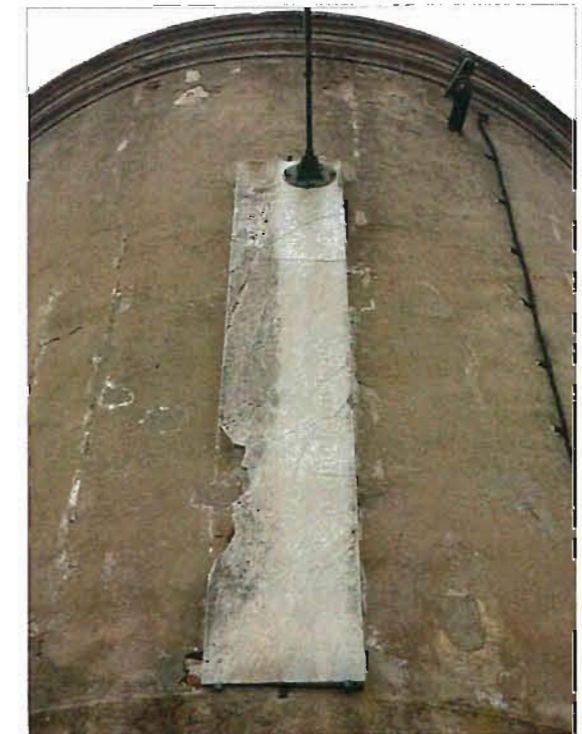

LA MERIDIANA

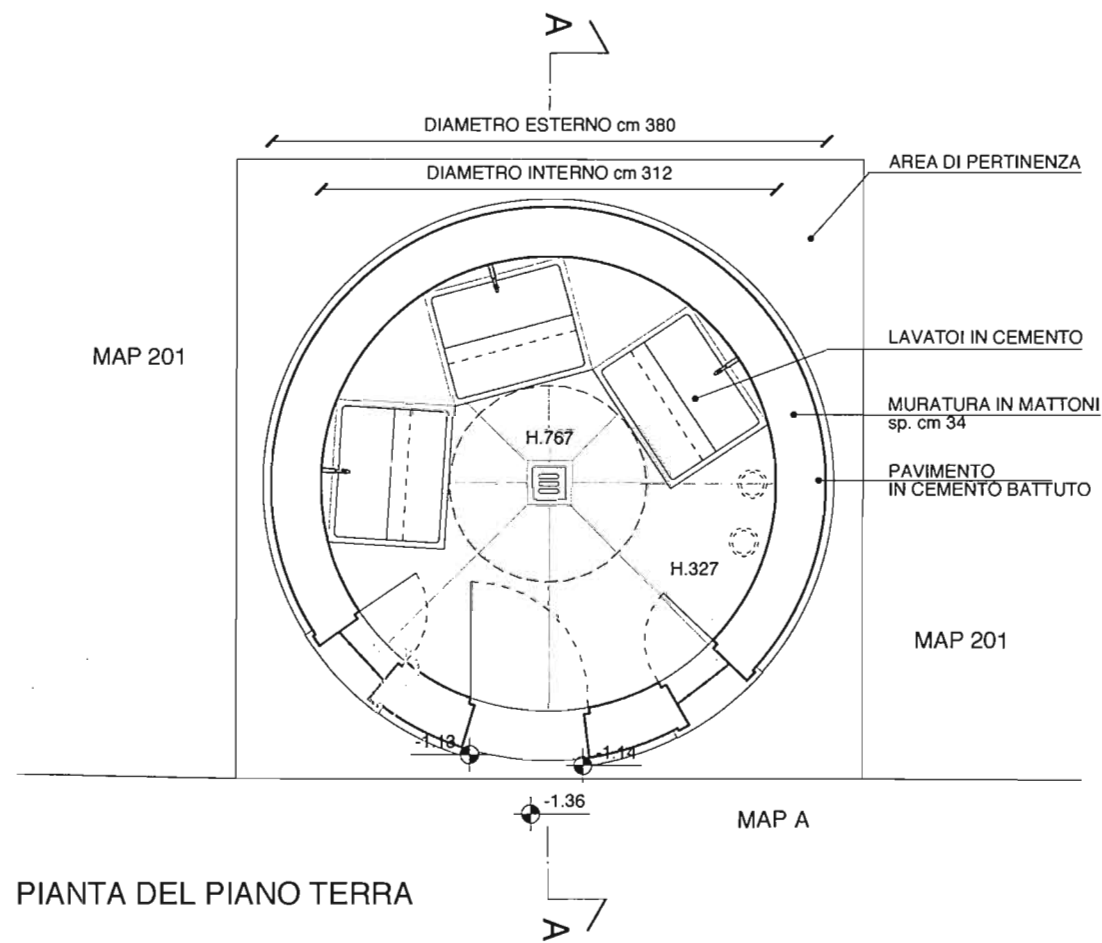

PIANTA DEL PIANO TERRA

SPAZI NON RILEVATI, IN QUANTO INACCESSIBILI, SIMULATI IN BASE ALLA DESCRIZIONE MORFOLOGICA UTILIZZATA PER LA RICHIESTA DI INTERESSE CULTURALE MiBACT

EX SERBATOIO ACQUEDOTTO ** NON ACCESSIBILE

INTERCAPEDINE, NON ACCESSIBILE, SIMULATA IN BASE ALLA DESCRIZIONE MORFOLOGICA UTILIZZATA PER LA RICHIESTA DI INTERESSE CULTURALE MiBACT *

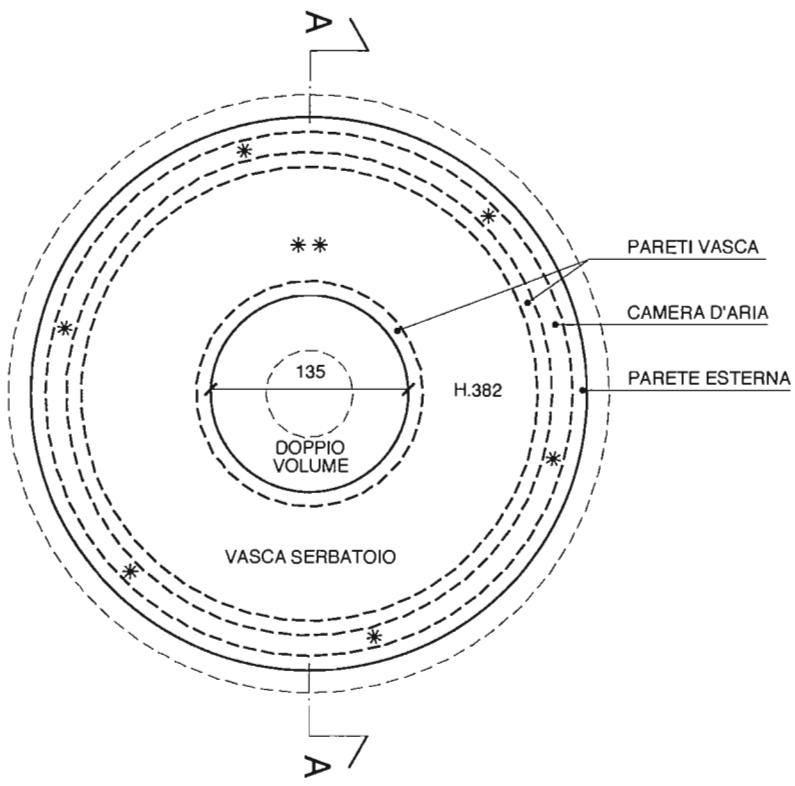

PIANTA DEL PRIMO PIANO (NON RILEVATA PER IMPOSSIBILITÀ DI ACCESSO)

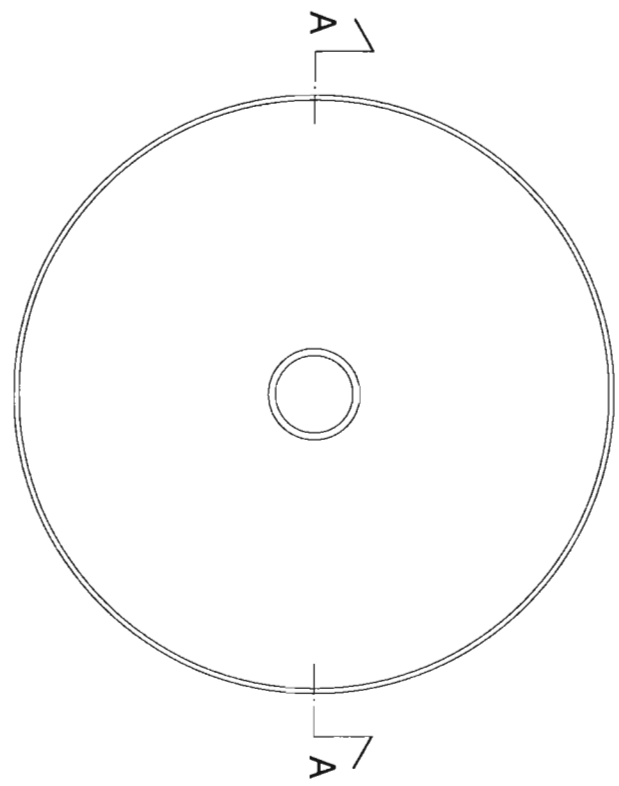

PIANTA DEL COPERTO

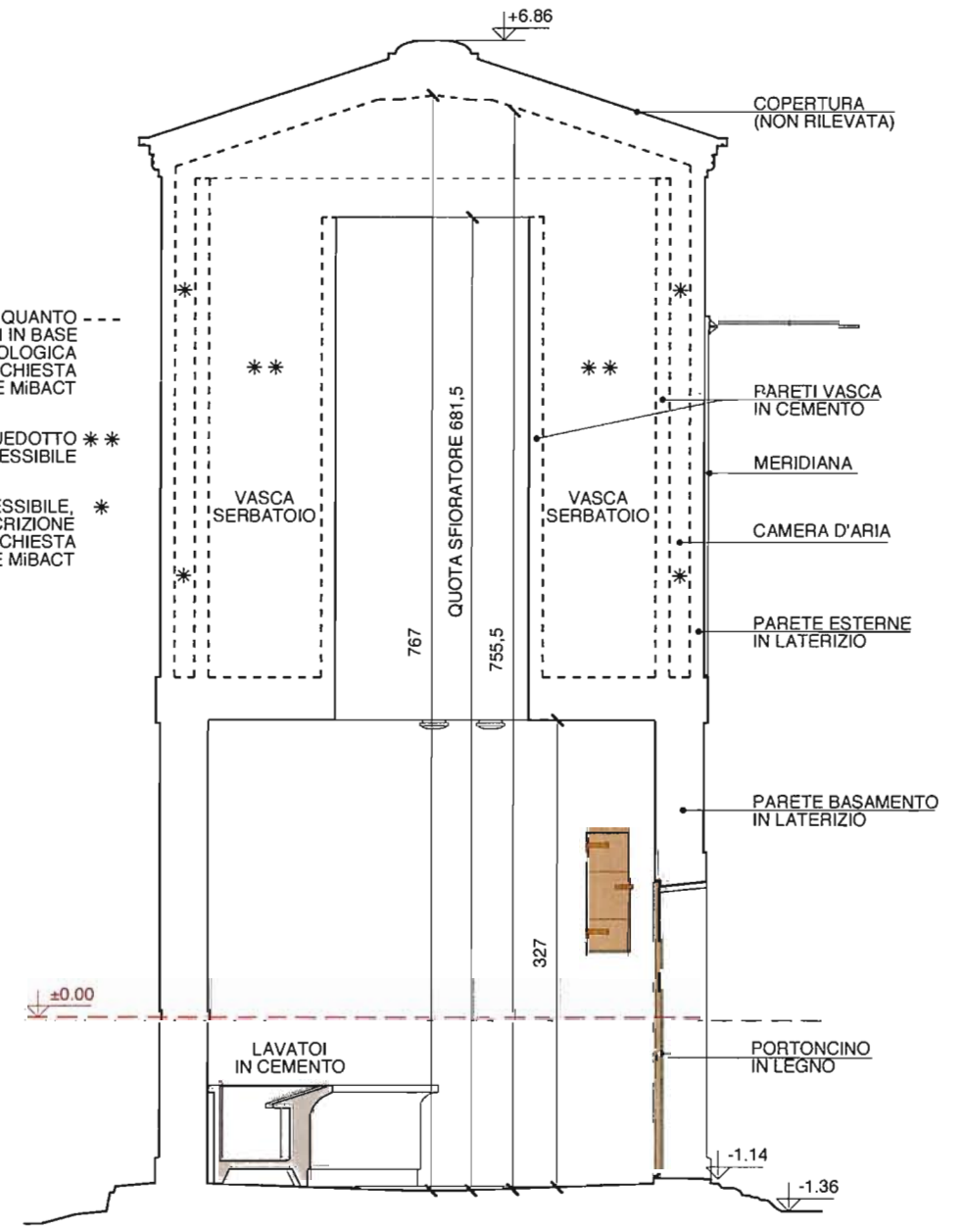

SEZIONE A-A

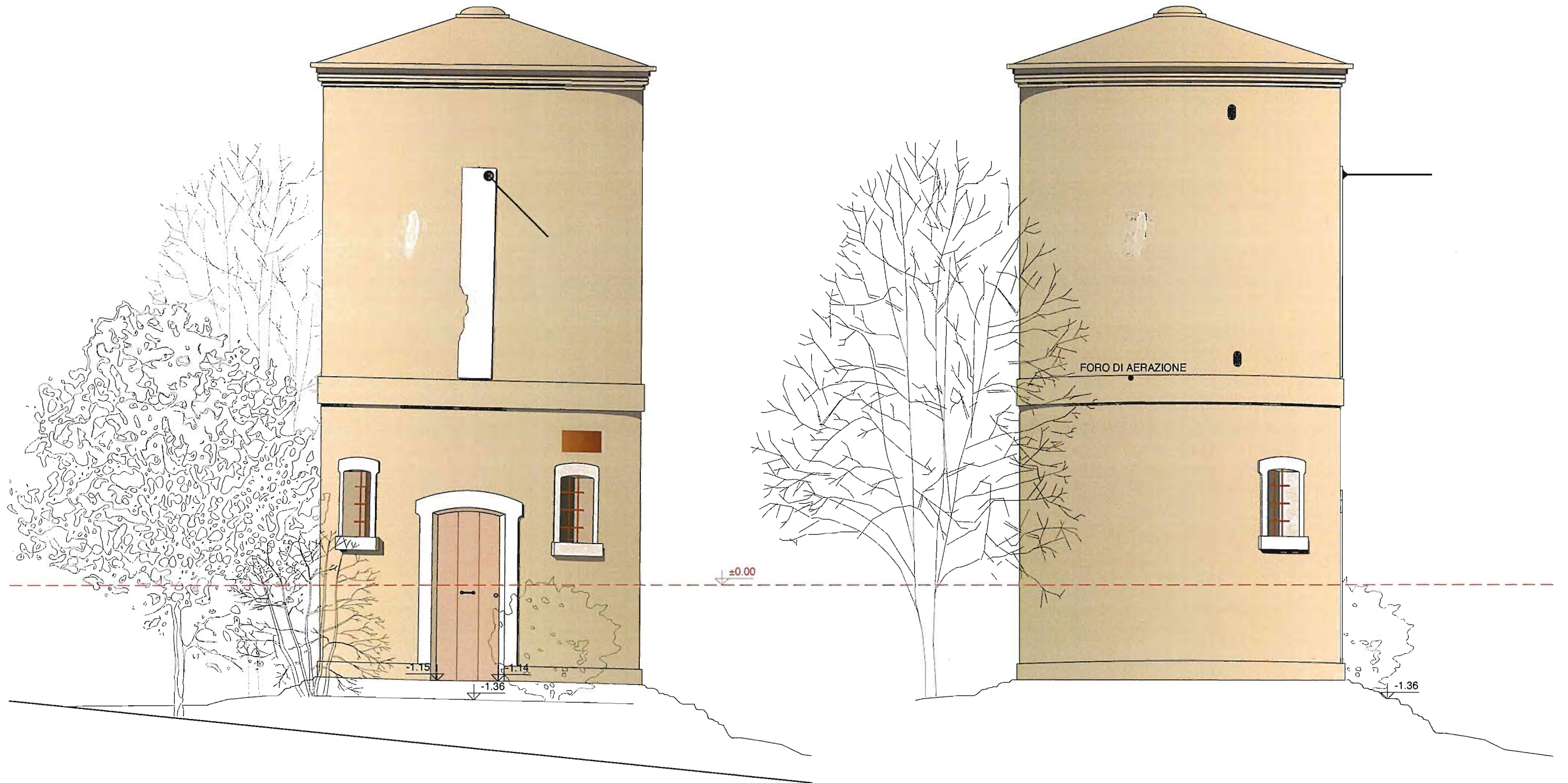

PROSPETTO SUD

PROSPETTO OVEST

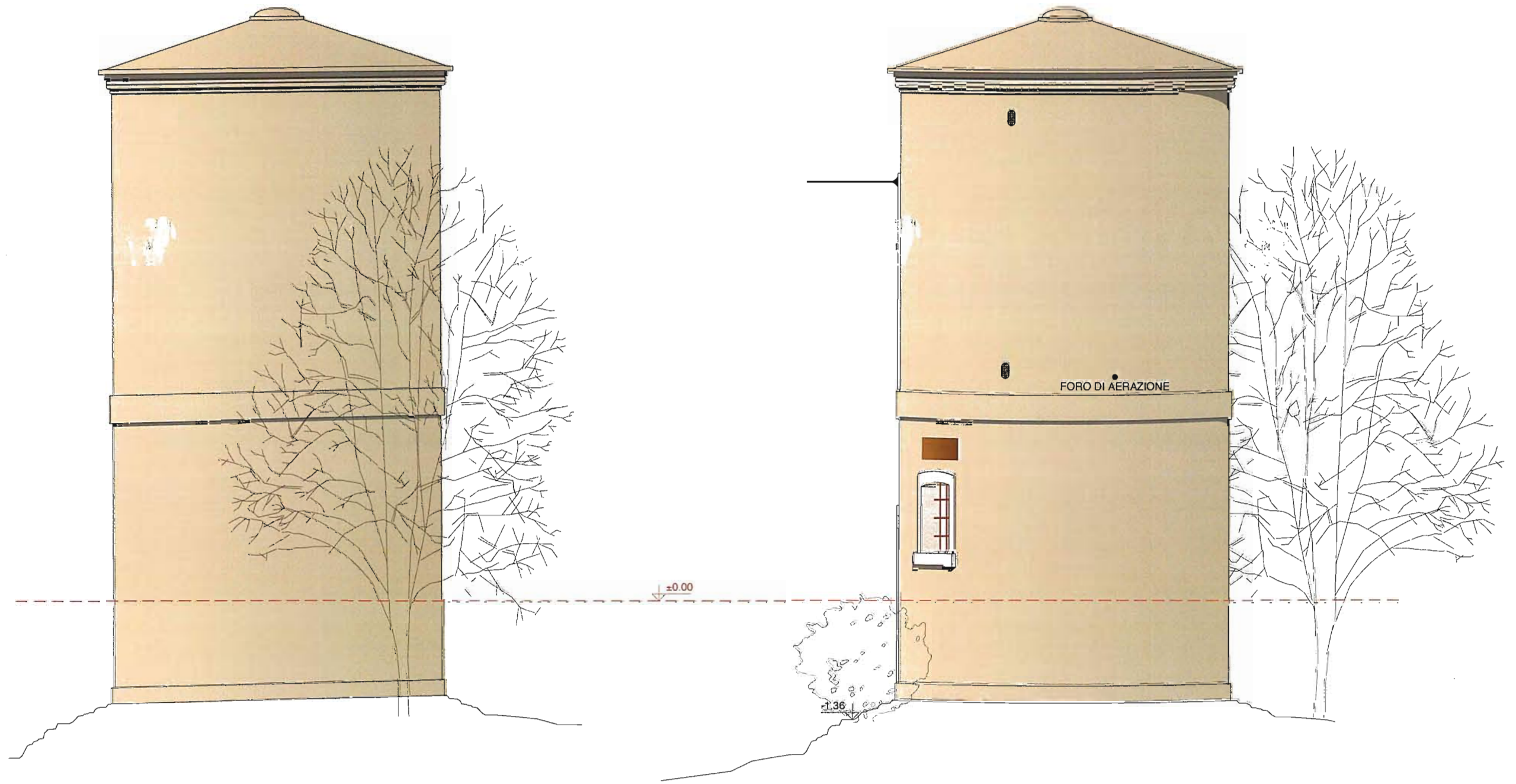

PROSPETTO NORD

PROSPETTO EST