Comune di Bologna
Quartiere Porto-Saragozza

Porto Saragozza LETTURA

Il Comune è Bologna

DA ZERO A 100……..
MAGGIO 2019

Se volete inviarci commenti e riflessioni sui libri del mese, verranno pubblicati nel banner GIOVANI.

Scriveteci alla mail: giovaniportosaragozza@comune.bologna.it

DA 2 A 5 ANNI

G.Quarenghi, G. Orecchia "Lupo Lupo, ma ci sei?"

Un libro tutto da scoprire... Guarda le immagini, leggi la storia e scopri quello che c'è sotto le finestrelle; una deliziosa storia per i più piccoli e tante finestrelle da aprire per divertirsi con un lupo che... non c'è! Un libro che stimola l'attenzione ai particolari e offre spunti alla fantasia dei più piccoli! Una storia deliziosa inventata e illustrata da due nomi importanti, Giusi Quarenghi e Giulia Orecchia, entrambe vincitrici di un Premio Andersen.

DA 6 A 11 ANNI

Geronimo Stilton “Il segreto del coraggio”

Hai mai avuto paura del buio? Io sì, e anche dei fantasmi, dei ragni, degli spazi chiusi. Finché un giorno sono capitato in un castello misterioso, dove ho vissuto tante incredibili emozionanti avventure. Così, con l'aiuto dei miei amici, ho scoperto il segreto del coraggio! Leggi il libro e scoprirai anche tu questo segreto. Solo allora potrai indossare la Medaglia del Coraggio di Geronimo Stilton!

DA 11 A 15 ANNI

Sharon Creech “Amo quel cane”

La professoressa incarica i propri alunni di tenere un diario in versi liberi, ma il protagonista non è molto contento di questo compito. Pian piano il giovane scopre la bellezza della poesia attraverso la quale riuscirà finalmente a ritrovare i sentimenti che aveva dimenticato.

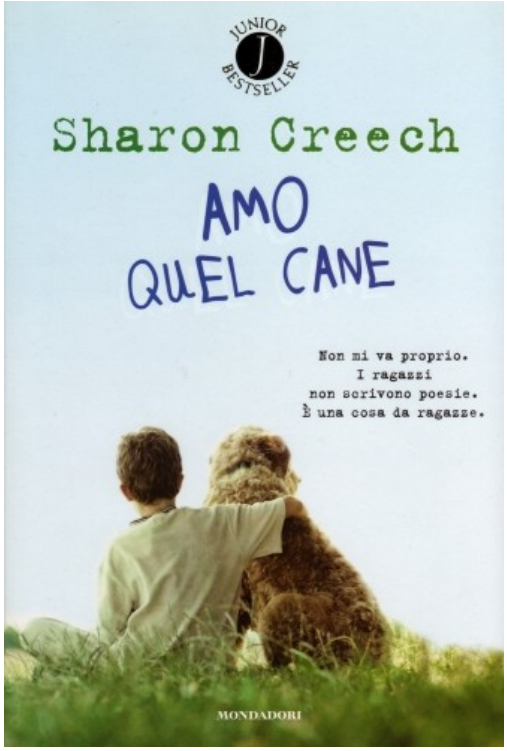

RAGAZZI

Sally Green “Half Bad”

Nathan vive in una zona grigia: figlio di una maga Bianca e dell’Oscuro più terribile mai esistito, cresce nella famiglia materna, evitato da tutti, vessato dalla sorellastra, perseguitato dal Concilio che non si fida di lui e anno dopo anno ne limita la libertà, fino a rinchiuderlo in una gabbia. La stessa guerra che divide il mondo della Magia si combatte nel cuore di Nathan, in perenne bilico tra le due facce della sua anima, che davanti alla dolcezza di Annalise vorrebbe essere tutta Bianca, e invece per reagire alle angherie si fa pericolosamente Nera. Il primo romanzo di una trilogia appassionante. Da leggere: *Half Bad*, di **Sally Green.**

ADULTI

Kim Edward “Figlia del silenzio”

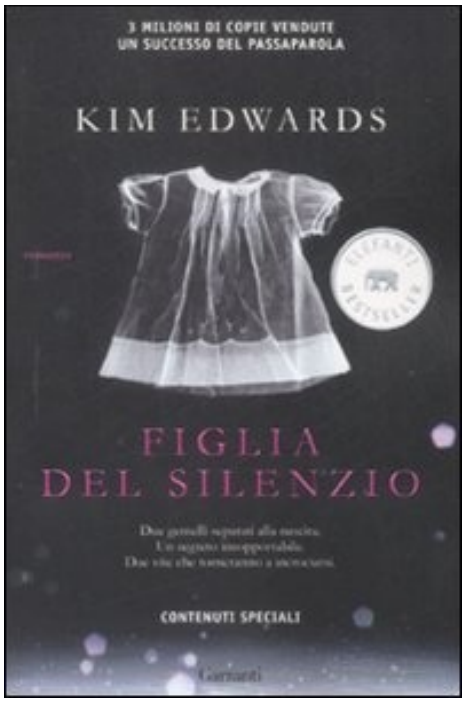

Il romanzo affronta, con delicatezza, il difficile tema della disabilità e delle persone down, mostrandoci il ritratto di una bambina dolcissima e sempre pronta a dare più che a ricevere. Un libro emozionante, in cui i fili della vita s'intrecciano per creare una storia che tocca il cuore.

GENITORI

Alba Marcoli “La rabbia delle mamme”

Nato dall’esperienza di un gruppo di lavoro con genitori ed educatori, *La rabbia delle mamme* affronta il grande tabù della maternità: non sempre tutto è rose e fiori. Sentirsi stanche, depresse, incomprese, deluse, e soprattutto arrabbiate, non significa essere cattive madri.

I GRANDI CLASSICI

Luigi Pirandello “Il treno ha fischiato” e altre novelle

Aveva compreso che oltre quella casa orrenda c'era il mondo ed il solo pensiero l'avrebbe consolato dalle angustie quotidiane. Questo gli bastava. Naturalmente avrebbe ripreso la sua vita, avrebbe continuato il suo lavoro di computisteria, si sarebbe scusato con il capoufficio, il quale gli avrebbe concesso, di tanto in tanto, una fuga immaginaria in Siberia o in Congo, su quel treno che fischiava.

TEATRO

Ibsen “Casa di Bambola”

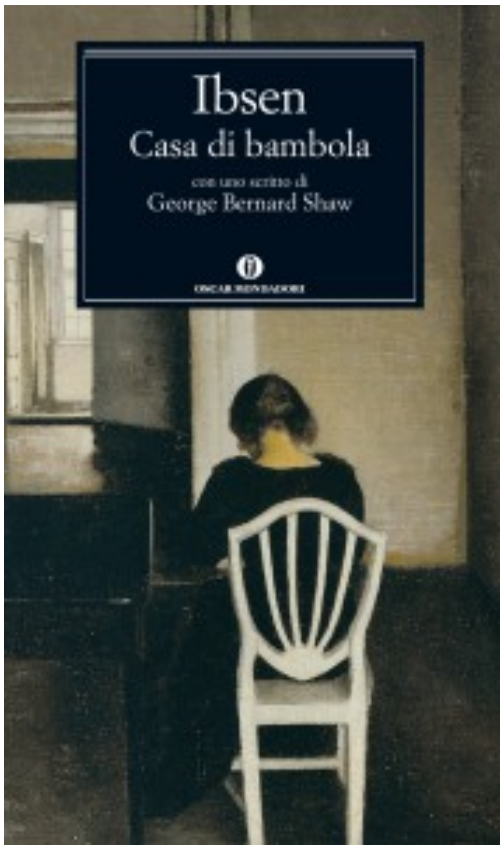

Dopo una vita (in tre atti architettati da **Henrik Ibsen**) passata nella gabbia dorata che il marito Torvald aveva creato per proteggerla e idolatrarla, la giovane Nora abbandona la casa perché, non conoscendo il mondo, è arrivato il momento che provi a educare se stessa. In accordo con questa interpretazione (scandalosa e oscena per l’epoca, il 1879) *Casa di Bambola* ha incarnato a lungo il sogno femminista, la possibilità che la donna dovesse essere considerata un essere umano, che potesse conquistare la propria libertà indipendente anche al prezzo di abbandonare la casa, il marito e i figli.

a cura del Servizio Educativo Scolastico Territoriale del Q.re Porto Saragozza

Maria Bellavia