

MODULARIO
F. - n. 104 - 498



MINISTERO DELLE FINANZE
DIREZIONE GENERALE DEL CATASTO E DEI SERVIZI TECNICI ERARIALI

Lirc
150

NUOVO CATASTO EDILIZIO URBANO

(D. DECRETO-LEGGE 23 APRILE 1989, N. 462)

Planimetria dell'immobile situato nel Comune di BOLOGNA Via Santa Caterina n° 39
Ditta Comune di Bologna

Allegata alla dichiarazione presentata all'Ufficio Tecnico Erariale di BOLOGNA
C.M. 2347 INV. 180 IC

MAQ. H/02

Comune di BOLOGNA
Foglio 199 Mapp. 421/127
PLANIMETRIA Scala 1:1000.

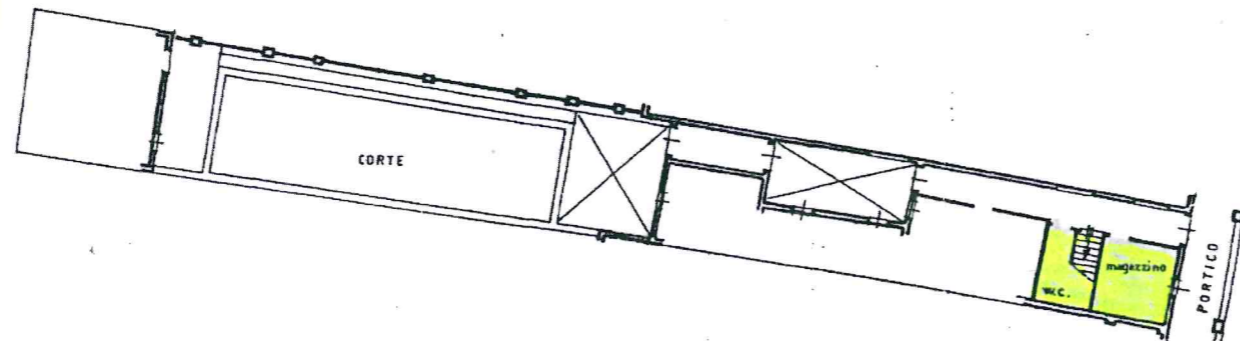

PIANO TERRA H. media = m. 2,87.



ORIENTAMENTO
SCALA DI 1:200

SPAZIO RISERVATO PER LE ANNOTAZIONI D'UFFICIO

DATA	10216-21				SP. SINT.	PER
PROT. N°	F. N. C.	M. P.	S. I. R.		F. N. C.	M. P.
	199	92	127	27	199	92
					121	11

Compilata dal Perito Ind. Edile
GIANNI BRAGAGLIA
Per conto dell'I.A.C.P.
BOLOGNA
della Provincia di
DATA 19.09.1987
Firma: *Gianni Bragaglia*