

**Agenzia delle Entrate  
CATASTO FABBRICATI  
Ufficio Provinciale di  
Bologna**

Dichiarazione protocollo n° BO0103841 del 04/12/2020	
Comune di Bologna	
Piazza Galvani	civ. 1/L
Identificativi Catastali:	Compilata da: Pasquini Massimo
Sezione:	Iscritto all'albo: Geometri
Foglio: 202	Prov. Bologna
Particella: 11	N. 2896
Subalterno: 48	

Planimetria
Scheda n. 1      Scala 1:200

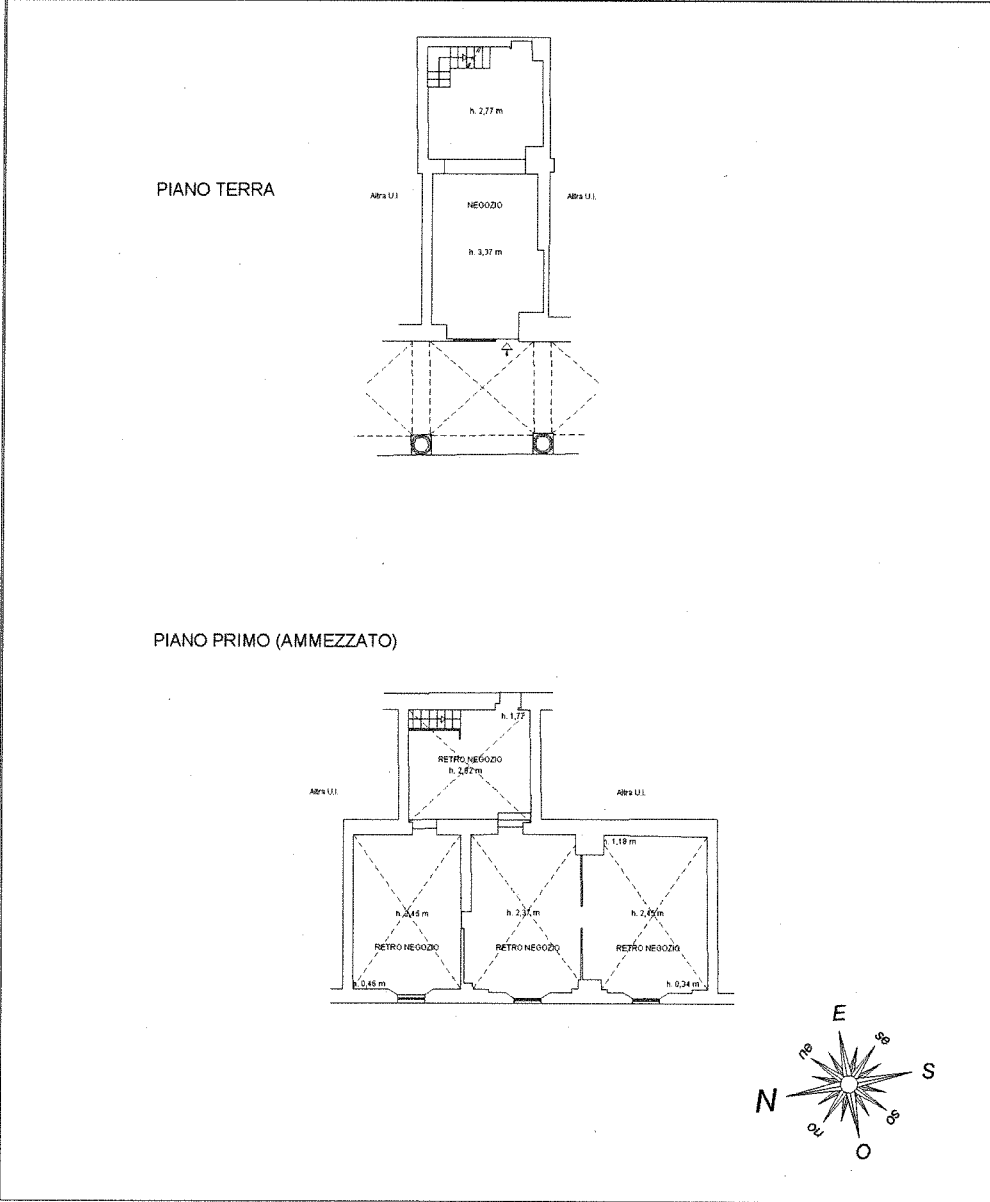

Catasto dei Fabbricati - Situazione al 10/12/2020 - Comune di BOLOGNA (A944) - Foglio: 202 - Particella: 11 - Subalterno: 48 - PIANO 01