

MOD. 410
1° ed. rev. 4/84



MINISTERO DELLE FINANZE
DIREZIONE GENERALE DEL CATASTO E DEI SISTEMI
CATASTO EDILIZIO URBANO (PDL 13-4-1939, n. 652)

Planimetria di un'unità immobiliare in Comune di **BOLOGNA** VIA **PODGOZZA**

MOD. AN (CELU)
LIRE **400**
CIV. 41

PIANO TERZA

Copia conforme all'originale presentato
all'Uff. di Bologna il 15/11/1994
Protoc. D. 922.

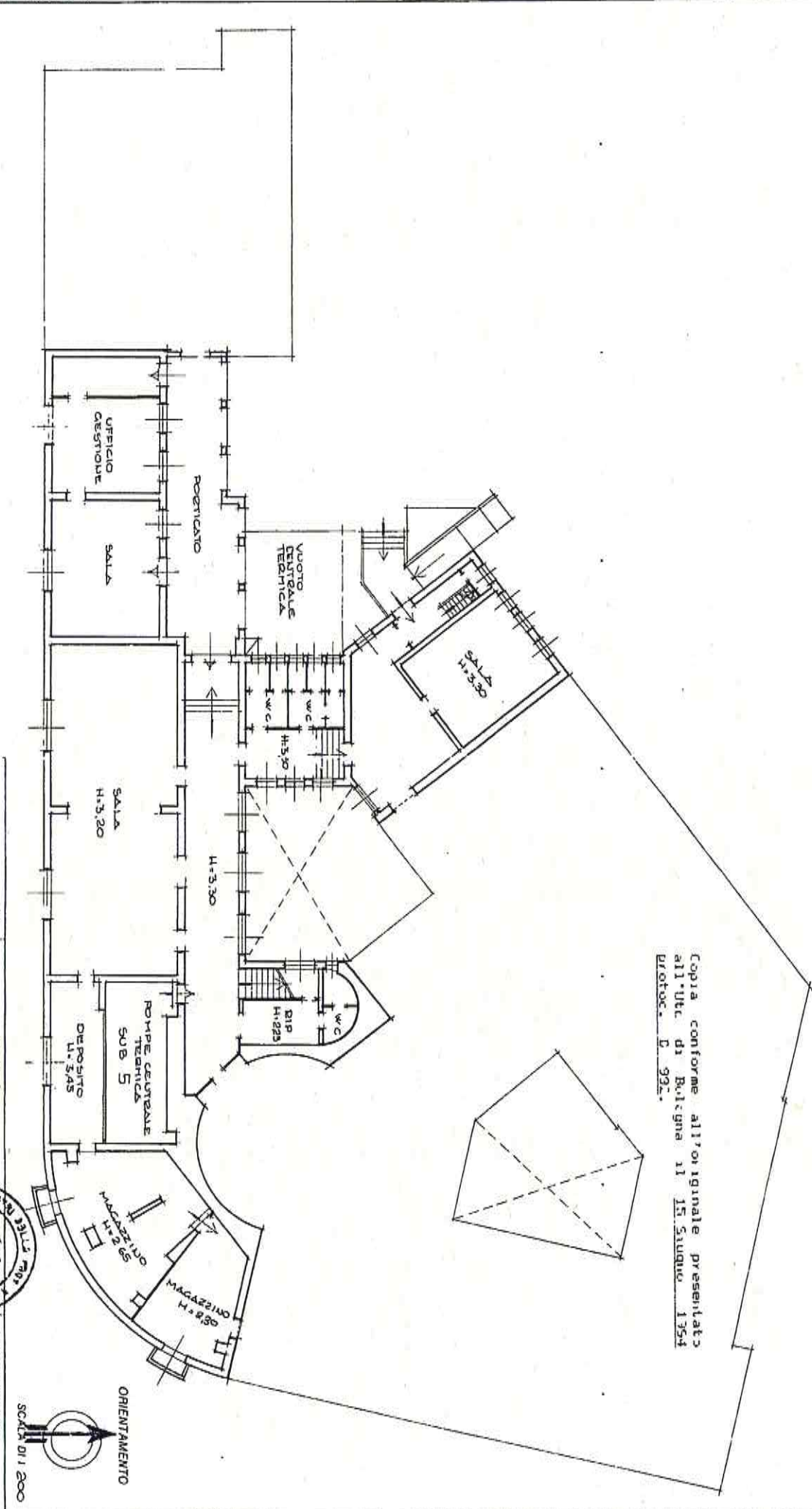

Dichiarazione di N.C.
Denuncia di variazione

Completata dal
Geometra
Angelo Lipolis

INSEGNATO ALL'UFFICIO
SCALA DI 1/200

Identificativi catastali
F. 1835
n. 224 sub. 9

iscritto all'albo dei Geometri
della provincia di Bologna
dal 18 MAG. 1894. n. 2408



183.224.1
2

MOD. UNID. 44
F. 10. 100. 44



MINISTERO DELLE FINANZE
DIREZIONE GENERALE DEL CATASTO E DEI SISTEMI
CATASTO EDILIZIO URBANO (RDL 13-4-1939 n. 652)

Planimetria di u.i.u. in Comune di **BOLOGNA** via **PODGORA**

MOD. AN. (CEU)
LINE
400
CIV. 41

PIAÙO PAIHO
H. 3,25

Copia conforme all'originale presentato
all'Ute di B. i quod il 15 Giugnu. 1994
Proto. D. 992.

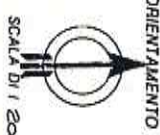
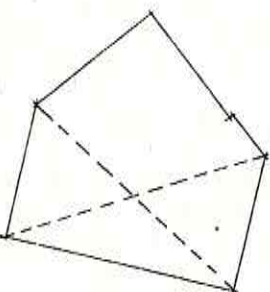
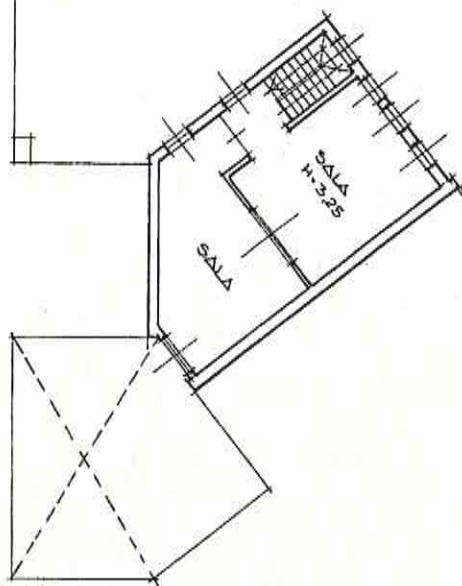

Dichiarazione di N.C.
Denuncia di variazione

Identificativi catastali:
F. 103
n. 224 sub. 9

Completata dal **Geometra**
Angelo M. P. P. S.

Iscritto all'Albo dei Geometri
della provincia di Bologna
con data **18 MAG. 1994**

Angelo M. P. P. S.



PRESENTATO ALL'UFFICIO

SC. 711.0775
1851224 2