

+10.99 rilievo piani-altimetrico
 +1.100 rilievo colonne sottoportico

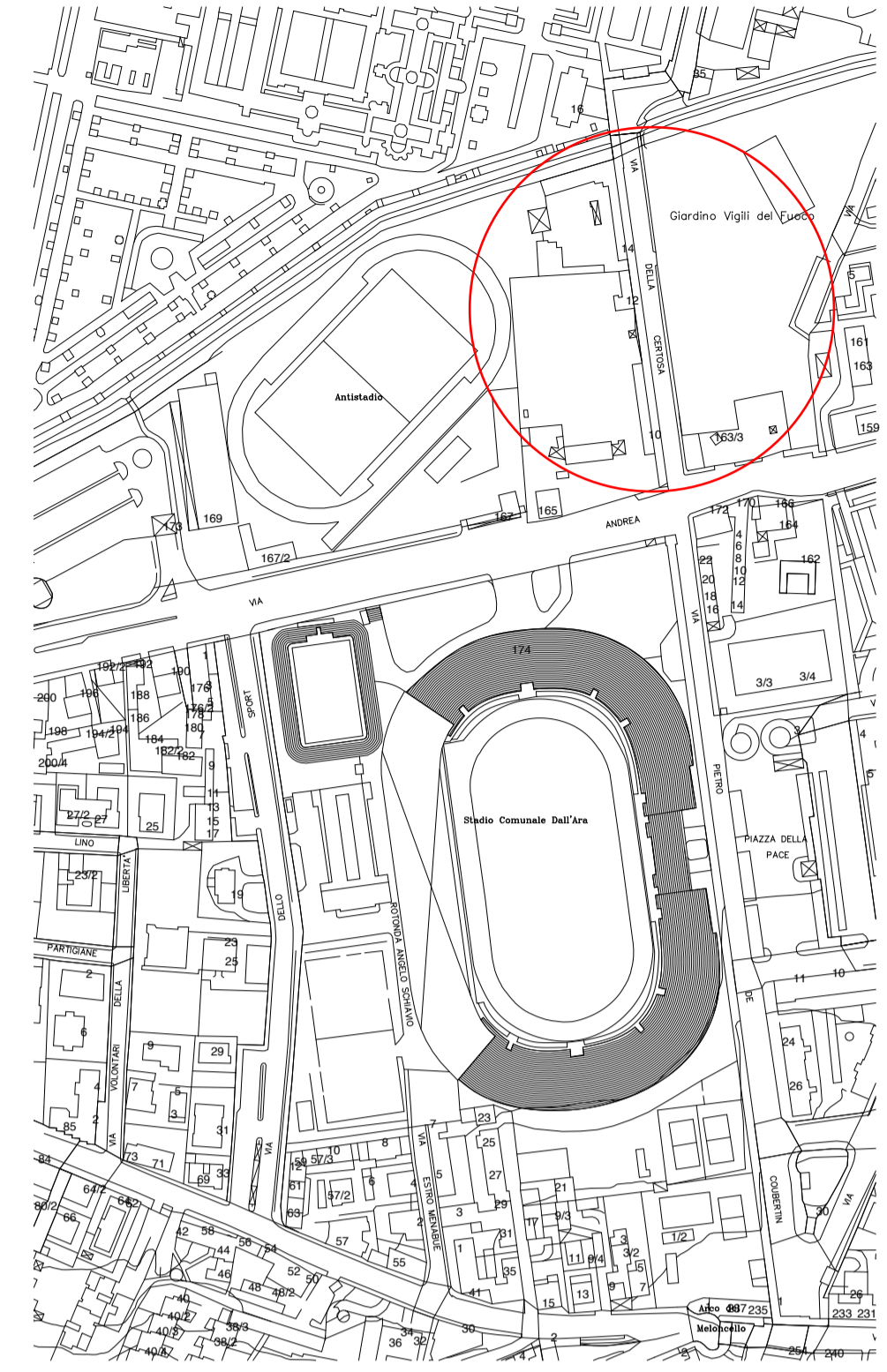
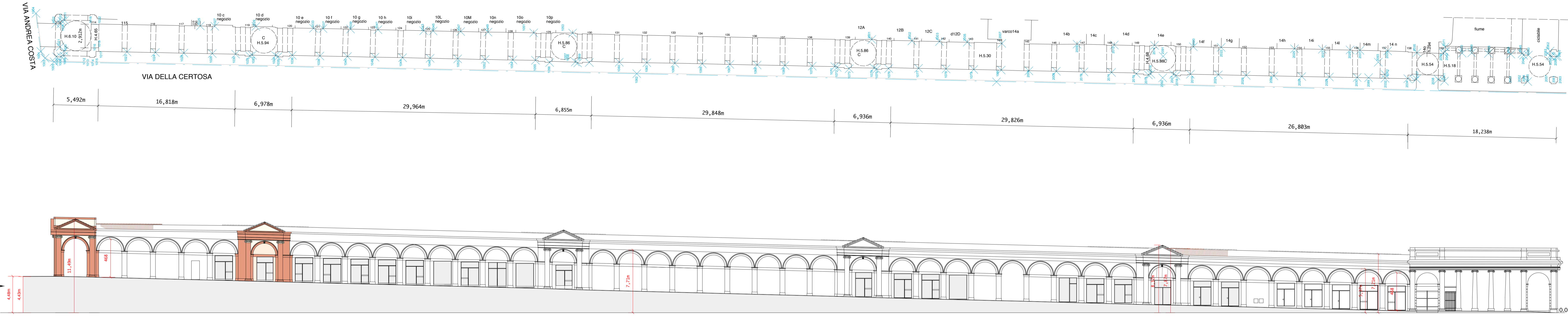

CTC

pictometry 2011

NOTE GENERALI E PARTICOLARI

- Tutte le dimensioni vanno verificate ed aggiornate in cantiere all'atto esecutivo dall'impresa esecutrice
- In fase di esecuzione dovranno essere verificati i diversi dettagli dello stato di fatto e dell'intervento progettato, il tutto nell'ottica di un immobile vincolato dal D.Lgs. 42/2004 e s.m.i.
- Tutti gli elementi lignei e in acciaio montati in opera devono essere trattati contro gli attacchi biocici. Compatibilità dei prodotti con gli ambienti con permanenza di persone.
- Il montaggio e le caratteristiche meccaniche e geometriche degli elementi montati dovranno essere garantiti dalla impresa appaltatrice per l'ottenimento formale e sostanziale della caratteristica R120 per i VV.F.F. nei tratti oggetto di via d'accesso dallo stadio Dall'Ara.
- All'atto esecutivo sarà cura dell'impresa appaltatrice verificare e segnalare l'eventuale presenza di porzioni di muratura ammassate/sovraccaricate ad infiltrazioni d'acqua dalla copertura)
- All'atto esecutivo sarà cura dell'impresa appaltatrice verificare e segnalare l'eventuale presenza di porzioni di muratura ammassate/sovraccaricate ad infiltrazioni d'acqua dalla copertura)
- Modifiche agli interventi e alle lavorazioni per esigenze di cantiere o per situazioni differenti riscontrate in sito devono essere concordate preventivamente con progettisti e D.L.

COMUNE DI BOLOGNA
SETTORE EDILIZIA PUBBLICA
E MANUTENZIONE

oggetto intervento:
PORTICO VIA DE COUBERTIN E VIA DELLA CERTOSA

Codice Intervento: **5045** Tipologia Opere: **00** Progetto: **definitivo**

descrizione intervento:
CONSOLIDAMENTO STATICO E RISANAMENTO CONSERVATIVO DEL PORTICO DI VIA DE' COUBERTIN E VIA DELLA CERTOSA

firme soggetti responsabili:

PROGETTISTI:	
Progettista generale :	Ing. Vincenzo Daprile
Progettista architettonico :	Arch. Manuela Faustini Fustini
Direzione lavori :	Ing. Vincenzo Daprile
RESPONSABILE DI PROCEDIMENTO:	Ing. Fabio Andreon

stato elaborato:
STATO DI FATTO PROSPETTO - PLANIMETRIA DELL'INTERO PORTICATO DI VIA DELLA CERTOSA

n° tavola	Codice Elaborazione ufficio competente	Codice Edificio/Strada	Tp. Prog.	Tp. Doc.	ID Doc.	Prog.	Rev.	Scala
A02		781 E B ELG	B10	P	RG	1		1:2000 1:200

smb./cobserv5.int.comune.bologna.it/LavPubArchivio

revisione elaborato								
N° Rev.	Data Rev.	Descriptione Revisione	Visto	Firma	Redazione grafica			
	10/2014				Gabriella Campani			