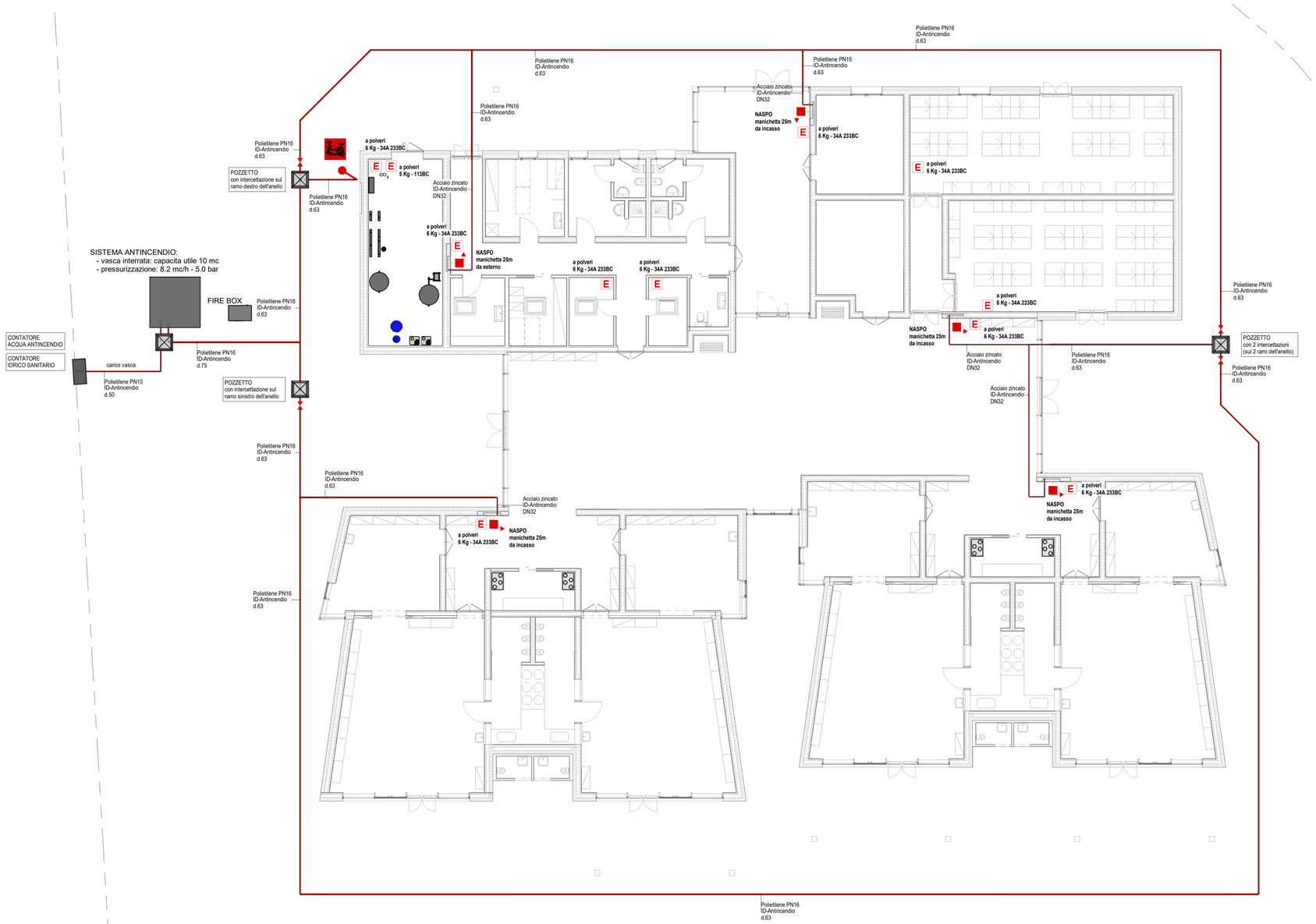

LEGENDA ANTINCENDIO

SIMBOLO	DESCRIZIONE
E	ESTINTORE PORTATILE A POLVERI - 6 Kg. 34A 233BC - con cartellonistica
CO_2 E	ESTINTORE PORTATILE A CO2 - 5 Kg. 113BC - con cartellonistica
	NASPO UNI 25 - TUBO 20 o 30 m come indicato in progetto - cassetta da incasso o da esterno come indicato in progetto - piantana dove richiesta - cartellonistica
	ATTACCO PER AUTOPOMPA VVF

LEGENDA TUBAZIONI - ANTINCENDIO

ID-Antincendio	RETE IDRICO ANTINCENDIO MATERIALI: ACCIAO ZINCATO POLIETILENE AD PN16 - RETI INTERRATE

progettazione architettonica
arch. Luigi Benatti

progettazione impianti
ing. Massimo Savini

progettazione sicurezza
arch. Patrizio Chiavarini

TECO+ Partners

progettazione strutture
ing. Chiara Utili

progettazione acustica
Ing. Franca Conti

SI[A] ambiente
Servizi Ambientali Integrati

Ing. Alessia Carrettini

proacustica | CONSULENZE E PROGETTAZIONI IN ACUSTICHE

valutazioni geologiche
Geol. Luca Monti

LUCA MONTI
GEOLOGIA E PROGETTAZIONE

studio tecnico associato con sede in via Tiarini 20/2b, 40129 Bologna , tel / fax: 0513522493 / 051379161 , e-mail: teco@studioteco.it

TECO+ Partners

revisioni:

N.	descrizione	data

Comune di Bologna

Nuova costruzione scuola dell'infanzia all'interno del Giardino Pozzati

COMMITTENTE:
Proprietario

MAST.
MANIFATTURA DI ARTI, SPERIMENTAZIONE E TECNOLOGIA.
ARTS, EXPERIENCE AND TECHNOLOGY

Progetto esecutivo impianti meccanici

prevenzione incendi

scala:
1:100

M08

Giugno 2020

Verifica/emissione:	Riesame:	Validazione:
08/06/2020	MS	MS

\\teco-dc\dati\1024-80 scuola giardino pozzati\1024-01-Esr\1024a-Meccanico