



Educazione  
è Bologna



Comune di Bologna

**RiESco**

Centro Servizi Consulenza  
Risorse Educative e Scolastiche



Laboratorio  
Documentazione  
Formazione

# CENTRO RISORSE EDUCATIVE E SCOLASTICHE RiESco CD>>LEI + LABDOCFORM

Offerta formativa  
anno educativo/scolastico  
2015-2016





Educazione  
è Bologna



Comune di Bologna

**R!ESco**

Centro Servizi Consulenza  
Risorse Educative e Scolastiche



Laboratorio  
Documentazione  
Formazione

## Che cos'è il Centro RiESco

RiESco è il Centro Risorse Educative e Scolastiche dell'Area Educazione e Formazione del Comune di Bologna. E' accreditato dalla Regione Emilia-Romagna e ha sede in Via Ca' Selvatica n. 7.

Nasce per dare supporto alle scuole di ogni ordine e grado ed ai servizi educativi per l'infanzia. Si rivolge a: educatori, insegnanti della scuola dell'infanzia e primaria, docenti delle scuole secondarie di primo e secondo grado, operatori socio-educativi e culturali, studenti, bambini e allievi della scuola multiculturale ed alle loro famiglie.





Educazione  
è Bologna



**RiESco**  
Centro Servizi Consulenza  
Risorse Educative e Scolastiche



RiESco unifica e valorizza due strutture all'interno della stessa Area Educazione e Formazione:

- Il LabDocForm, Laboratorio di Documentazione e Formazione 0-6 che offre servizi di documentazione dei percorsi educativi realizzati nei servizi per l'infanzia e rappresenta una struttura di promozione della cultura dell'infanzia e della progettualità pedagogica. Dal 2005 è accreditato dal MIUR tra gli enti per la formazione del personale della scuola.

- Il CD>>LEI, il Centro di Educazione interculturale che dal 1992 opera per la diffusione delle pari opportunità formative, per l'accoglienza e l'inserimento degli allievi stranieri nelle scuole e nei servizi educativi di Bologna e della Città Metropolitana di Bologna.

Il Centro fa parte dell'Unità Intermedia Qualificazione e sviluppo del sistema formativo integrato dell'Area Educazione e Formazione.





Educazione  
è Bologna



**R!ESco**  
Centro Servizi Consulenza  
Risorse Educative e Scolastiche

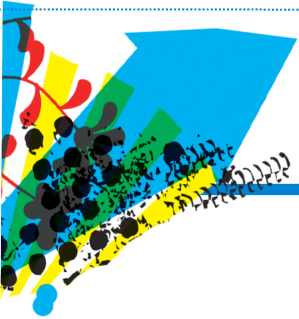

# RiESco offre e organizza

- **SEMINARI, CORSI DI AGGIORNAMENTO, INIZIATIVE PUBBLICHE**
- **SERVIZI DI DOCUMENTAZIONE EDUCATIVA**
- **SERVIZI INTERCULTURALI**





Educazione  
è Bologna



**R!Esc**  
Centro Servizi Consulenza  
Risorse Educative e Scolastiche



## SEMINARI, CORSI DI AGGIORNAMENTO, INIZIATIVE PUBBLICHE

- Incontri ed iniziative su metodologie educative e didattiche
- Seminari su temi legati all'inclusione e le diverse abilità
- Corsi ed incontri di approfondimento pensati per operatori dei servizi educativi 0-6, insegnanti, docenti e studenti, su tematiche legate all'intercultura, ai diritti dell'infanzia e dell'adolescenza

In collaborazione con l'Istituzione Educazione e Scuola :

- tirocini e stage per studenti di vari corsi universitari e di scuola secondaria di II grado
- visite nelle varie tipologie di servizi educativi e scolastici di delegazioni, italiane e straniere, di operatori specializzati





Educazione  
è Bologna



**RIESco**  
Centro Servizi Consulenza  
Risorse Educative e Scolastiche



Iniziativa aperta al pubblico su iscrizione

## Workshop Senza frontiere: martedì 29 settembre 2015 dalle ore 16,30 alle ore 18,30

**Presentazione del libro "Senza frontiere" Ed. Edilingua**  
**A cura di Tania Pasqualini e Patrizia Flammini**

In collaborazione con il CD>>LEI, l'autrice Tania Pasqualini presenterà "Senza frontiere": un corso di lingua italiana indirizzato ad adulti immigrati e lavoratori stranieri residenti in Italia. Il testo copre i livelli A1-A2 del Quadro Comune Europeo ed è pensato per essere utilizzato in un gruppo classe con la presenza di un insegnante.

→ **Destinatari:** iniziativa aperta al pubblico - studenti, insegnanti e docenti di italiano L2.

→ **Sede:** Centro RiESco Via Ca' Selvatica 7

→ **Per informazioni:** Tel.: 0516443345 – 346 - 319

E-mail: [cdleibiblioteca@comune.bologna.it](mailto:cdleibiblioteca@comune.bologna.it)  
[cdleisegreteria@comune.bologna.it](mailto:cdleisegreteria@comune.bologna.it)

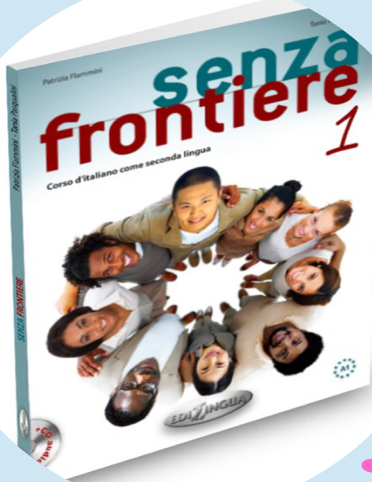



Educazione  
è Bologna



**RiESco**  
Centro Servizi Consulenza  
Risorse Educative e Scolastiche



**Iniziativa aperta al pubblico su iscrizione**

## Incontri di orienteering bibliografico a partire da novembre 2015 dalle ore 16,30 alle ore 18,30

### ORIENTEERING BIBLIOGRAFICO – APPUNTAMENTI DI APPROFONDIMENTO

A partire da novembre 2015, il Centro RiESco propone un ciclo di appuntamenti rivolti a insegnanti, educatori, studenti e a tutti coloro che sono interessati, per orientarsi su alcune tematiche significative legate all'educazione interculturale e al mondo dell'infanzia.

In particolare, per quest'anno scolastico, gli appuntamenti previsti saranno arricchiti dalla partecipazione di esperti che interverranno offrendo il loro contributo per discutere insieme intorno ad alcuni temi: il fumetto e le graphic novel, le storie di migrazione, i giochi interculturali nel mondo. Ogni incontro seguirà un itinerario preciso delineato all'interno delle BOE, i percorsi bibliografici per l'orientamento educativo prodotte dal Centro, con l'obiettivo di supportare le scuole e i servizi educativi, attraverso spunti e materiali molteplici presenti in biblioteca o disponibili in rete.

Le date proposte, infine, coincidono o sono in prossimità di giornate dedicate, sia a livello nazionale sia internazionale, agli argomenti individuati: dal 19 al 22 novembre giornate dedicata a BilBolBul festival internazionale di fumetto a Bologna, 18 dicembre 2015 giornata internazionale dei migranti, 28 maggio 2015 festa mondiale del gioco.

→ **Destinatari:** iniziativa aperta al pubblico - studenti, insegnanti e docenti delle scuole secondarie di primo e secondo grado di Bologna e della Città Metropolitana.

→ **Sede:** Centro RiESco Via Ca' Selvatica 7

→ **Per informazioni:** Tel.: 0516443345 – 346 - 319

E-mail: [cdleibiblioteca@comune.bologna.it](mailto:cdleibiblioteca@comune.bologna.it)

[cdleisegreteria@comune.bologna.it](mailto:cdleisegreteria@comune.bologna.it)





Educazione  
è Bologna



**RiESco**  
Centro Servizi Consulenza  
Risorse Educative e Scolastiche



**Iniziativa riservata**

## 3 incontri formativi e di aggiornamento: giovedì 29 ottobre, giovedì 5 e 12 novembre 2015 dalle ore 14.30 alle ore 17.30

### **MEDIAZIONE IN AMBITO EDUCATIVO E STILI DI CURA** corso di aggiornamento per educatori di nido e insegnanti delle scuole d'infanzia del Comune di Bologna

Il percorso propone tre incontri della durata di tre ore ciascuno con l'intento di offrire ad educatori ed insegnanti informazioni e conoscenze utili rispetto a stili di cura e modalità educative tipiche di altri contesti attraverso approfondimenti dedicati a: Cina, Bangladesh, Magreb, Pakistan.

L'obiettivo è quello di acquisire saperi e strumenti utili per facilitare l'accoglienza dei bambini stranieri e delle loro famiglie, migliorare la comunicazione scuola-famiglia, promuovere la partecipazione dei genitori valorizzando il loro background culturale e linguistico.

Gli incontri inoltre rappresentano un'occasione per approfondire la conoscenza dei Paesi di origine dei bambini stranieri presenti nei servizi educativi del Comune di Bologna e conoscere più da vicino il ruolo e le funzioni del mediatore linguistico culturale nei servizi educativi per la prima infanzia.

Gli incontri saranno condotti da esperti di educazione interculturale ed è prevista la partecipazione di più mediatori linguistico culturali.

→ **Destinatari:** riservato ad educatori di nido e insegnanti delle scuole d'infanzia del Comune di Bologna per un massimo di 20 iscritti.

→ **Sede:** Centro RiESco Via Ca' Selvatica 7







Educazione  
è Bologna



**RiESco**  
Centro Servizi Consulenza  
Risorse Educative e Scolastiche



**Iniziativa aperta al pubblico su iscrizione**

**Da martedì 17 novembre 2015, cinque incontri  
sull'italiano L2, dalle ore 16.00 alle ore 18.30**

### CICLO DI INCONTRI DI APPROFONDIMENTO SULL'ITALIANO L2

In collaborazione con Andrea Ghezzi di Edizioni La Linea, Loescher editore e RCS, il CD>>LEI propone un ciclo di 5 incontri per approfondire i temi dell'insegnamento e dell'apprendimento della lingua italiana come seconda lingua. Il primo appuntamento dedicato alla lingua madre, fa parte delle iniziative e degli incontri molteplici organizzati dal Comune di Bologna in occasione della settimana sui diritti dell'infanzia e dell'adolescenza. Le date del percorso saranno comunicate nel corso dell'anno sul sito web del CD>>LEI e nella news letter del Centro.

#### Programma degli incontri:

**>> 24 novembre 2015: Italiano per sinofoni e italiano per arabofoni**

Relatori: Barbara D'Annunzio - Francesca della Puppa

**>> 9 dicembre 2015: Integrare il digitale nei corsi di italiano: le risorse on line**

Relatori: Cristina Carnevali - Simone Giusti. Interverranno anche Lia Italia e Stefano Kluzer

**>> 26 gennaio 2016: Progetto "italiano insieme" per livelli e bisogni diversi**

Relatori: Graziella Favaro - Elio Gilberto Bettinelli

**>> 9 febbraio 2016: La lingua madre come risorsa nella didattica dell'L2**

Relatore: Franca Bosc, Università di Milano

**>> 1 marzo 2016: Cooperative learning in classi ad abilità differenziate**

Relatore: Fabio Caon, Università Ca' Foscari

→ **Destinatari:** iniziativa aperta al pubblico su iscrizione - studenti, insegnanti e docenti delle scuole secondarie di primo e secondo grado di Bologna e della Città Metropolitana.

→ **Sede:** Centro RiESco Via Ca' Selvatica 7

→ **Per informazioni:** Tel.: 0516443345 – 346 - 319

E-mail: [cdleibiblioteca@comune.bologna.it](mailto:cdleibiblioteca@comune.bologna.it)

[cdleisegreteria@comune.bologna.it](mailto:cdleisegreteria@comune.bologna.it)





Educazione  
è Bologna



**RiESco**  
Centro Servizi Consulenza  
Risorse Educative e Scolastiche



**LDF**  
Laboratorio  
Documentazione  
Formazione

**Iniziativa riservata**

## 2 incontri formativi e di aggiornamento: giovedì 14 e giovedì 21 gennaio 2016, dalle ore 14.30 alle ore 17.30

**STRUMENTI E PROGETTI PER UNA DOCUMENTAZIONE DI QUALITA'** corso di aggiornamento per educatori dei servizi educativi e delle scuole d'infanzia del Comune di Bologna

Gli incontri proposti sono pensati per fornire alcune linee guida per la realizzazione di una documentazione efficace, esaustiva e gradevole.

Si partirà dall'analisi concreta di documentazioni cartacee, video e multimediali già prodotte e presenti presso il Centro RiESco per individuarne gli elementi di qualità; costruire un elenco di voci condivise e delle quali avvalersi per la realizzazione di possibili documentazioni.

Durante il corso sono previste attività, momenti di discussione, di partecipazione attiva, da svolgersi anche in piccoli gruppi.

→ **Destinatari:** riservato ad educatori di nido e insegnanti delle scuole d'infanzia del Comune di Bologna per un massimo di 15 iscritti.

→ **Sede:** Centro RiESco Via Ca' Selvatica 7





Educazione  
è Bologna



**RiESco**  
Centro Servizi Consulenza  
Risorse Educative e Scolastiche



**Iniziativa aperta al pubblico su iscrizione**

**Dal 2 febbraio 2016, il primo martedì di ogni mese, dalle ore 17.30 alle ore 19.00 “Rassegna di documentari”**



[www.gvc-italia.org](http://www.gvc-italia.org)

### “DOC AL CENTRO DOC” rassegna di documentari al Centro RiESco

Il Centro RiESco, in collaborazione con l'Organizzazione Non Governativa GVC di Bologna, a partire da martedì 2 febbraio 2016, propone la proiezione di una selezione di documentari (medi e cortometraggi) rivolti a tutti coloro che si occupano di educazione interculturale e di integrazione.

Le proiezioni previste sono pensate per affrontare tematiche legate all'educazione interculturale, alle migrazioni, allo sviluppo sostenibile e al mondo della scuola.

Alla fine di ogni incontro saranno inoltre proposti spunti di lettura e suggerimenti per lo sviluppo di percorsi didattici e approfondimenti utili anche per conoscere i materiali e le risorse sui temi affrontati, disponibili presso la biblioteca del Centro.

→ **Destinatari:** iniziativa aperta al pubblico - studenti, insegnanti e docenti delle scuole secondarie di primo e secondo grado di Bologna e della Città Metropolitana.

→ **Sede:** Centro RiESco Via Ca' Selvatica 7

→ **Per informazioni:** Tel.: 0516443345 – 346 - 319

E-mail: [cdleibiblioteca@comune.bologna.it](mailto:cdleibiblioteca@comune.bologna.it)

[cdleisegreteria@comune.bologna.it](mailto:cdleisegreteria@comune.bologna.it)





Educazione  
è Bologna



**R!ESco**  
Centro Servizi Consulenza  
Risorse Educative e Scolastiche



**Iniziativa riservata**

## 2 incontri formativi e di aggiornamento: giovedì 18 febbraio e giovedì 25 febbraio 2016, dalle ore 14.30 alle ore 17.30

**DUE CENTRI IN UNO!** corso di aggiornamento rivolto alle insegnanti delle scuole d'infanzia del Comune di Bologna

Due incontri della durata di tre ore ciascuno, pensati con l'obiettivo di offrire informazioni e approfondimenti utili per conoscere le opportunità, i servizi, e i materiali che il Centro RiESco offre e mette a disposizione di insegnanti ed educatori.

Il percorso formativo è articolato in due diversi incontri:

**Givedì 18 febbraio:** primo incontro focalizzato sugli aspetti dell'educazione interculturale attraverso la presentazione e la conoscenza del **CD>>LEI**, dei servizi, delle attività e dei progetti che promuove e gestisce.

**Givedì 25 febbraio:** secondo incontro dedicato ai temi legati al mondo dell'infanzia, alla pedagogia, all'educazione, che caratterizzano il **LabDocForm**.

Durante gli incontri saranno previste inoltre prove pratiche di ricerca per imparare ad utilizzare in autonomia i cataloghi on-line (Opac Sebina e Tecaweb) relativi al patrimonio librario e alle documentazioni educative raccolte presso il Centro RiESCO.

Verranno anche illustrati alcuni dei canali di comunicazione gestiti dal Centro, in particolare la pagina facebook e il canale Youtube per la consultazione delle documentazioni video.

→ **Destinatari:** riservato ad educatori di nido e insegnanti delle scuole d'infanzia del Comune di Bologna per un massimo di 15 iscritti.

→ **Sede:** Centro RiESco Via Ca' Selvatica 7





Educazione  
è Bologna



**RiESco**  
Centro Servizi Consulenza  
Risorse Educative e Scolastiche



**Iniziativa riservata**

## 3 incontri formativi e di aggiornamento: giovedì 10, 17 e 23 marzo 2016 dalle ore 14.30 alle ore 17.30



**EDUCARE ALLA MORTE E AL LUTTO NEI SERVIZI PER L'INFANZIA** corso di aggiornamento rivolto prioritariamente ai coordinatori pedagogici del Comune di Bologna, condotto da Francesco Campione, Istituto di tanatologia e medicina psicologica

**Tre incontri della durata di tre ore ciascuno con l'obiettivo di:** educare il bambino alla morte e all'elaborazione del lutto condividendo esperienze, strumenti e metodologie in modo da evitare il rischio che la perdita subita possa interferire con i processi di sviluppo e diventi causa di possibili disturbi affettivi, cognitivi e del comportamento.

- Particolare attenzione sarà anche dedicata a come gestire il “coinvolgimento personale” di chi opera nei servizi per l'infanzia al fine di individuare e condividere un approccio che consenta di superare eventuali momenti di crisi derivate dalle situazioni di lutto, fornire sostegno emotivo e suggerimenti utili per costruire un dialogo con i bambini e con i genitori, creare le condizioni per trasformare i momenti difficili in occasioni di crescita.

Gli incontri saranno caratterizzati da un approccio interattivo di partecipazione condivisa. Il Centro RiESco metterà in distribuzione il fascicolo “Questioni di vita e di morte. Riflessioni e Testimonianze dai Servizi educativi del Comune di Bologna” realizzato nell'anno educativo 2013/2014 e l'omonimo fascicolo bibliografico. Sarà possibile inoltre acquistare il testo di Francesco Campione “La domanda che vola. Educare i bambini alla morte e al lutto. Ed. EDB, 2012.

→ **Destinatari:** riservato prioritariamente ai coordinatori pedagogici per un massimo di 10 iscritti

→ **Sede:** Centro RiESco Via Ca' Selvatica 7



La domanda  
che vola

Educare i bambini  
alla morte e al lutto





Educazione  
è Bologna



**R!ESco**  
Centro Servizi Consulenza  
Risorse Educative e Scolastiche



**Iniziativa riservata**

## 3 incontri formativi e di aggiornamento: martedì 15, 22 e 29 marzo 2016 dalle ore 14.30 alle ore 17.30

### DIGITAL STORYTELLING: ANIMARE IL RACCONTO in modo creativo

corso di aggiornamento per insegnanti delle scuole d'infanzia del Comune di Bologna

il percorso offre la possibilità di sperimentare nuove tecniche per rielaborare un racconto e sviluppare narrazioni per i bambini, attraverso l'uso creativo di foto, immagini, suoni e parole. Saranno presentati libri e applicazioni interattive per l'infanzia dalle quali partire per elaborare creativamente nuove storie, anche attraverso l'uso di alcune applicazioni informatiche.

Gli incontri proposti mirano ad incentivare all'interno dei servizi educativi e delle scuole:

- la lettura e la produzione di racconti tramite l'integrazione di metodologie tradizionali e più innovative per arricchire il momento della lettura ad alta voce,
- rielaborare racconti e inventarne nuovi;
- animare i personaggi delle fiabe, coinvolgendo in alcune attività anche i bambini.
- conoscere i nuovi libri in formato digitale e i materiali editoriali di ultima generazione, le case editrici per l'infanzia e i loro prodotti
- conoscere esperienze e risorse da cui attingere per ascoltare, guardare e inventare storie
- rielaborare immagini, foto e suoni, per promuovere la lettura, animare storie e racconti, costruire narrazioni ludiche e coinvolgenti

→ **Destinatari:** riservato ad insegnanti delle scuole d'infanzia del Comune di Bologna per un massimo di 15 iscritti.

→ **Sede:** Centro RiESco Via Ca' Selvatica 7





Educazione  
è Bologna



**R!ESco**  
Centro Servizi Consulenza  
Risorse Educative e Scolastiche



**Iniziativa aperta al pubblico su iscrizione**

## Incontro con Alessandro Ramploud tra febbraio e marzo 2016, dalle ore 16,30 - in data da definirsi

**Presentazione del libro “ARITMETICA IN PRATICA. STRUMENTI E STRATEGIE DALLA TRADIZIONE CINESE PER L'INIZIO DELLA SCUOLA PRIMARIA” Ed. Erickson**  
A cura di A. Ramploud, M. G. Bartolini Bussi, A. Baccaglini-Frank

Il centro RiESco propone un'opportunità formativa rivolta a tutti coloro che vogliono approfondire il tema dell'insegnamento e dell'apprendimento della matematica in chiave interculturale.

Partendo dal libro “Aritmetica in pratica. Strumenti e strategie dalla tradizione cinese per l'inizio della scuola primaria” l'autore, Alessandro Ramploud, riflette sulle modalità di insegnamento e sugli approcci di apprendimento della matematica diffusi nei Paesi dell'estremo oriente come Cina, Corea, Giappone e Singapore, evidenziando la loro efficacia in particolare con i bambini dai 6 ai 10 anni. E' possibile prendere spunto da queste metodologie per proporre strumenti e percorsi didattici alternativi a quelli tradizionali? Su quali principi culturali si basa l'insegnamento della matematica in Estremo Oriente? Come riuscire ad adattare alla nostra realtà quel tipo di approccio e quei principi?

→ **Destinatari:** iniziativa aperta al pubblico – in via prioritaria rivolta agli insegnanti delle scuole primarie di Bologna e della Città Metropolitana.

→ **Per informazioni:** Tel.: 0516443345 – 346 - 319

E-mail: [cdleibiblioteca@comune.bologna.it](mailto:cdleibiblioteca@comune.bologna.it)

[cdleisgreteria@comune.bologna.it](mailto:cdleisgreteria@comune.bologna.it)



**Aritmetica  
in pratica**

Strumenti e strategie dalla  
tradizione cinese per l'inizio  
della scuola primaria



Educazione  
è Bologna



**R!E!S!C!O**  
Centro Servizi Consulenza  
Risorse Educative e Scolastiche



# SERVIZI DI DOCUMENTAZIONE EDUCATIVA

## >> UNA BIBLIOTECA SPECIALIZZATA

- Offre consulenze e informazioni all'utenza sui temi dell'intercultura, della disabilità e della documentazione educativa
- Raccoglie, cataloga e rende accessibili materiali, libri, informazioni, documentazioni, progetti e giochi didattici
- Progetta e realizza Bibliografie tematiche per l'Orientamento Educativo - BOE
- Cura e implementa le collezioni del centro Ri.E.Sco.
- Produce, raccoglie e diffonde video di documentazione di percorsi educativi
- Fornisce consulenza e formazione ad operatori dei servizi, docenti e studenti per la produzione di dossier e video di documentazione

## >> UN ARCHIVIO ON LINE

- Raccoglie progetti ed esperienze educative realizzate nell'intero territorio regionale.







Educazione  
è Bologna



**R!Esc**  
Centro Servizi Consulenza  
Risorse Educative e Scolastiche



## LE ATTIVITÀ DELLA BIBLIOTECA

**MARTEDÌ E GIOVEDÌ DALLE ORE 9.00 ALLE ORE 14.00  
E DALLE ORE 14.30 ALLE ORE 17.30**

### COME OGNI ANNO GRAZIE A PERSONALE SPECIALIZZATO LA BIBLIOTECA:

- >> OFFRE servizi di prestito e di consultazione del patrimonio librario,
- >> SUPPORTA gli utenti nella ricerca di informazioni e materiali specifici sui temi legati alla cultura dell'infanzia e dell'intercultura,
- >> FORNISCE consulenze anche per la produzione e la diffusione di bibliografie tematiche, fascicoli informativi e dossier di documentazione educativa

Il personale del Centro RICEVE SU APPUNTAMENTO PER PROGETTAZIONI CONDIVISE di percorsi educativi e formativi attraverso l'utilizzo di materiali disponibili presso il Centro.

→ **Per informazioni:** Tel.: 0516443346 – 359

E-mail: [cdleibiblioteca@comune.bologna.it](mailto:cdleibiblioteca@comune.bologna.it)

[LabDocFormIstruzione@comune.bologna.it](mailto:LabDocFormIstruzione@comune.bologna.it)





Educazione  
è Bologna



**RiESco**  
Centro Servizi Consulenza  
Risorse Educative e Scolastiche



## LA BIBLIOTECA È ANCHE ON-LINE

### Con il catalogo “La documentazione come risorsa educativa”

#### La documentazione come risorsa educativa

##### Ricerca nei Cataloghi

Ricerca Semplice

Ricerca Guidata

Ricerca da Liste

Inserisci le parole da ricercare

Cerca

Tutte le parole  Una o più parole

<http://labdocform.tecaweb.it/ricerca.php>

Dal 2002 nell'ambito del progetto di sistematizzazione e implementazione della documentazione educativa su scala regionale, la Regione Emilia-Romagna ha individuato il LabDocForm come punto di raccolta e diffusione delle esperienze progettuali più significative.

Attraverso un catalogo dedicato è possibile effettuare ricerche on-line sui materiali conservati presso il Centro.

### Con il catalogo del Polo Bolognese del Servizio Bibliotecario Nazionale (Sebina)

**Sebina**  
**OPAC**

<http://sol.unibo.it/SebinaOpac>

Dal 2012 a seguito dell'adesione al Servizio Nazionale Bibliotecario (SBN) è possibile consultare il patrimonio della biblioteca del Centro RiESco sul sito del catalogo del Polo bolognese. Per fare una ricerca specifica sul nostro catalogo, vi consigliamo di scegliere dal menù delle biblioteche, che troverete nell'Home page dell'Opac, "B. Centro RiESco".





Educazione  
è Bologna



**R!E!S!C!O**  
Centro Servizi Consulenza  
Risorse Educative e Scolastiche



# LE ATTIVITÀ PER LA DOCUMENTAZIONE EDUCATIVA

## NEL CORSO DELL'ANNO SCOLASTICO, SU APPUNTAMENTO

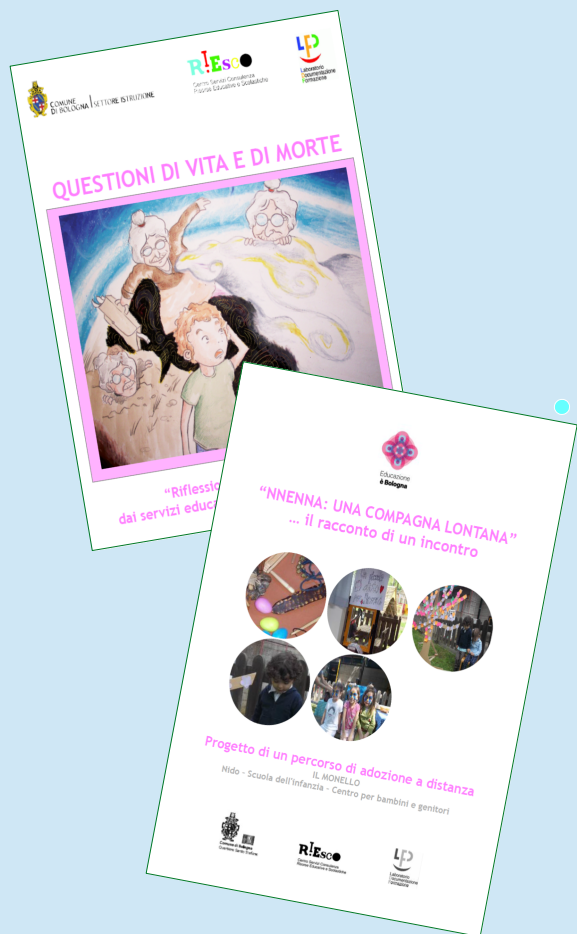

Il Centro RiESco valorizza progetti educativi e percorsi didattici con l'obiettivo di incentivarne la trasferibilità e trasformarli in risorse per lo sviluppo di nuove realtà ed esperienze. In continuità con le proposte per l'anno scolastico 2014, il Centro offre consulenze per la realizzazione di:

### >> DOCUMENTAZIONI CARTACEE

Supporto metodologico mirato a identificare il tema centrale dell'esperienza che si vuole documentare, l'articolazione dei nuclei narrativi, la stesura dell'indice, facilitare il passaggio dalla raccolta di materiale grezzo alla sua elaborazione e all'individuazione dei destinatari, studio del confezionamento.

Per questo servizio è anche a disposizione, su appuntamento, una consulente del Progetto di Documentazione Educativa Regionale.

Il/La pedagogo interessato può inviare richiesta (specificando anche il nome del servizio coinvolto) per e mail a [LabDocFormIstruzione@comune.bologna.it](mailto:LabDocFormIstruzione@comune.bologna.it)

→ **Per informazioni:** Tel.: 0516443319 - 364

E-Mail: [LabDocFormIstruzione@comune.bologna.it](mailto:LabDocFormIstruzione@comune.bologna.it)





Educazione  
è Bologna



Comune di Bologna



Centro Servizi Consulenza  
Risorse Educative e Scolastiche



Laboratorio  
Documentazione  
Formazione

## NEL CORSO DELL'ANNO SCOLASTICO, SU APPUNTAMENTO

### >> DOCUMENTAZIONI AUDIOVISIVE

Supporto metodologico per l'individuazione dei nuclei tematici della documentazione e la costruzione di una scaletta di lavoro, consigli per impostare le riprese, visione in progress delle riprese con verifica dell'evoluzione del progetto, montaggio delle immagini con strumentazioni analogiche o digitali, rielaborazione del commento, ricerca delle musiche, montaggio del commento e delle musiche, realizzazione copertina e copie.

- **Per informazioni:** Tel.: 0516443319 - 318  
E-Mail: [LabDocFormIstruzione@comune.bologna.it](mailto:LabDocFormIstruzione@comune.bologna.it)  
[cdleibiblioteca@comune.bologna.it](mailto:cdleibiblioteca@comune.bologna.it)





Educazione  
è Bologna



**R!Esco**  
Centro Servizi Consulenza  
Risorse Educative e Scolastiche



# SERVIZI INTERCULTURALI

## >> PROGETTI FINANZIATI GRAZIE A FONDI MINISTERIALI, EUROPEI, PUBBLICI E PRIVATI

- Summer School
- La rete regionale dei centri interculturali
- Servizio Civile Regionale per giovani cittadini italiani, comunitari e stranieri
- AMITIE CODE

## >> UNO SPORTELLO INTERCULTURALE

- Servizio di consulenza e di informazione per sostenere i servizi educativi e le scuole nelle pratiche di accoglienza, inserimento, valutazione e nei rapporti con le famiglie

## >> INTERVENTI SOCIO-EDUCATIVI PER L'INTEGRAZIONE DEI MINORI STRANIERI

- Corsi e laboratori per l'apprendimento della lingua italiana come L2 nelle scuole primarie e secondarie di primo grado di Bologna
- Servizi di mediazione linguistico culturale nei servizi educativi 0/6 e nelle scuole primarie e secondarie di primo grado di Bologna.

## >> CORSI PER L'APPRENDIMENTO DELL'ITALIANO L2 PER ADULTI STRANIERI

- Realizzati in collaborazione con la U.O. LA CITTÀ EDUCATIVA E DEI BAMBINI





Educazione  
è Bologna



**R!Esco**  
Centro Servizi Consulenza  
Risorse Educative e Scolastiche



## LE ATTIVITA' DELLO SPORTELLO INTERCULTURALE

TUTTI I GIOVEDÌ DALLE ORE 9.30 ALLE ORE 14,00  
E DALLE ORE 14,30 ALLE ORE 17,30



Un'esperta competente anche in lingua araba accoglie le richieste e i bisogni delle scuole inerenti la gestione di aspetti interculturali al fine di sostenere il lavoro delle insegnanti per:

- >> Organizzare l'**accoglienza** degli allievi stranieri
- >> Progettare e sviluppare il **Protocollo** di accoglienza
- >> Offrire momenti di **formazione interna** alla scuola, anche per conoscere i sistemi scolastici, le modalità e gli stili educativi tipici di altri paesi
- >> Facilitare il coinvolgimento attivo delle **famiglie** straniere, la comunicazione e l'incontro con quelle italiane
- >> Sviluppare e distribuire risorse e **materiali** utili, anche plurilingue
- >> Promuovere progetti, percorsi, esperienze

Lo sportello interculturale, attivo in coincidenza con il calendario dell'anno scolastico, si svolge sia presso il CD>>LEI, sia presso le sedi delle Scuole di Bologna e Provincia, richiedendo un appuntamento.

→ **Destinatari:** servizi educativi e scuole di Bologna

→ **Contatti:** Tel. 0516443345

E-mail: [cdleisegreteria@comune.bologna.it](mailto:cdleisegreteria@comune.bologna.it)



## GLI INTERVENTI SOCIO-EDUCATIVI PER L'INTEGRAZIONE DEI MINORI STRANIERI

### LABORATORI DI “ELLEDUE” E INTERVENTI DI MEDIAZIONE LINGUISTICO CULTURALE

Anche per l'anno scolastico 2015/2016 il Centro RiEsko, in particolare il CD>>LEI, continua la sua attività relativa agli interventi di sostegno all'apprendimento linguistico, che il Comune di Bologna ha avviato già a partire dal 1999.

Dal 2008 il CD>>LEI gestisce e coordina, portando in tutti gli Istituti scolastici della città, questo servizio di importanza fondamentale che si articola in un'offerta di servizi assai variegata che si realizza anche in collaborazione con le Scuole Polo.

I servizi in questione si articolano nelle seguenti attività:

>> **LABORATORI di ITALBASE** (ovvero di italiano per principianti assoluti – livello A1) assegnati alle scuole primarie e secondarie di primo grado;

>> **LABORATORI di ITALSTUDIO** (sostegno linguistico specifico sui linguaggi disciplinari) assegnati unicamente alle scuole secondarie di primo grado con particolare attenzione agli studenti delle classi III medie per sostenere l'allievo nella preparazione dell'esame per il conseguimento della licenza media

Dall'anno scolastico 2014-2015 il Centro gestisce inoltre anche i **servizi di mediazione linguistico culturale** nei servizi educativi 0/6 e nelle scuole primarie e secondarie di primo grado di Bologna.





## I CORSI PER L'APPRENDIMENTO DELLA LINGUA ITALIANA PER ADULTI STRANIERI

Il calendario definitivo dei corsi sarà disponibile, anche on-line, a partire dalla prima settimana di settembre 2015

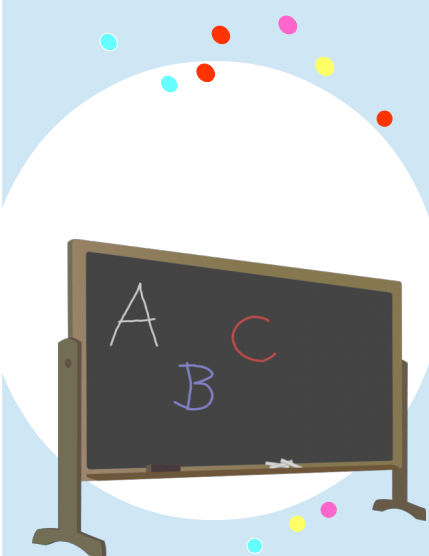

Come ogni anno, in collaborazione con la U.O. LA CITTÀ EDUCATIVA E DEI BAMBINI, il Centro RiEsko propone corsi gratuiti per l'apprendimento della lingua italiana rivolti ad adulti stranieri.

I corsi di livello A1 (principiante) e livello A2 (intermedio), articolati in moduli trimestrali, si svolgeranno da Settembre 2015 presso la sede del Centro in Via Ca' Selvatica n. 7 dalle ore 9.30 alle ore 12.00.

Per partecipare è necessario iscriversi contattando la docente referente.

→ **Contatti:** Tel. 051 6443305

→ **Destinatari:** adulti stranieri in possesso di regolare permesso di soggiorno.





# La RETE del Centro Ri.E.Sco

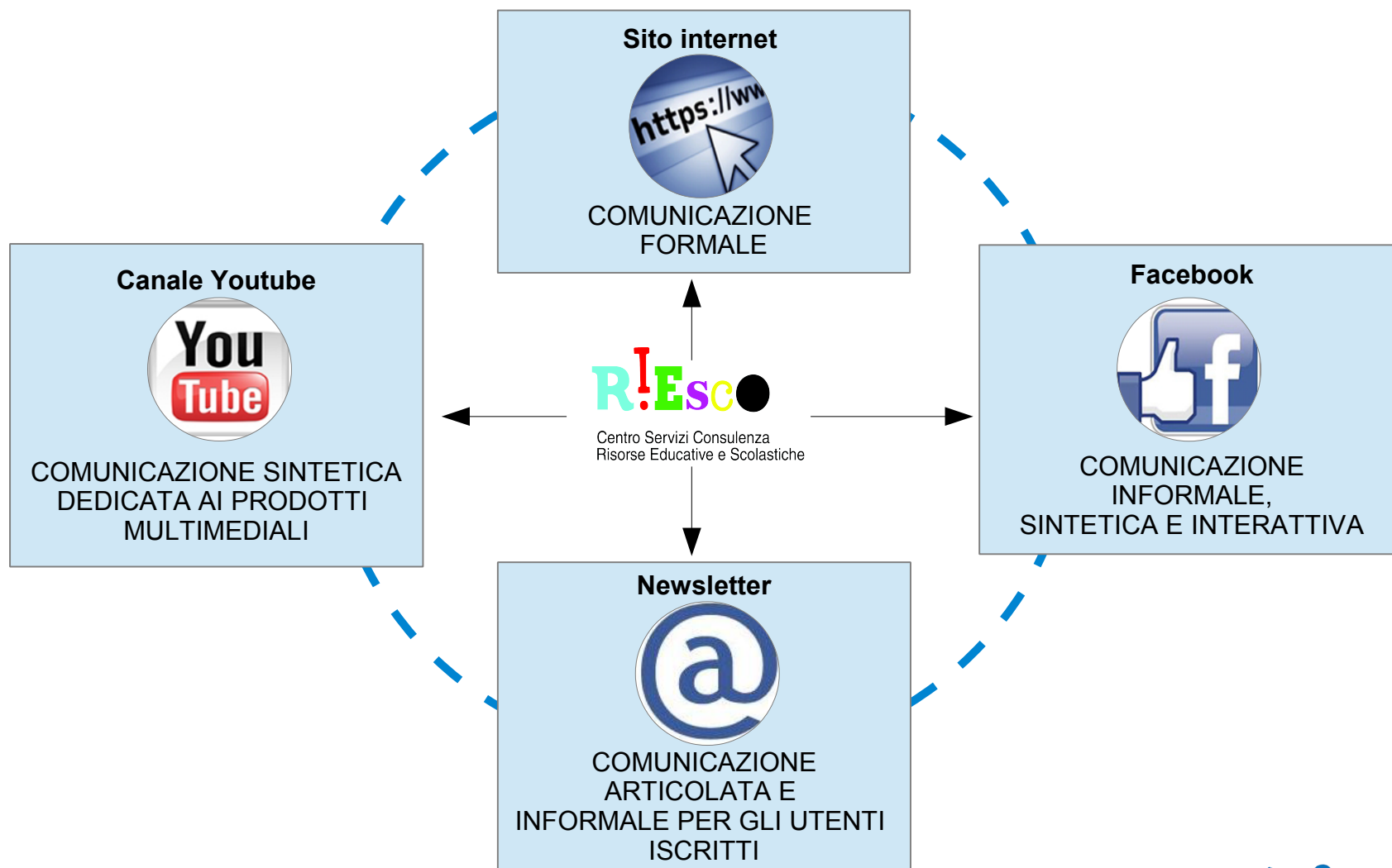



Educazione  
è Bologna



**R!ESco**  
Centro Servizi Consulenza  
Risorse Educative e Scolastiche



## ATTRAVERSO LA RETE DEL CENTRO RiESco PUOI



Seguire le iniziative, i progetti e le attività del Centro; scoprire i nuovi materiali prodotti e alcune delle iniziative organizzate sul territorio che hanno come obiettivo la promozione di una cultura per l'infanzia e l'intercultura. Per ricevere la Newsletter, puoi iscriverti inviando un e-mail di adesione con i dati personali alla biblioteca del Centro: [cdleibiblioteca@comune.bologna.it](mailto:cdleibiblioteca@comune.bologna.it)



Seguire le news e le novità pubblicate sulla pagina principali del sito internet del CD>>LEI e del LabDocForm; consultare progetti, scaricare materiali, fascicoli di documentazione, percorsi bibliografici, bollettini delle nuove accessioni, prodotti dal Centro, consultando le pagine web dedicate.  
Sito web CD>>LEI: [www.comune.bologna.it/cdlei](http://www.comune.bologna.it/cdlei)  
Sito web LabDocForm: [www.comune.bologna.it/laboratorioformazione](http://www.comune.bologna.it/laboratorioformazione)



Scoprire, conoscere e consultare le documentazioni multimediali prodotte dal Centro: video, corti e filmati multimediali che raccontano esperienze, progetti, percorsi ed eventi resi disponibili e fruibili sul Canale Youtube dedicato: [www.youtube.com/user/CentroRiESco](http://www.youtube.com/user/CentroRiESco)



Seguire e condividere le news del Centro, scoprire e conoscere anche altre risorse, materiali e attività che trovano spazio e visibilità sulla pagina Facebook dedicata.  
Puoi seguirci, proporre, commentare e condividere idee e spunti utili:  
<http://it-it.facebook.com/pages/RIESCO-Centro-Documentazione-Interculturale/118982904875673>





Educazione  
è Bologna



Comune di Bologna

R!E!S!C!O

Centro Servizi Consulenza  
Risorse Educative e Scolastiche



Laboratorio  
Documentazione  
Formazione

## Centro Ri.E.Sco - CD>>LEI + LabDocForm

Comune di Bologna Area Educazione e Formazione  
Via Ca' Selvatica 7 Bologna Tel. 051644319/359/345/346

[www.comune.istruzione/istruzione](http://www.comune.istruzione/istruzione)  
[cdleisegreteria@comune.bologna.it](mailto:cdleisegreteria@comune.bologna.it)  
[cdleibiblioteca@comune.bologna.it](mailto:cdleibiblioteca@comune.bologna.it)  
[LabDocFormIstruzione@comune.bologna.it](mailto:LabDocFormIstruzione@comune.bologna.it)

