



COMUNE DI BOLOGNA
Dipartimento Programmazione
Settore Statistica

Osservatorio Prezzi Bologna

*L'effetto delle variazioni del prezzo del petrolio sui
bilanci delle famiglie bolognesi*

Agosto 2010

Le variazioni del costo della materia prima

COSTO DEL GREGGIO: CIF (*)

\$/Barile

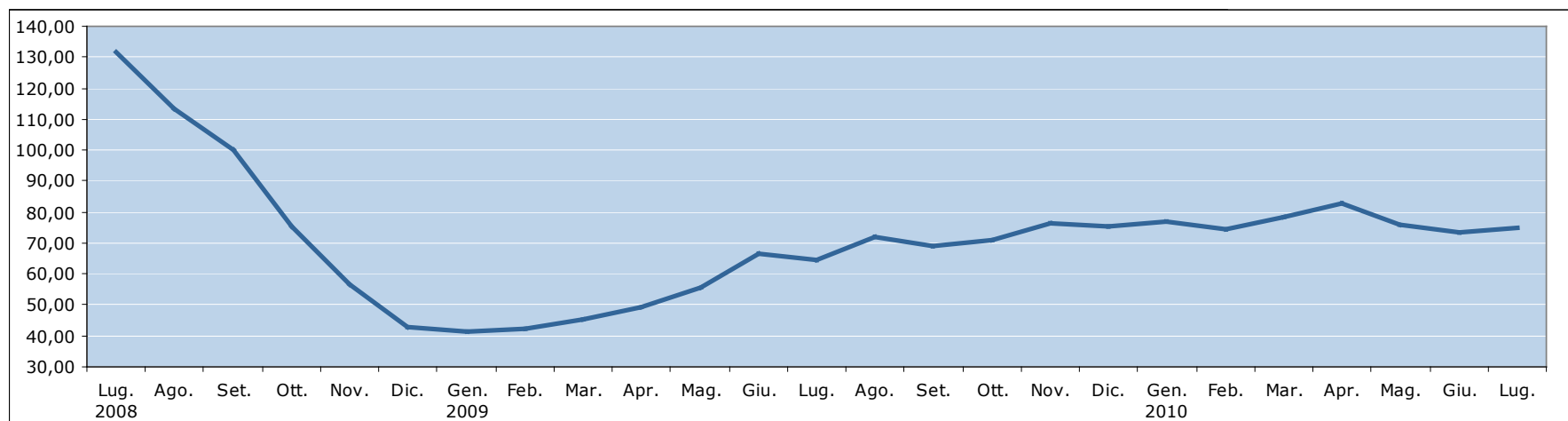

| 2008 | 2009 | | | | | 2010 | | | | | | | | | | | | | | | | | | |
|--------|--------|-------|-------|-------|-------|-------|-------|-------|-------|-------|-------|-------|-------|-------|-------|-------|-------|-------|-------|-------|-------|-------|-------|-------|
| Lug. | Ago. | Set. | Ott. | Nov. | Dic. | Gen. | Feb. | Mar. | Apr. | Mag. | Giu. | Lug. | Ago. | Set. | Ott. | Nov. | Dic. | Gen. | Feb. | Mar. | Apr. | Mag. | Giu. | Lug. |
| 131,38 | 113,39 | 99,86 | 75,38 | 56,45 | 42,91 | 41,17 | 42,20 | 45,07 | 49,39 | 55,70 | 66,43 | 64,57 | 71,90 | 68,85 | 71,07 | 76,52 | 75,44 | 76,88 | 74,32 | 78,35 | 83,00 | 75,75 | 73,56 | 75,06 |

(*) Il prezzo CIF (Cost, Insurance and Freight) copre anche la spedizione e l'assicurazione per il trasporto del greggio.

Fonte: Ministero dello Sviluppo Economico.

Sulla base degli ultimi dati disponibili diffusi dal Ministero dello Sviluppo Economico a luglio 2010 il prezzo del petrolio (CIF) è salito a 75,06 dollari al barile dai 73,56 registrati a giugno 2010. Nell'ultima parte del mese di settembre il prezzo del petrolio si attesta attorno ai 75 dollari al barile.

Come sono cambiati i prezzi dei prodotti energetici a Bologna

| Tipologie di prodotti | Tasso medio annuo | | | | | | | | Tasso tendenziale |
|----------------------------------|-------------------|------|------|------|------|------|------|----------------------|---------------------|
| | 2002 | 2003 | 2004 | 2005 | 2006 | 2007 | 2008 | 2009 | agosto 2010 |
| Benzine | -2,8 | 0,6 | 6,2 | 8,7 | 5,7 | 1,0 | 6,8 | 13,2 | 6,6 |
| Altri carburanti di cui: | -2,5 | 2,8 | 3,3 | 13,9 | 8,6 | -0,8 | 14,6 | -1,1 | 11,3 |
| Gasolio per autotrazione | -1,7 | 1,9 | 6,5 | 18,2 | 5,8 | -0,1 | 15,9 | 0,2 | 9,9 |
| GPL | -4,0 | 4,0 | -1,0 | 5,8 | 15,7 | -3,8 | 8,6 | -6,4 | 18,4 |
| Gas di cui: | -5,8 | 5,7 | -1,6 | 8,1 | 8,2 | -1,1 | 11,2 | -19,4 | 11,2 |
| Gas per riscaldamento | -6,1 | 5,6 | -1,8 | 8,5 | 8,5 | -1,2 | 10,2 | -19,9 ⁽¹⁾ | 11,4 ⁽¹⁾ |
| Gas in bombola | 2,4 | 4,2 | 2,1 | 3,6 | 10,3 | 4,6 | 9,7 | -2,7 | 6,2 |
| Gasolio per riscaldamento | 0,9 | 1,7 | 6,0 | 13,3 | 5,6 | 0,2 | 17,5 | -0,2 | 11,5 |

(1) A partire dal 2009 il gas per riscaldamento e quello per cottura cibi sono stati accorpati in un nuovo prodotto definito: Gas di rete ad uso domestico.

Fonte: Istat

Le variazioni dei costi di trasporto

Benzina verde e gasolio per auto

(Prezzo al litro)

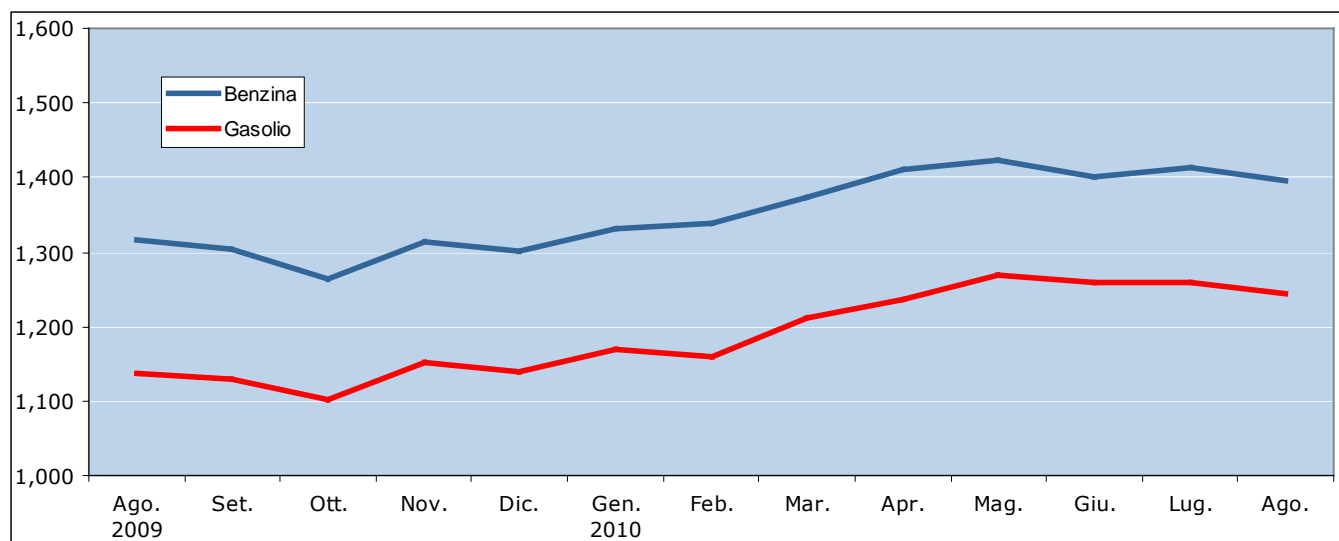

| | 2009 | | | | | 2010 | | | | | | | |
|---------|-------|-------|-------|-------|-------|-------|-------|-------|-------|-------|-------|-------|-------|
| | Ago. | Set. | Ott. | Nov. | Dic. | Gen. | Feb. | Mar. | Apr. | Mag. | Giu. | Lug. | Ago. |
| Benzina | 1,315 | 1,303 | 1,263 | 1,313 | 1,301 | 1,330 | 1,339 | 1,373 | 1,412 | 1,422 | 1,401 | 1,414 | 1,396 |
| Gasolio | 1,138 | 1,129 | 1,102 | 1,152 | 1,140 | 1,169 | 1,160 | 1,211 | 1,237 | 1,268 | 1,260 | 1,260 | 1,243 |

Fonte: Comune di Bologna

Ad agosto 2010 per fare un pieno di benzina (50 litri) si spendono 4,05 euro in più rispetto ad un anno prima e 5,25 euro in più per un pieno di gasolio. Per una percorrenza media annua di 10.000 Km. l'automobilista bolognese spende oltre 62 euro in più all'anno se possiede un'auto media a benzina e quasi 70 euro in più se viaggia a gasolio.

Le variazioni dei costi di trasporto

Gas GPL per autotrazione

(Prezzo al litro)

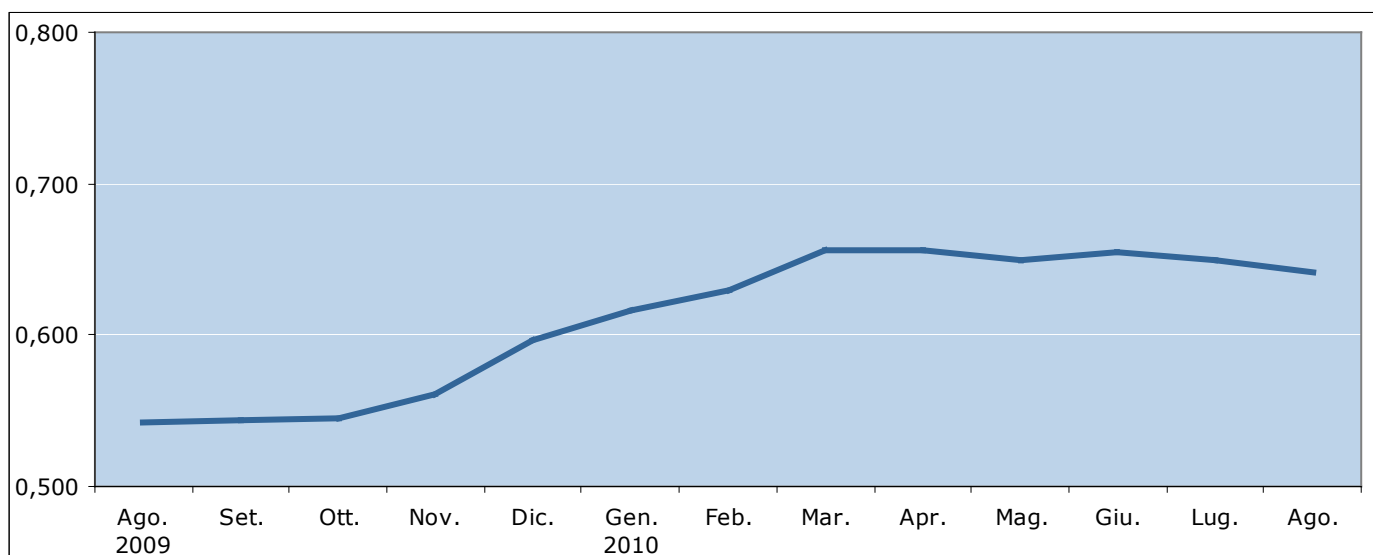

| 2009 | | | | | 2010 | | | | | | | |
|-------|-------|-------|-------|-------|-------|-------|-------|-------|-------|-------|-------|-------|
| Ago. | Set. | Ott. | Nov. | Dic. | Gen. | Feb. | Mar. | Apr. | Mag. | Giu. | Lug. | Ago. |
| 0,542 | 0,544 | 0,545 | 0,561 | 0,597 | 0,616 | 0,630 | 0,656 | 0,656 | 0,649 | 0,654 | 0,650 | 0,642 |

Fonte: Comune di Bologna

Ad agosto 2010 per fare un pieno di gas (40 litri) si spendono 4 euro in più rispetto ad un anno prima. Per una percorrenza media annua di 10.000 Km. l'automobilista bolognese con vettura a GPL spende oltre 95 euro in più all'anno.

Le variazioni del costo del gas ad uso domestico

Gas di rete ad uso domestico (1)

(Valore riferito ad un consumo annuo di 1.177 m³)

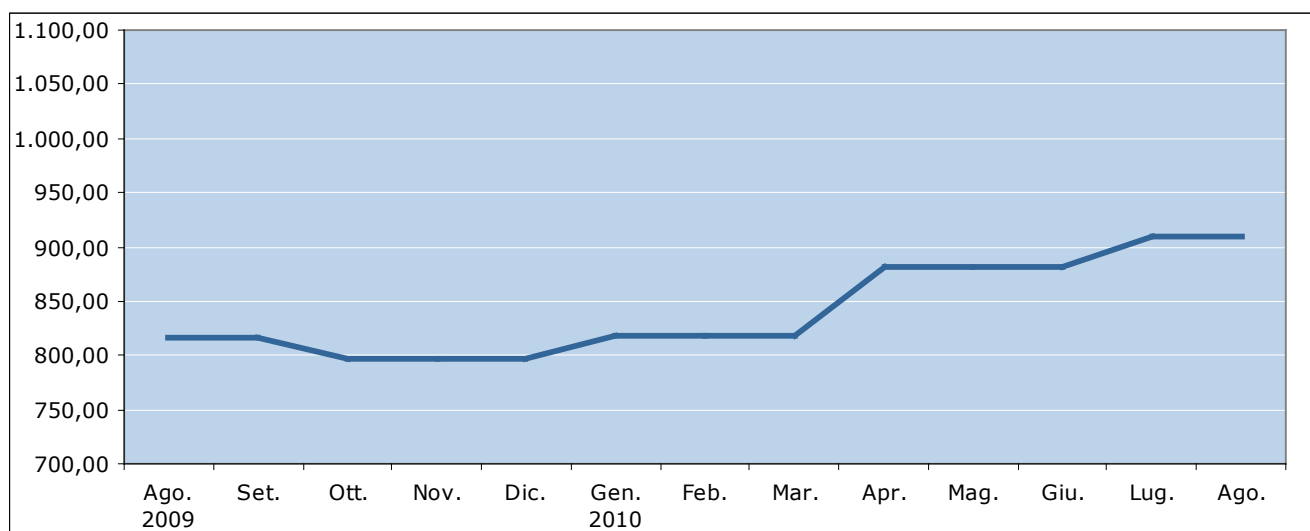

| 2009 | | | | | 2010 | | | | | | | |
|--------|--------|--------|--------|--------|--------|--------|--------|--------|--------|--------|--------|--------|
| Ago. | Set. | Ott. | Nov. | Dic. | Gen. | Feb. | Mar. | Apr. | Mag. | Giu. | Lug. | Ago. |
| 816,20 | 816,20 | 796,44 | 796,44 | 796,44 | 817,84 | 817,84 | 817,84 | 881,58 | 881,58 | 881,58 | 909,07 | 909,07 |

(1) A partire dal 2009 i consumi sono comprensivi anche della quota ad uso cottura. I prezzi medi mensile sono stati ricostruiti sulla base del nuovo consumo.

Fonte: Comune di Bologna

Per una famiglia media, per la quale si ipotizza un consumo di 1.177 metri cubi di gas metano per il riscaldamento della propria abitazione e per la cottura cibi, l'aumento di costi nell'arco di un anno è di quasi 93 euro.

La variazione del costo del gasolio da riscaldamento

Gasolio da riscaldamento

(Valore riferito a 100 litri)

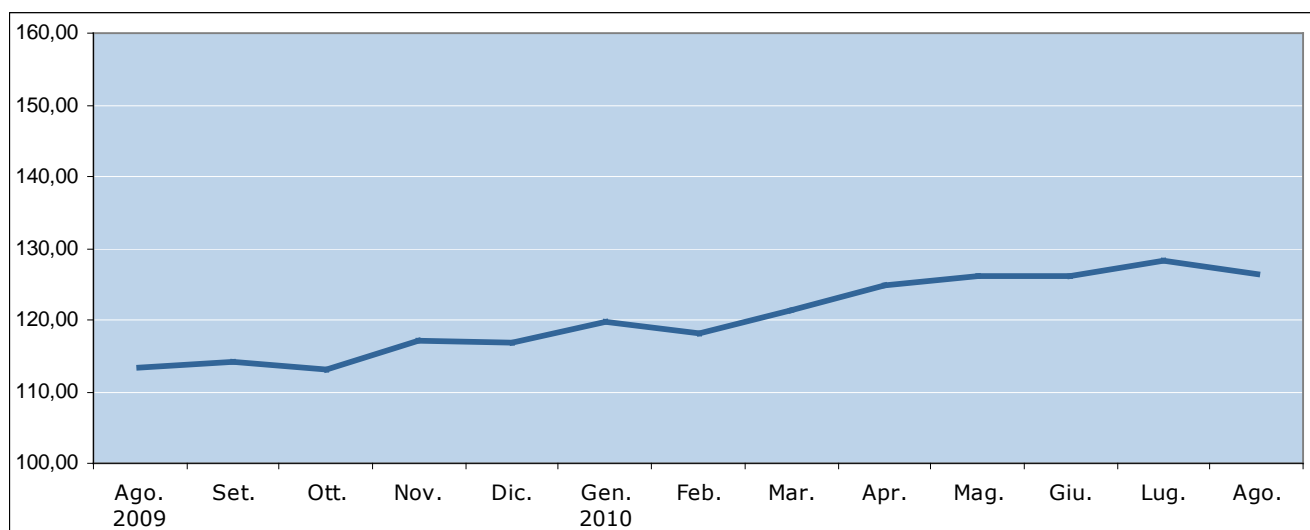

| 2009 | | | | | 2010 | | | | | | | |
|--------|--------|--------|--------|--------|--------|--------|--------|--------|--------|--------|--------|--------|
| Ago. | Set. | Ott. | Nov. | Dic. | Gen. | Feb. | Mar. | Apr. | Mag. | Giu. | Lug. | Ago. |
| 113,29 | 114,03 | 113,19 | 117,18 | 116,70 | 119,70 | 118,16 | 121,32 | 124,82 | 126,09 | 126,17 | 128,22 | 126,29 |

Fonte: Comune di Bologna

Per una famiglia media, per la quale si ipotizza un consumo di 1.000 litri di gasolio per il riscaldamento della propria abitazione, l'aumento dei costi nell'arco di un anno è di 130 euro.