

L'effetto del "caro petrolio" sui bilanci delle famiglie bolognesi

Le variazioni del costo della materia prima

COSTO DEL GREGGIO: CIF (*)

\$/Barile

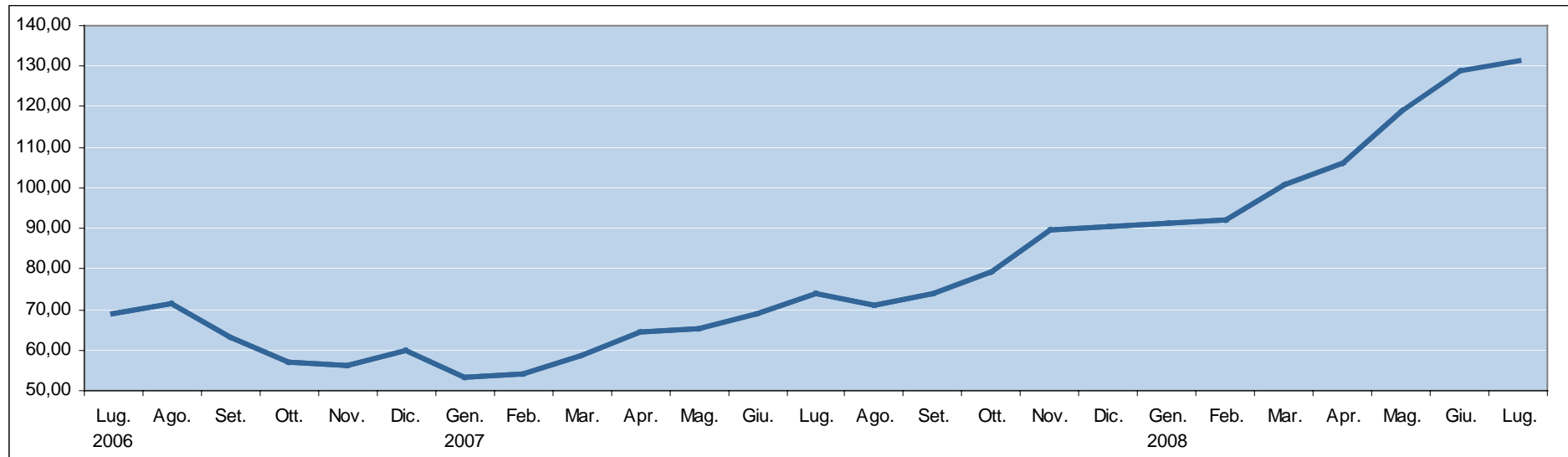

2006			2007									2008												
Lug.	Ago.	Set.	Ott.	Nov.	Dic.	Gen.	Feb.	Mar.	Apr.	Mag.	Giu.	Lug.	Ago.	Set.	Ott.	Nov.	Dic.	Gen.	Feb.	Mar.	Apr.	Mag.	Giu.	Lug.
69,08	71,30	63,11	56,87	56,36	59,92	53,24	53,93	58,61	64,51	65,20	68,91	73,83	71,03	74,10	79,37	89,46	90,52	91,11	92,22	100,96	106,02	119,10	129,05	131,38

(*) Il prezzo CIF (Cost, Insurance and Freight) copre anche la spedizione e l'assicurazione per il trasporto del greggio.

Fonte: Ministero dello Sviluppo Economico.

L'effetto del "caro petrolio" sui bilanci delle famiglie bolognesi

Come sono cambiati i prezzi dei prodotti energetici a Bologna

Tipologie di prodotti	Tasso medio annuo						Tasso tendenziale
	2002	2003	2004	2005	2006	2007	agosto2008
Benzine	-2,8	0,6	6,2	8,7	5,7	1,0	10,4
Altri carburanti di cui:	-2,5	2,8	3,3	13,9	8,6	-0,8	21,0
Gasolio per autotrazione	-1,7	1,9	6,5	18,2	5,8	-0,1	23,2
GPL	-4,0	4,0	-1,0	5,8	15,7	-3,8	10,0
Gas di cui:	-5,8	5,7	-1,6	8,1	8,2	-1,1	15,6
Gas per riscaldamento	-6,1	5,6	-1,8	8,5	8,5	-1,2	14,8
Gas per cottura cibi	-8,2	10,3	-0,5	5,1	2,9	-1,8	24,2
Gas in bombola	2,4	4,2	2,1	3,6	10,3	4,6	10,5
Gasolio per riscaldamento	0,9	1,7	6,0	13,3	5,6	0,2	25,9

Fonte: Istat

L'effetto del "caro petrolio" sui bilanci delle famiglie bolognesi

Le variazioni dei costi di trasporto

Benzina verde e gasolio per auto

(Prezzo al litro)

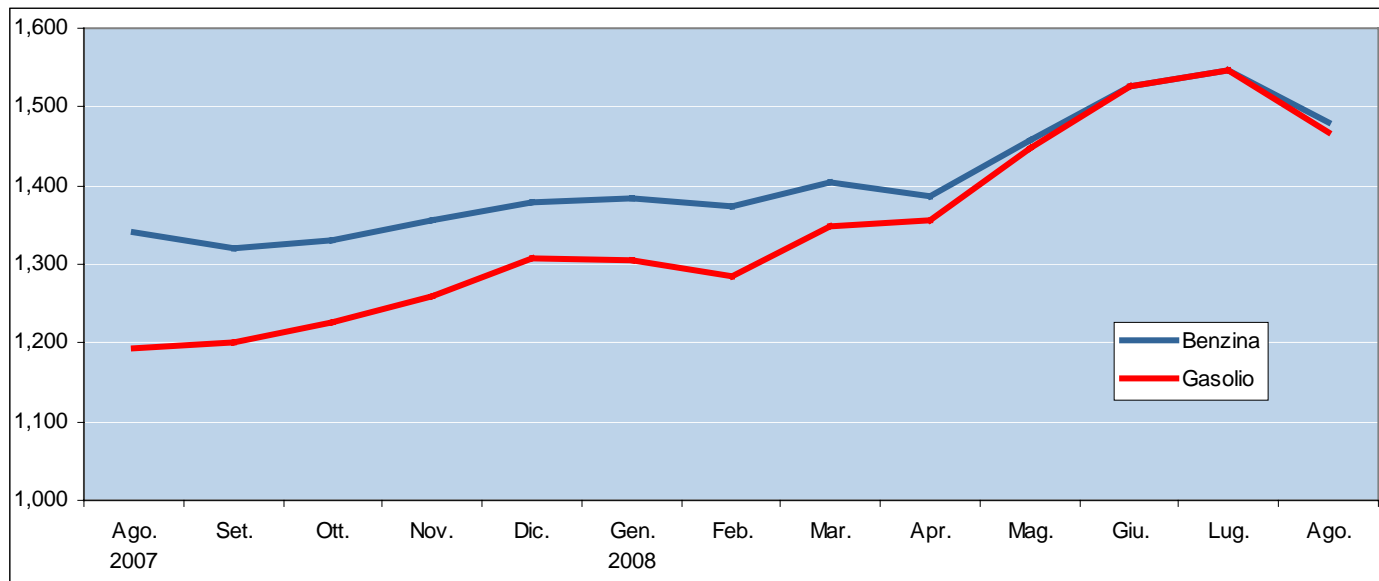

	2007					2008							
	Ago.	Set.	Ott.	Nov.	Dic.	Gen.	Feb.	Mar.	Apr.	Mag.	Giu.	Lug.	Ago.
Benzina	1,342	1,321	1,331	1,357	1,379	1,383	1,375	1,403	1,386	1,458	1,526	1,546	1,481
Gasolio	1,192	1,200	1,226	1,260	1,308	1,306	1,286	1,349	1,355	1,448	1,526	1,546	1,469

Fonte: Comune di Bologna

N.B. I prezzi medi sono stati ricostruiti tenendo conto delle modifiche intervenute in occasione del cambio base.

Ad agosto 2008 per fare un pieno di benzina (50 litri) si spendono quasi 7 euro in più rispetto ad un anno prima e quasi 14 euro in più per un pieno di gasolio. Per una percorrenza media annua di 10.000 Km. l'automobilista bolognese spende 107 euro in più all'anno se possiede un'auto media a benzina e quasi 185 euro in più se viaggia a gasolio.

L'effetto del "caro petrolio" sui bilanci delle famiglie bolognesi

Le variazioni dei costi di trasporto

Gas GPL per autotrazione

(Prezzo al litro)

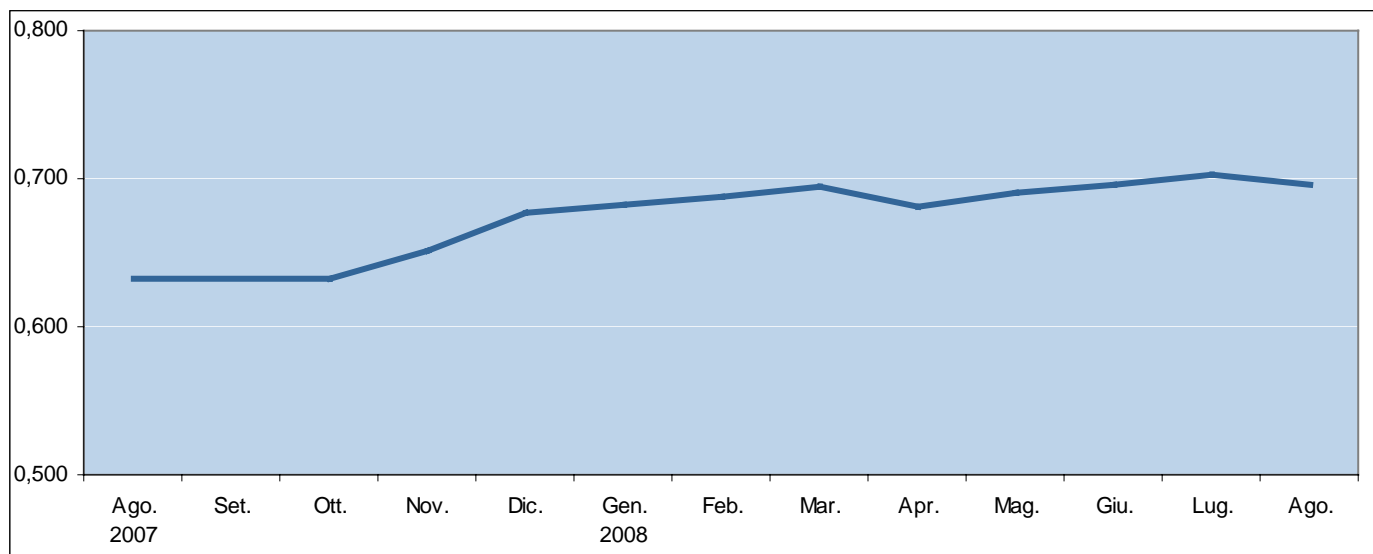

2007					2008							
Ago.	Set.	Ott.	Nov.	Dic.	Gen.	Feb.	Mar.	Apr.	Mag.	Giu.	Lug.	Ago.
0,633	0,632	0,632	0,652	0,677	0,682	0,688	0,694	0,681	0,691	0,696	0,703	0,696

Fonte: Comune di Bologna

Ad agosto 2008 per fare un pieno di gas (40 litri) si spendono circa 2,5 euro in più rispetto ad un anno prima. Per una percorrenza media annua di 10.000 Km. l'automobilista bolognese con vettura a GPL spende 60 euro in più all'anno.

L'effetto del "caro petrolio" sui bilanci delle famiglie bolognesi

Le variazioni del costo del gas per riscaldamento

Gas per riscaldamento

(Valore riferito ad un consumo annuo di 1.079 m3)

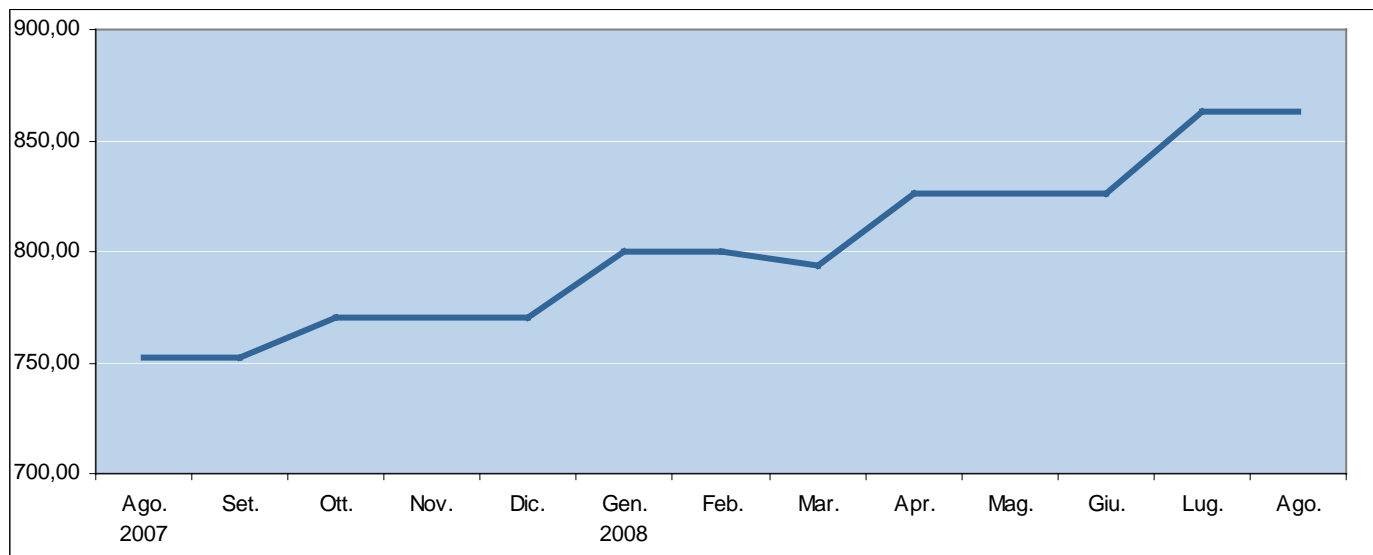

2007					2008							
Ago.	Set.	Ott.	Nov.	Dic.	Gen.	Feb.	Mar.	Apr.	Mag.	Giu.	Lug.	Ago.
752,00	752,00	769,91	769,91	769,91	799,70	799,70	794,05	825,84	825,84	825,84	863,33	863,33

Fonte: Comune di Bologna

Per una famiglia media, per la quale si ipotizza un consumo di 1.079 metri cubi di gas metano per il riscaldamento della propria abitazione, l'aumento di costi nell'arco di un anno è di circa 111 euro.

L'effetto del "caro petrolio" sui bilanci delle famiglie bolognesi

Le variazioni del costo del gasolio per riscaldamento

Gasolio da riscaldamento

(Valore riferito a 100 litri)

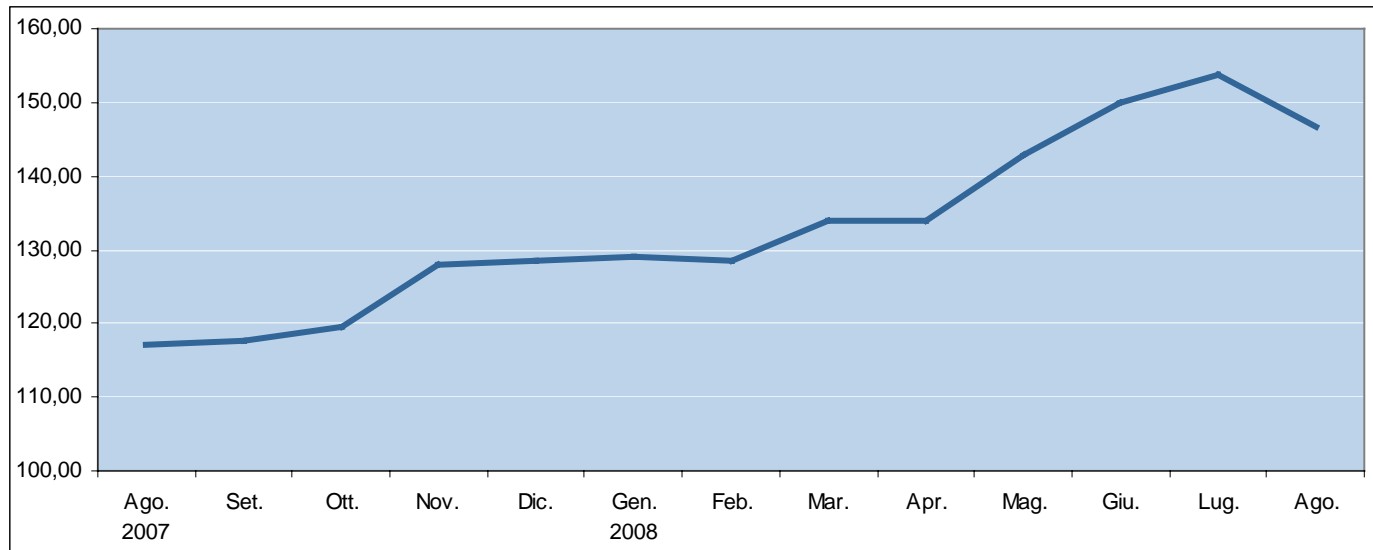

2007					2008							
Ago.	Set.	Ott.	Nov.	Dic.	Gen.	Feb.	Mar.	Apr.	Mag.	Giu.	Lug.	Ago.
117,05	117,76	119,62	128,07	128,53	128,96	128,39	133,89	134,01	143,01	149,99	153,67	146,77

Per una famiglia media, per la quale si ipotizza un consumo di 1.000 litri di gasolio per il riscaldamento della propria abitazione, l'aumento dei costi nell'arco di un anno è di oltre 297 euro.