

L'effetto del "caro petrolio" sui bilanci delle famiglie bolognesi

Le variazioni del costo della materia prima

COSTO DEL GREGGIO: CIF (*)

\$/Barile

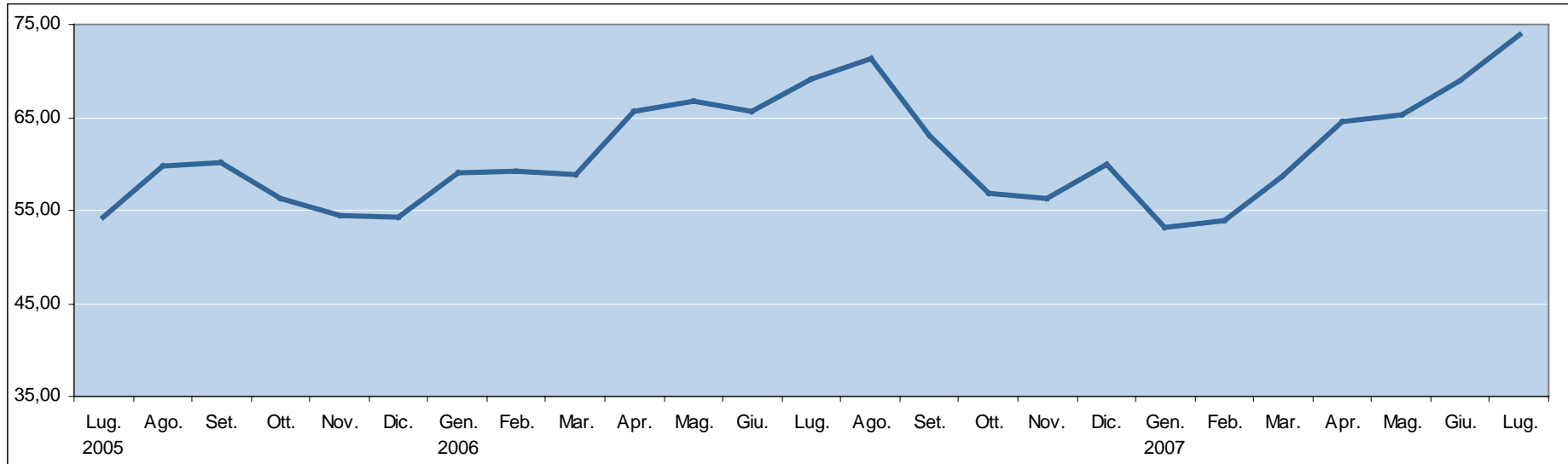

| 2005 | | | 2006 | | | | | | | | | 2007 | | | | | | | | | | | | |
|-------|-------|-------|-------|-------|-------|-------|-------|-------|-------|-------|-------|-------|-------|-------|-------|-------|-------|-------|-------|-------|-------|-------|-------|-------|
| Lug. | Ago. | Set. | Ott. | Nov. | Dic. | Gen. | Feb. | Mar. | Apr. | Mag. | Giu. | Lug. | Ago. | Set. | Ott. | Nov. | Dic. | Gen. | Feb. | Mar. | Apr. | Mag. | Giu. | Lug. |
| 54,33 | 59,69 | 60,16 | 56,35 | 54,50 | 54,18 | 58,97 | 59,20 | 58,81 | 65,65 | 66,79 | 65,73 | 69,08 | 71,30 | 63,11 | 56,87 | 56,36 | 59,92 | 53,24 | 53,93 | 58,61 | 64,51 | 65,20 | 68,91 | 73,83 |

(*) Il prezzo CIF (Cost, Insurance and Freight) copre anche la spedizione e l'assicurazione per il trasporto del greggio.

Fonte: Ministero delle Attività Produttive

L'effetto del "caro petrolio" sui bilanci delle famiglie bolognesi

Come sono cambiati i prezzi dei prodotti energetici a Bologna

| Tipologie di prodotti | Tasso medio annuo | | | | | Tasso tendenziale |
|----------------------------------|-------------------|------|------|------|------|-------------------|
| | 2002 | 2003 | 2004 | 2005 | 2006 | agosto 2007 |
| Benzine | -2,8 | 0,6 | 6,2 | 8,7 | 5,7 | -4,4 |
| Altri carburanti di cui: | -2,5 | 2,8 | 3,3 | 13,9 | 8,6 | -2,7 |
| Gasolio per autotrazione | -1,7 | 1,9 | 6,5 | 18,2 | 5,8 | -2,6 |
| GPL | -4,0 | 4,0 | -1,0 | 5,8 | 15,7 | -3,7 |
| Gas di cui: | -5,8 | 5,7 | -1,6 | 8,1 | 8,2 | -3,9 |
| Gas per riscaldamento | -6,1 | 5,6 | -1,8 | 8,5 | 8,5 | -4,1 |
| Gas per cottura cibi | -8,2 | 10,3 | -0,5 | 5,1 | 2,9 | -4,5 |
| Gas in bombola | 2,4 | 4,2 | 2,1 | 3,6 | 10,3 | 4,6 |
| Gasolio per riscaldamento | 0,9 | 1,7 | 6,0 | 13,3 | 5,6 | -2,3 |

Fonte: Istat

L'effetto del "caro petrolio" sui bilanci delle famiglie bolognesi

Le variazioni dei costi di trasporto

Benzina verde e gasolio per auto

(Prezzo al litro)

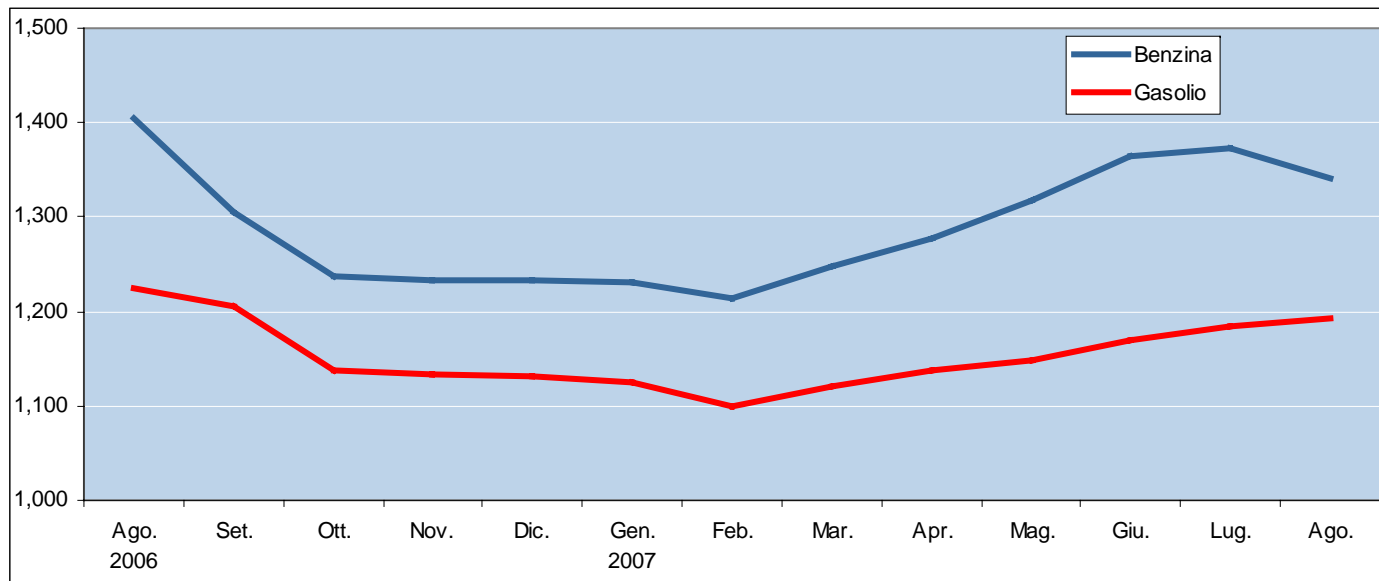

| | 2006 | | | | | 2007 | | | | | | | |
|---------|-------|-------|-------|-------|-------|-------|-------|-------|-------|-------|-------|-------|-------|
| | Ago. | Set. | Ott. | Nov. | Dic. | Gen. | Feb. | Mar. | Apr. | Mag. | Giu. | Lug. | Ago. |
| Benzina | 1,404 | 1,306 | 1,238 | 1,233 | 1,233 | 1,230 | 1,214 | 1,247 | 1,278 | 1,318 | 1,364 | 1,373 | 1,342 |
| Gasolio | 1,225 | 1,205 | 1,137 | 1,133 | 1,132 | 1,126 | 1,099 | 1,122 | 1,138 | 1,148 | 1,170 | 1,184 | 1,192 |

Fonte: Comune di Bologna

N.B. I prezzi medi sono stati ricostruiti tenendo conto delle modifiche intervenute in occasione del cambio base.

Ad agosto 2007 per fare un pieno di benzina (50 litri) si spendono 3,1 euro in meno rispetto ad un anno prima e 1,65 euro in meno per un pieno di gasolio. Per una percorrenza media annua di 10.000 Km. l'automobilista bolognese spende quasi 48 euro in meno all'anno se possiede un'auto media a benzina ed oltre 25 euro in meno se viaggia a gasolio.

L'effetto del "caro petrolio" sui bilanci delle famiglie bolognesi

Le variazioni dei costi di trasporto

Gas GPL per autotrazione

(Prezzo al litro)

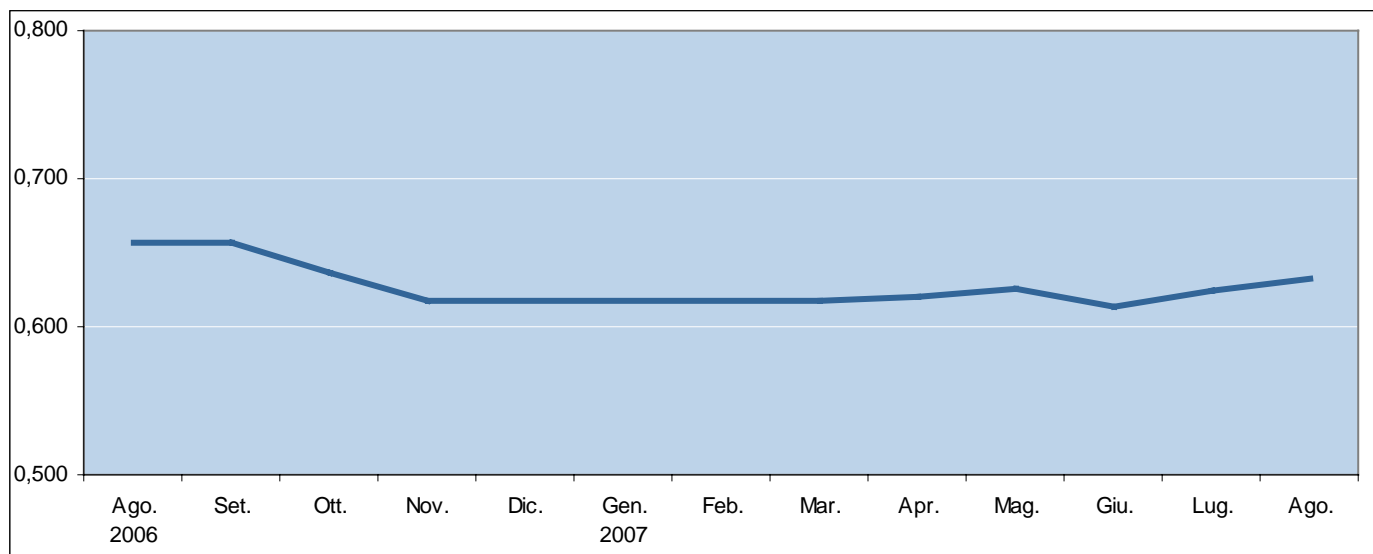

| 2006 | | 2007 | | | | | | | | | | |
|-------|-------|-------|-------|-------|-------|-------|-------|-------|-------|-------|-------|-------|
| Ago. | Set. | Ott. | Nov. | Dic. | Gen. | Feb. | Mar. | Apr. | Mag. | Giu. | Lug. | Ago. |
| 0,657 | 0,657 | 0,637 | 0,617 | 0,617 | 0,617 | 0,617 | 0,617 | 0,620 | 0,626 | 0,613 | 0,624 | 0,633 |

Fonte: Comune di Bologna

Ad agosto 2007 per fare un pieno di gas (40 litri) si spendono quasi 1 euro in meno rispetto ad un anno prima. Per una percorrenza media annua di 10.000 Km. l'automobilista bolognese con vettura a GPL spende quasi 23 euro in meno all'anno.

L'effetto del "caro petrolio" sui bilanci delle famiglie bolognesi

Le variazioni del costo del gas per riscaldamento

Gas per riscaldamento

(Valore riferito ad un consumo annuo di 1.079 m3)

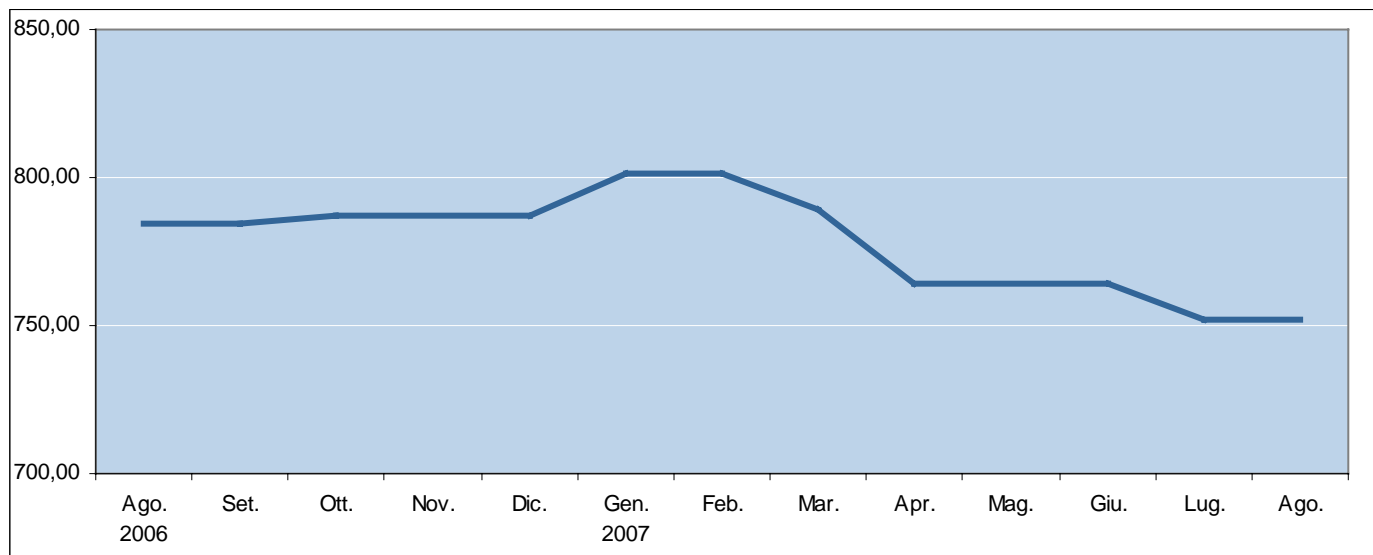

| 2006 | | | | | 2007 | | | | | | | |
|--------|--------|--------|--------|--------|--------|--------|--------|--------|--------|--------|--------|--------|
| Ago. | Set. | Ott. | Nov. | Dic. | Gen. | Feb. | Mar. | Apr. | Mag. | Giu. | Lug. | Ago. |
| 784,22 | 784,22 | 786,93 | 786,93 | 786,93 | 801,36 | 801,36 | 789,13 | 764,27 | 764,27 | 764,27 | 752,00 | 752,00 |

Fonte: Comune di Bologna

Per una famiglia media, per la quale si ipotizza un consumo di 1.079 metri cubi di gas metano per il riscaldamento della propria abitazione, la diminuzione di costi nell'arco di un anno è di oltre 32 euro.

L'effetto del "caro petrolio" sui bilanci delle famiglie bolognesi

Le variazioni del costo del gasolio per riscaldamento

Gasolio da riscaldamento

(Valore riferito a 100 litri)

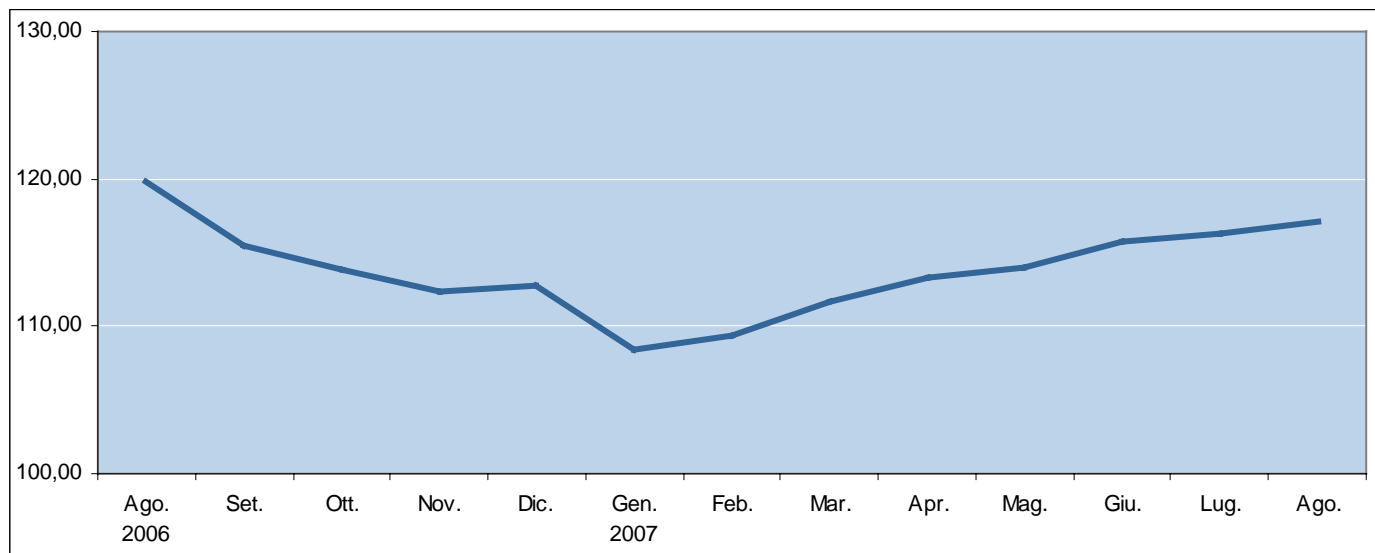

| 2006 | 2007 | | | | | | | | | | | |
|--------|--------|--------|--------|--------|--------|--------|--------|--------|--------|--------|--------|--------|
| Ago. | Set. | Ott. | Nov. | Dic. | Gen. | Feb. | Mar. | Apr. | Mag. | Giu. | Lug. | Ago. |
| 119,83 | 115,48 | 113,91 | 112,40 | 112,79 | 108,41 | 109,43 | 111,73 | 113,29 | 113,94 | 115,81 | 116,34 | 117,05 |

Fonte: Comune di Bologna

Per una famiglia media, per la quale si ipotizza un consumo di 1.000 litri di gasolio per il riscaldamento della propria abitazione, la diminuzione di costi nell'arco di un anno è di 27,8 euro.