

L'effetto del "caro petrolio" sui bilanci delle famiglie bolognesi

L'aumento del costo della materia prima

COSTO DEL GREGGIO: CIF (*)

\$/Barile

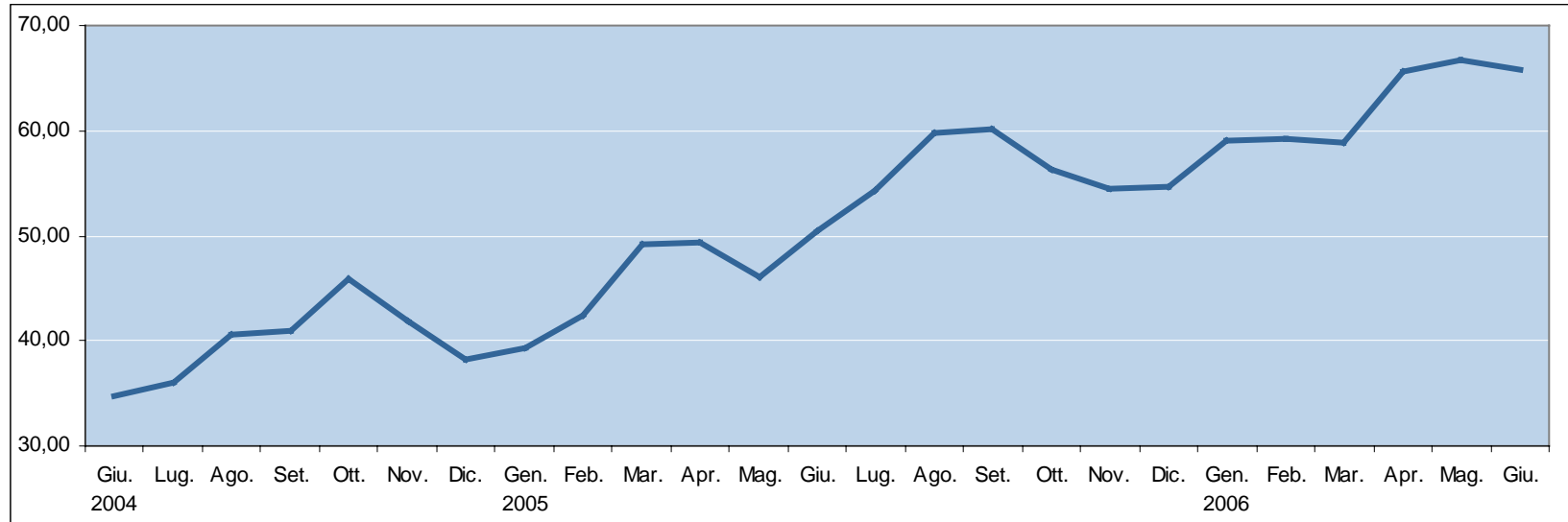

2004		2005										2006												
Giun.	Lug.	Ago.	Set.	Ott.	Nov.	Dic.	Gen.	Feb.	Mar.	Apr.	Mag.	Giun.	Lug.	Ago.	Set.	Ott.	Nov.	Dic.	Gen.	Feb.	Mar.	Apr.	Mag.	Giun.
34,70	36,11	40,63	41,03	45,85	41,83	38,19	39,38	42,49	49,09	49,36	46,14	50,53	54,33	59,69	60,16	56,35	54,50	54,61	58,97	59,20	58,81	65,65	66,79	65,73

(*) Il prezzo CIF (Cost, Insurance and Freight) copre anche la spedizione e l'assicurazione per il trasporto del greggio.

Fonte: Ministero delle Attività Produttive

L'effetto del "caro petrolio" sui bilanci delle famiglie bolognesi

Come sono cambiati i prezzi dei prodotti energetici a Bologna

Tipologie di prodotti	Tasso medio annuo				Tasso tendenziale
	2002	2003	2004	2005	luglio 2006
Benzine	-2,8	0,6	6,2	8,7	9,9
Altri carburanti di cui:	-2,5	2,8	3,3	13,9	10,4
Gasolio per autotrazione	-1,7	1,9	6,5	18,2	6,9
GPL	-4,0	4,0	-1,0	5,8	18,9
Gas di cui:	-5,8	5,7	-1,6	8,1	7,0
Gas per riscaldamento	-6,1	5,6	-1,8	8,5	7,2
Gas per cottura cibi	-8,2	10,3	-0,5	5,1	1,3
Gas in bombola	2,4	4,2	2,1	3,6	11,5
Gasolio per riscaldamento	0,9	1,7	6,0	13,3	5,8

Fonte: Istat

L'effetto del "caro petrolio" sui bilanci delle famiglie bolognesi

L'aumento dei costi di trasporto

Benzina verde e gasolio per auto

(Prezzo al litro)

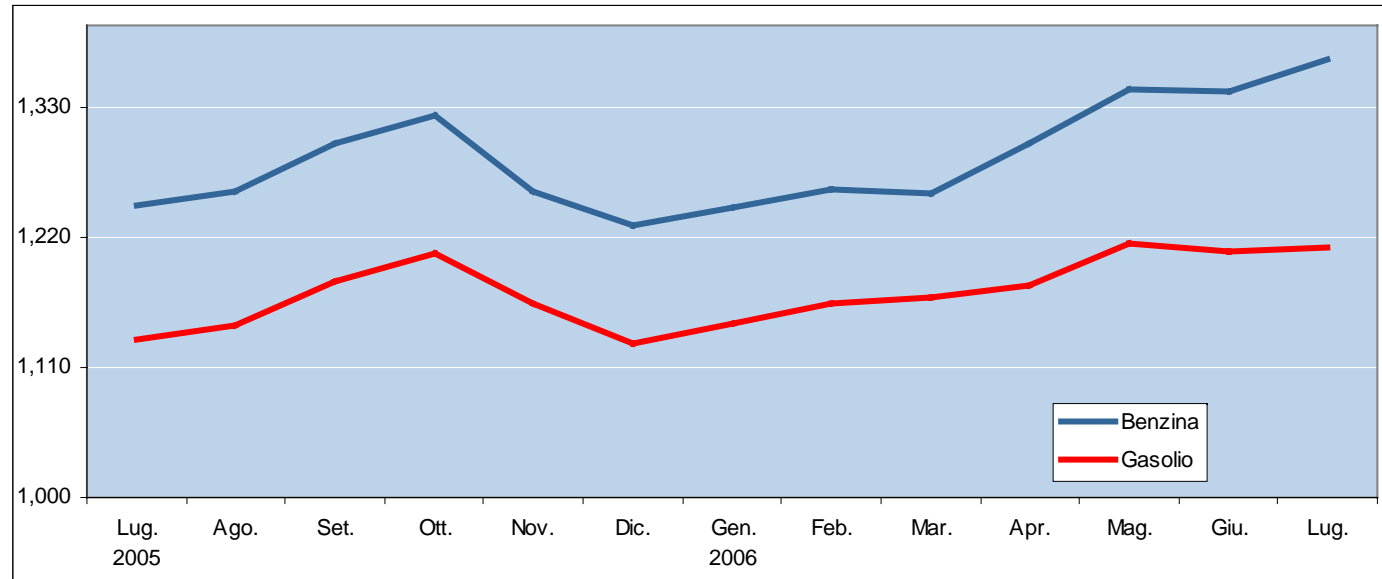

	2005						2006						
	Lug.	Ago.	Set.	Ott.	Nov.	Dic.	Gen.	Feb.	Mar.	Apr.	Mag.	Giu.	Lug.
Benzina	1,247	1,259	1,300	1,323	1,260	1,231	1,246	1,261	1,257	1,300	1,346	1,344	1,372
Gasolio	1,135	1,146	1,183	1,207	1,165	1,130	1,148	1,164	1,170	1,180	1,215	1,208	1,212

Fonte: Comune di Bologna

Ad luglio 2006 per fare un pieno di benzina (50 litri) si spendono 6,25 euro in più rispetto ad un anno prima e 3,85 euro in più per un pieno di gasolio.

Per una percorrenza media annua di 10.000 Km. l'automobilista bolognese spende oltre 96 euro in più all'anno se possiede un'auto media a benzina e oltre 51 se viaggia a gasolio.

L'effetto del "caro petrolio" sui bilanci delle famiglie bolognesi

L'aumento dei costi di trasporto

Gas GPL per autotrazione

(Prezzo al litro)

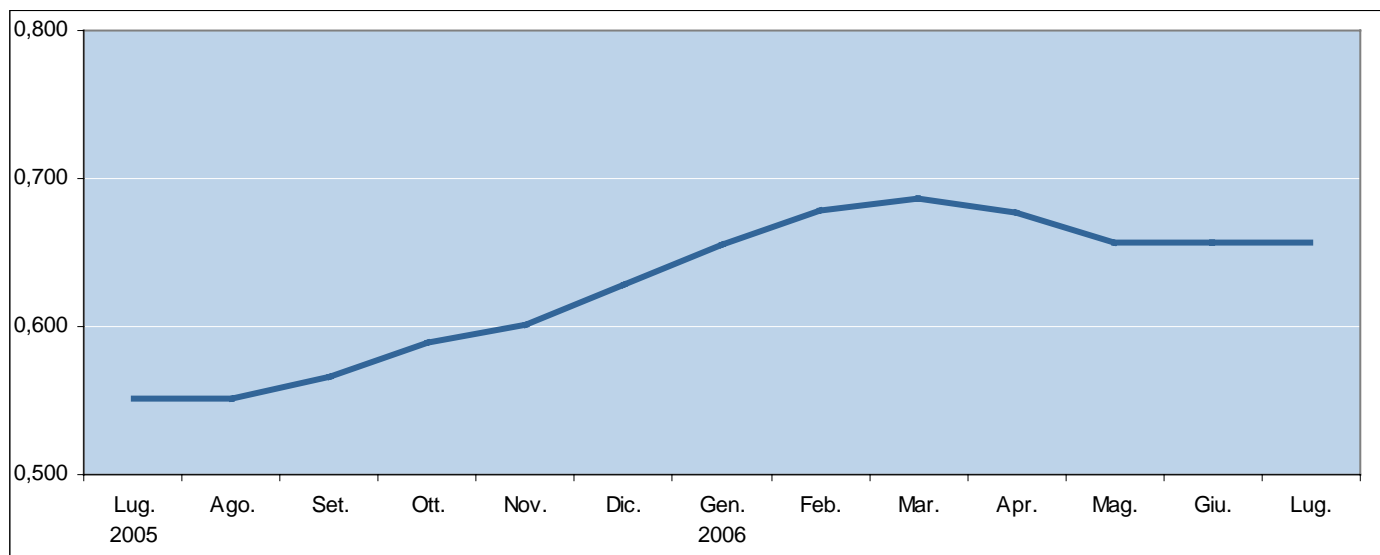

2005						2006						
Lug.	Ago.	Set.	Ott.	Nov.	Dic.	Gen.	Feb.	Mar.	Apr.	Mag.	Giu.	Lug.
0,552	0,552	0,566	0,589	0,601	0,629	0,655	0,679	0,687	0,677	0,657	0,657	0,657

Fonte: Comune di Bologna

Ad luglio 2006 per fare un pieno di gas (40 litri) si spendono 4,2 euro in più rispetto ad un anno prima. Per una percorrenza media annua di 10.000 Km. l'automobilista bolognese con vettura a GPL spende quasi 100 euro in più all'anno.

L'effetto del "caro petrolio" sui bilanci delle famiglie bolognesi

L'aumento del costo del gas per riscaldamento

Gas per riscaldamento

(Valore riferito ad un consumo annuo di 1.079 m3)

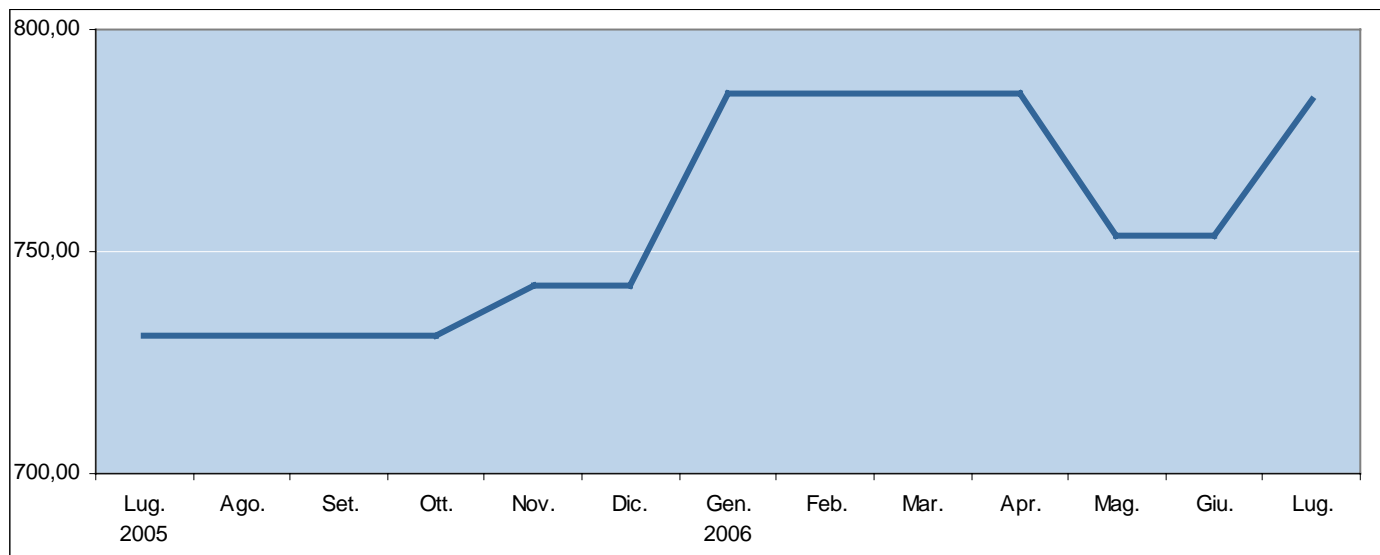

2005						2006						
Lug.	Ago.	Set.	Ott.	Nov.	Dic.	Gen.	Feb.	Mar.	Apr.	Mag.	Giu.	Lug.
730,91	730,91	730,91	730,91	742,45	742,45	785,76	785,76	785,76	785,76	753,48	753,48	784,22

Fonte: Comune di Bologna

Per una famiglia media, per la quale si ipotizza un consumo di 1.079 metri cubi di gas metano per il riscaldamento della propria abitazione, l'aggravio di costi nell'arco di un anno è di oltre 53 euro.

L'effetto del "caro petrolio" sui bilanci delle famiglie bolognesi

L'aumento del costo del gasolio per riscaldamento

Gasolio da riscaldamento

(Valore riferito a 100 litri)

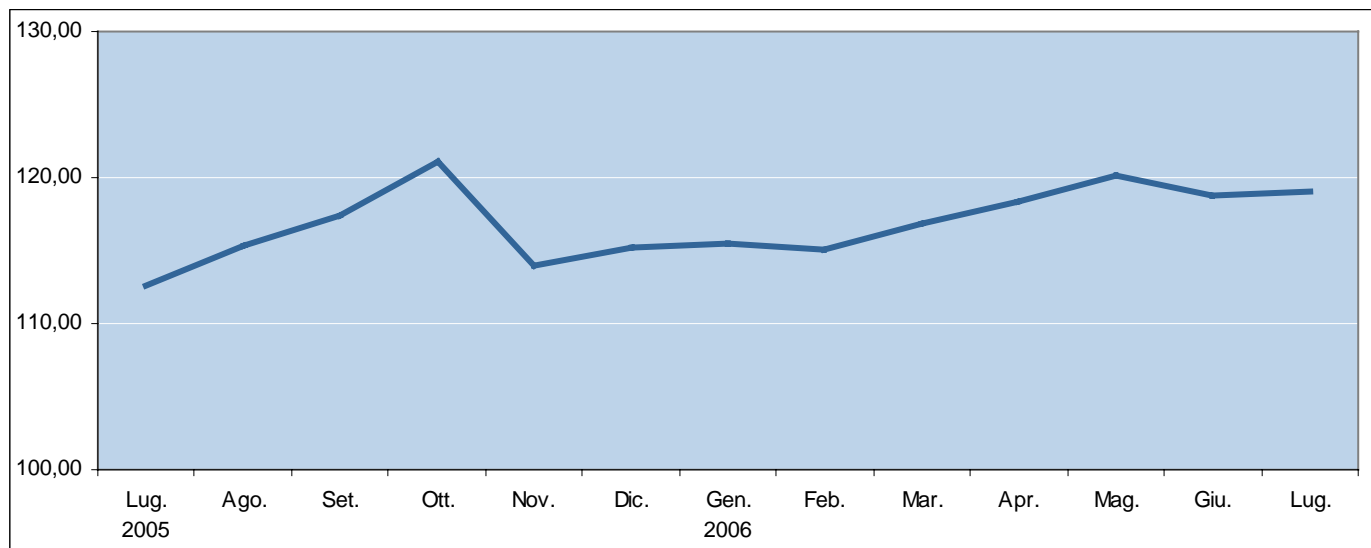

2005						2006						
Lug.	Ago.	Set.	Ott.	Nov.	Dic.	Gen.	Feb.	Mar.	Apr.	Mag.	Giu.	Lug.
112,64	115,29	117,38	121,09	113,95	115,23	115,54	115,12	116,81	118,41	120,19	118,71	119,09

Fonte: Comune di Bologna

Per una famiglia media, per la quale si ipotizza un consumo di 1.000 litri di gasolio per il riscaldamento della propria abitazione, l'aggravio di costi nell'arco di un anno è di quasi 65 euro.