



BANCA D'ITALIA
EUROSISTEMA

L'economia italiana in breve

N. 93 - Gennaio 2015

PIL, domanda nazionale, commercio con l'estero

Quantità a prezzi concatenati; variazioni percentuali sul periodo precedente in ragione d'anno; dati trimestrali destagionalizzati e corretti per i giorni lavorativi

| | Prodotto interno lordo | Investimenti fissi lordi | Spesa per consumi delle famiglie residenti e ISP (1) | Spesa per consumi delle Amministrazioni pubbliche | Domanda nazionale (2) | Esportazioni di beni e servizi | Importazioni di beni e servizi |
|---------|------------------------|--------------------------|--|---|-----------------------|--------------------------------|--------------------------------|
| 2010 | 1,7 | -0,5 | 1,2 | 0,6 | 1,9 | 11,8 | 12,4 |
| 2011 | 0,6 | -1,9 | 0,0 | -1,8 | -0,6 | 5,2 | 0,5 |
| 2012 | -2,3 | -7,4 | -4,0 | -1,5 | -5,0 | 2,0 | -8,0 |
| 2013 | -1,9 | -5,4 | -2,8 | -0,7 | -2,9 | 0,6 | -2,7 |
| 2013 IV | -0,5 | -1,0 | 0,2 | 2,7 | -0,7 | -1,6 | -2,4 |
| 2014 I | -0,1 | -4,2 | 0,5 | -1,0 | -1,1 | 0,8 | -2,7 |
| II | -0,9 | -3,2 | 0,6 | 0,5 | -1,5 | 5,3 | 3,6 |
| III | -0,6 | -3,9 | 0,3 | -1,3 | -1,2 | 0,9 | -1,2 |

Fonte: Istat.

(1) Istituzioni senza scopo di lucro al servizio delle famiglie. (2) Include la variazione delle scorte e oggetti di valore.

Produzione industriale e Tendenza degli ordini (settore manifatturiero; dati destagionalizzati)

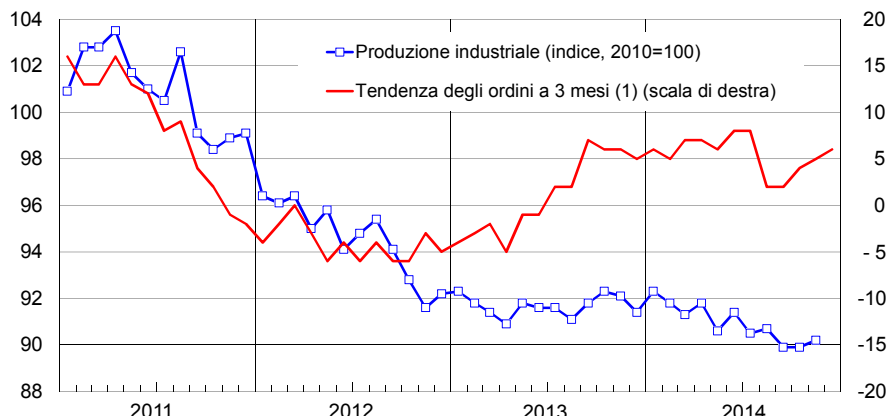

Fonte: elaborazioni su dati Istat.
 (1) Saldi tra le percentuali di risposte positive ("in aumento") e negative ("in diminuzione") ai quesiti delle inchieste Istat.

Clima di fiducia dei consumatori (1) (indice, 2005=100; dati destagionalizzati)

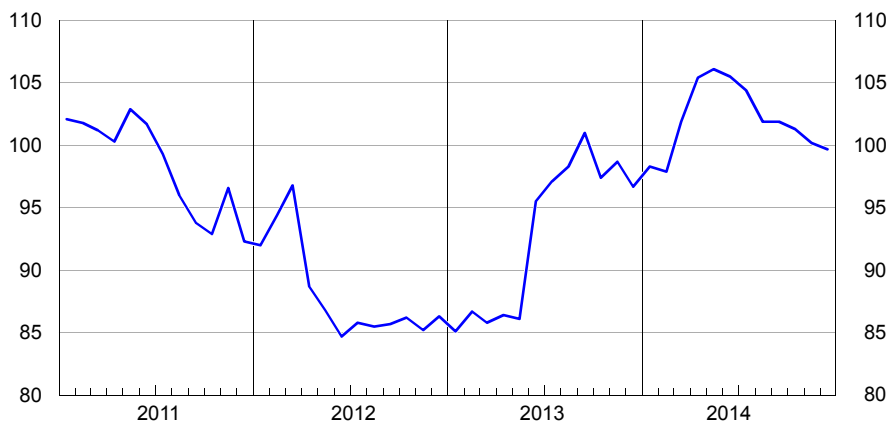

Fonte: elaborazioni su dati Istat.
 (1) Dal giugno 2013 l'Istat ha introdotto alcune importanti innovazioni metodologiche nel calcolo del clima di fiducia e delle sue componenti senza ricostruire le serie storiche per i mesi precedenti.

Indici dei prezzi al consumo e alla produzione (variazioni percentuali sul periodo corrispondente)

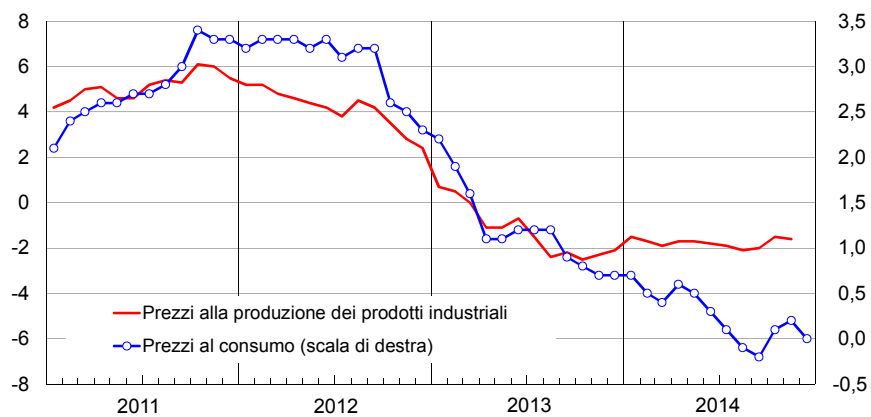

Fonte: elaborazioni su dati Eurostat e Istat.

Posizione patrimoniale netta sull'estero (1) (percentuali del PIL)

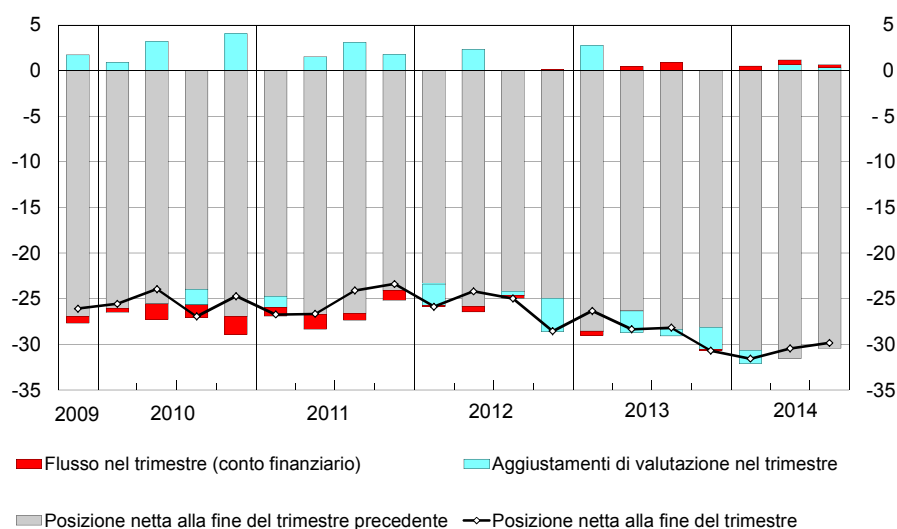

Fonti per il PIL: ISTAT.

(1) La posizione netta alla fine del trimestre è uguale alla posizione netta alla fine del trimestre precedente corretta per i flussi del conto finanziario intervenuti nel trimestre e per gli aggiustamenti di valutazione.

Bilancia dei pagamenti (saldi; miliardi di euro)

| | Conto corrente | | Conto capitale | Accreditamento/ indebitamento verso il resto del mondo (A+B) | Conto finanziario | | | Errori e omissioni C-(A+B) |
|----------------|----------------|-----------------|----------------|---|-------------------|---|---------------------------------------|-------------------------------------|
| | Totale | di cui: Beni | | | Totale | di cui: Investimenti di portafoglio | Variazione delle riserve ufficiali | |
| | A | B | B | (A+B) | C | | | |
| 2010 | -55,7 | -21,7 | 0,0 | -55,7 | -87,8 | 42,5 | 1,0 | -32,1 |
| 2011 | -50,4 | -18,6 | 1,0 | -49,4 | -70,1 | 9,7 | 0,9 | -20,7 |
| 2012 | -8,2 | 15,6 | 3,9 | -4,3 | -14,8 | -25,9 | 1,5 | -10,5 |
| 2013 | 16,6 | 36,8 | -0,1 | 16,5 | 12,0 | -14,6 | 1,5 | -4,5 |
| 2013 gen.-nov. | 13,5 | 32,9 | -0,5 | 13,1 | 9,6 | -39,7 | 1,4 | -3,5 |
| 2014 gen.-nov. | 24,7 | 44,6 | 1,9 | 26,6 | 41,8 | -27,9 | -0,7 | 15,2 |
| 2013 nov. | 3,0 | 3,3 | 0,8 | 3,8 | 0,2 | -7,0 | 0,1 | -3,6 |
| dic. | 3,0 | 3,9 | 0,4 | 3,4 | 2,4 | 25,0 | 0,1 | -1,0 |
| 2014 gen. | -1,5 | 0,9 | -0,1 | -1,6 | -6,0 | -44,4 | 0,1 | -4,4 |
| feb. | 0,3 | 3,2 | -0,1 | 0,1 | 8,3 | 4,4 | -0,4 | 8,1 |
| mar. | 0,3 | 4,4 | -0,3 | 0,0 | 5,4 | 8,3 | 0,2 | 5,5 |
| apr. | 2,9 | 4,4 | 0,0 | 2,9 | 5,1 | -17,6 | 0,2 | 2,2 |
| mag. | 1,0 | 4,5 | 0,0 | 0,9 | -4,6 | -23,2 | -0,2 | -5,5 |
| giu. | 2,3 | 3,9 | 0,3 | 2,6 | 8,3 | -4,9 | -0,1 | 5,6 |
| lug. | 7,5 | 7,6 | 0,2 | 7,7 | 4,9 | -11,1 | 0,3 | -2,8 |
| ago. | 1,5 | 2,8 | 0,2 | 1,7 | 3,9 | 25,5 | -0,1 | 2,2 |
| set. | 1,4 | 2,8 | 0,1 | 1,5 | -3,6 | 11,7 | -0,1 | -5,1 |
| ott. | 5,5 | 5,5 | 0,9 | 6,4 | 10,3 | 17,4 | -0,7 | 3,9 |
| nov. | 3,5 | 4,5 | 0,9 | 4,3 | 9,9 | 6,0 | 0,2 | 5,6 |

Indebitamento netto, indebitamento netto primario e debito delle Amministrazioni pubbliche (1)

(in percentuale del PIL; le linee tratteggiate indicano gli obiettivi del governo (2))

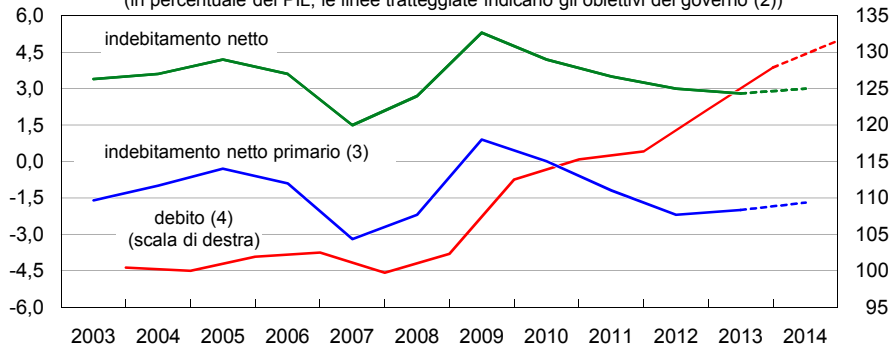

(1) I dati sono conformi al SEC 2010. (2) Fonte: Nota di aggiornamento del Documento di economia e finanza 2014 (ottobre 2014). (3) Saldo complessivo al netto degli interessi. (4) Calcolato secondo i criteri metodologici definiti nel Regolamento CE 2009/479.

Consistenze di titoli di Stato per titolo e categoria di investitori (valori percentuali)

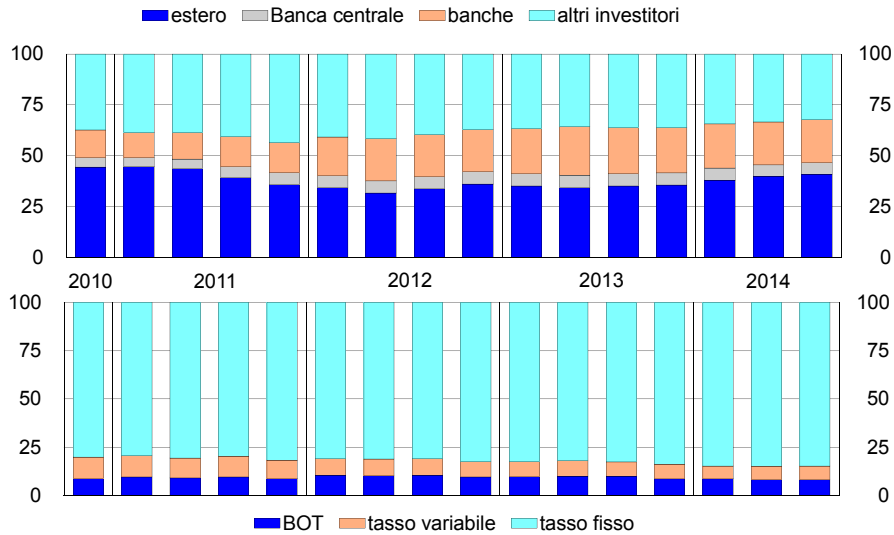

Titoli di Stato benchmark: rendimenti lordi a scadenza (dati giornalieri, medie annuali e mensili)

| | tasso fisso | | | | | Tasso variabile |
|-----------|-------------|--------|--------|---------|---------|-----------------|
| | 2 anni | 3 anni | 5 anni | 10 anni | 30 anni | |
| 2011 | 3,80 | 4,19 | 4,68 | 5,43 | 6,04 | 4,29 |
| 2012 | 3,15 | 3,63 | 4,53 | 5,51 | 6,01 | 5,11 |
| 2013 | 1,61 | 2,21 | 3,11 | 4,32 | 5,03 | 2,54 |
| 2014 | 0,70 | 0,96 | 1,57 | 2,90 | 4,03 | 1,36 |
| 2014 gen. | 1,15 | 1,58 | 2,44 | 3,87 | 4,70 | 1,82 |
| feb. | 0,94 | 1,39 | 2,30 | 3,65 | 4,55 | 1,74 |
| mar. | 0,81 | 1,17 | 2,07 | 3,40 | 4,37 | 1,49 |
| apr. | 0,77 | 1,00 | 1,82 | 3,23 | 4,22 | 1,28 |
| mag. | 0,87 | 1,08 | 1,74 | 3,12 | 4,15 | 1,45 |
| giu. | 0,68 | 0,94 | 1,46 | 2,92 | 4,04 | 1,33 |
| lug. | 0,56 | 0,78 | 1,38 | 2,79 | 3,99 | 1,28 |
| ago. | 0,43 | 0,66 | 1,24 | 2,63 | 3,82 | 1,21 |
| set. | 0,43 | 0,57 | 1,07 | 2,40 | 3,70 | 1,13 |
| ott. | 0,62 | 0,78 | 1,15 | 2,42 | 3,76 | 1,19 |
| nov. | 0,60 | 0,78 | 1,10 | 2,29 | 3,70 | 1,23 |
| dic. | 0,57 | 0,74 | 1,05 | 1,99 | 3,33 | 1,11 |

Curva dei rendimenti zero-coupon desunta dai titoli di Stato
(rendimenti lordi a scadenza)

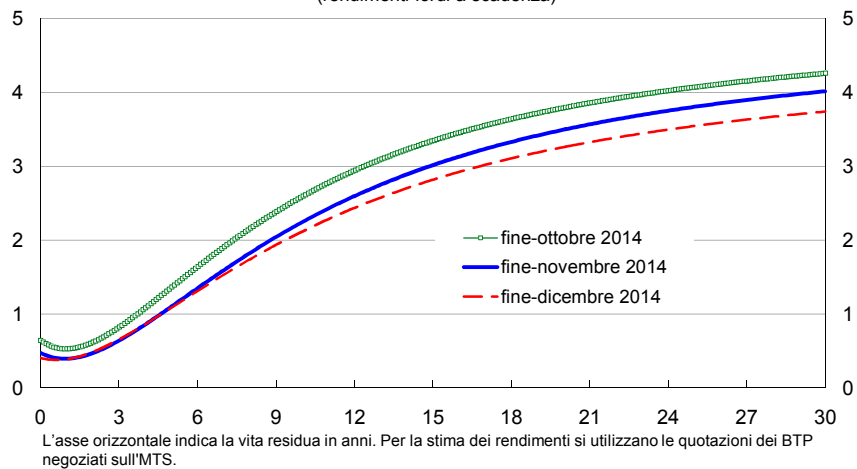

Turnover dei titoli di Stato
(dati giornalieri, medie mensili; miliardi di euro)

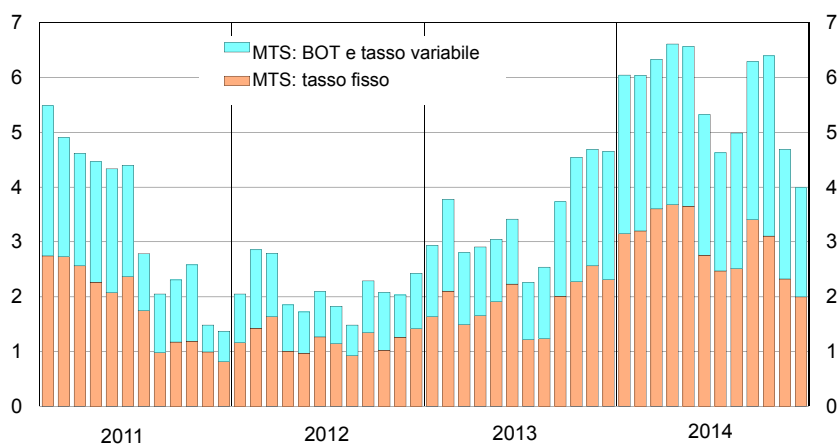

Corsi azionari e turnover del mercato di borsa italiano
(dati giornalieri; indice: 31 dicembre 1991 = 100; turnover in milioni di euro)

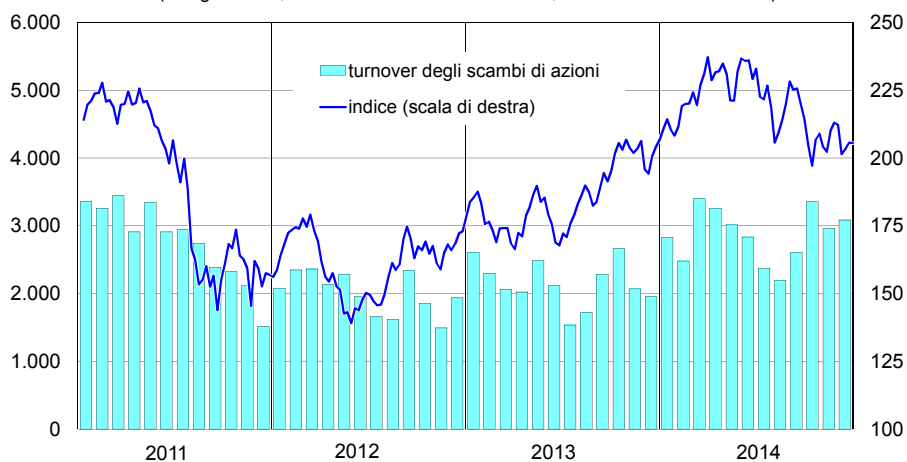

Fonte: Borsa Italiana.

L'ECONOMIA ITALIANA IN BREVE

N. 93 - Gennaio 2015

Autorizzazione del Tribunale di Roma numero 70/2008 del 26 febbraio 2008

Direttore responsabile : Eugenio Gaiotti